

**ГУБЕРНАТОР
ЛЕНИНГРАДСКОЙ ОБЛАСТИ**

191311, Санкт-Петербург, Суворовский пр., 67
Для телеграмм: Санкт-Петербург, 191311
Тел.: (812) 710-32-62, факс: (812) 271-56-27

17.05.16 № 8-1137/16

На № _____ от _____

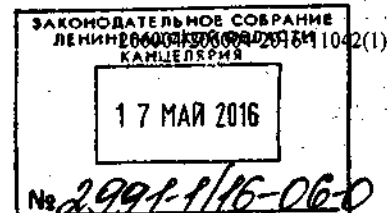

Председателю
Законодательного собрания
Ленинградской области

С.М.Бебенину

Уважаемый Сергей Михайлович!

В соответствии со статьями 20 и 31 Устава Ленинградской области направляю на рассмотрение Законодательного собрания Ленинградской области проект областного закона "Об исполнении областного бюджета Ленинградской области за 2015 год" и отчет об исполнении областного бюджета Ленинградской области за 2015 год.

Приложения:

1. Том I на 347 листах:
 - проект областного закона "Об исполнении областного бюджета Ленинградской области за 2015 год";
 - пояснительная записка (обоснование) к проекту областного закона;
 - справка о состоянии законодательства в данной сфере правового регулирования;
 - перечень областных законов и иных действующих на территории Ленинградской области нормативных правовых актов, отмены, изменения или дополнения которых потребует принятие закона;
 - предложения о разработке нормативных правовых актов, принятие которых необходимо для реализации закона;
 - финансово-экономическое обоснование.
2. Том II на 199 листах:
 - отчет об исполнении приложений к областному закону "Об областном бюджете Ленинградской области на 2015 год и на плановый период 2016 и 2017 годов" (часть 1).

1743

3. Том III на 271 листе:

отчет об исполнении приложений к областному закону "Об областном бюджете Ленинградской области на 2015 год и на плановый период 2016 и 2017 годов" (часть 2).

4. Том IV на 95 листах:

отчет об исполнении приложений к областному закону "Об областном бюджете Ленинградской области на 2015 год и на плановый период 2016 и 2017 годов" (часть 3);

отчет об использовании ассигнований резервных фондов Правительства Ленинградской области за 2015 год;

отчет о предоставлении и погашении в 2015 году бюджетных кредитов;

отчет о состоянии государственного внутреннего долга Ленинградской области за 2015 год;

отчет о предоставленных государственных гарантиях Ленинградской области за 2015 год;

отчет об использовании бюджетных ассигнований дорожного фонда Ленинградской области за 2015 год.

5. Том V на 376 листах:

аналитическая записка об итогах исполнения областного и консолидированного бюджетов Ленинградской области за 2015 год (с приложениями).

6. Тома VI – VII на 448 листах:

годовой отчет об исполнении областного бюджета Ленинградской области за 2015 год.

7. Том VIII на 298 листах:

годовой отчет об исполнении консолидированного бюджета Ленинградской области и бюджета территориального государственного внебюджетного фонда за 2015 год.

8. Распоряжение Правительства Ленинградской области.

Губернатор области

А. Дрозденко

1
3

Р.И. Марков

Марков Р.И.
274 40 18

т. гуск

ЛЕНИНГРАДСКАЯ ОБЛАСТЬ

ОБЛАСТНОЙ ЗАКОН

**ОБ ИСПОЛНЕНИИ ОБЛАСТНОГО БЮДЖЕТА
ЛЕНИНГРАДСКОЙ ОБЛАСТИ ЗА 2015 ГОД**

Статья 1

Утвердить отчет об исполнении областного бюджета Ленинградской области за 2015 год по доходам в сумме 105 569 198,8 тысячи рублей и по расходам в сумме 93 612 482,5 тысячи рублей с профицитом в сумме 11 956 716,3 тысячи рублей со следующими показателями:

по доходам областного бюджета Ленинградской области за 2015 год по кодам классификации доходов бюджетов согласно приложению 1;

по доходам областного бюджета Ленинградской области за 2015 год по кодам видов доходов, подвидов доходов и классификации операций сектора государственного управления, относящихся к доходам бюджета, согласно приложению 2;

по расходам областного бюджета Ленинградской области за 2015 год по ведомственной структуре расходов областного бюджета согласно приложению 3;

по расходам областного бюджета Ленинградской области за 2015 год по разделам и подразделам классификации расходов бюджетов согласно приложению 4;

по источникам внутреннего финансирования дефицита областного бюджета Ленинградской области за 2015 год по кодам классификации источников финансирования дефицитов бюджетов согласно приложению 5;

по источникам внутреннего финансирования дефицита областного бюджета Ленинградской области за 2015 год по кодам групп, подгрупп, статей, видов источников финансирования дефицитов бюджетов, классификации операций сектора государственного управления, относящихся к источникам финансирования дефицитов бюджетов, согласно приложению 6.

Статья 2

Настоящий областной закон вступает в силу со дня его официального опубликования.

Губернатор
Ленинградской области

А. Дрозденко

ПОЯСНИТЕЛЬНАЯ ЗАПИСКА
(обоснование)
к проекту областного закона
"Об исполнении областного бюджета Ленинградской области
за 2015 год"

Статьей 36 областного закона от 26 сентября 2002 года № 36-оз "О бюджетном процессе в Ленинградской области" (с изменениями) предусмотрено ежегодное представление Правительством Ленинградской области в Законодательное собрание Ленинградской области годового отчета об исполнении областного бюджета Ленинградской области.

Одновременно с годовым отчетом об исполнении областного бюджета представляются:

проект областного закона об исполнении областного бюджета Ленинградской области за отчетный финансовый год;

баланс исполнения областного бюджета;

отчет о финансовых результатах деятельности;

отчет о движении денежных средств;

пояснительная записка;

отчеты об использовании ассигнований резервных фондов Ленинградской области, об использовании бюджетных ассигнований дорожного фонда Ленинградской области, о предоставлении и погашении бюджетных кредитов, о состоянии государственного внешнего и внутреннего долга Ленинградской области на начало и конец отчетного финансового года, о предоставленных государственных гарантиях Ленинградской области, об исполнении приложений к областному закону об областном бюджете за отчетный финансовый год;

отчетность об исполнении консолидированного бюджета Ленинградской области и бюджета территориального государственного внебюджетного фонда за отчетный финансовый год;

аналитическая записка об итогах исполнения областного и консолидированного бюджетов Ленинградской области.

Проект областного закона "Об исполнении областного бюджета Ленинградской области за 2015 год" составлен в соответствии с требованиями статьи 264⁶ Бюджетного Кодекса Российской Федерации и статьи 37 областного закона от 26 сентября 2002 года № 36-оз "О бюджетном процессе в Ленинградской области" (с изменениями) и предусматривает утверждение отчета об исполнении областного бюджета за 2015 год.

По своему содержанию проект областного закона "Об исполнении областного бюджета Ленинградской области за 2015 год" включает показатели исполнения:

доходов областного бюджета Ленинградской области за 2015 год в разрезе кодов классификации доходов бюджетов;

доходов областного бюджета Ленинградской области за 2015 год в разрезе видов доходов, подвидов доходов и классификации операций сектора государственного управления, относящихся к доходам бюджета;

расходов областного бюджета Ленинградской области за 2015 год по ведомственной структуре расходов областного бюджета Ленинградской области;

расходов областного бюджета Ленинградской области за 2015 год по разделам и подразделам классификации расходов бюджетов;

источников внутреннего финансирования дефицита областного бюджета Ленинградской области за 2015 год по кодам классификации источников финансирования дефицитов бюджетов;

источников внутреннего финансирования дефицита областного бюджета Ленинградской области за 2015 год по кодам групп, подгрупп, статей, видов источников финансирования дефицитов бюджетов, кодов классификации операций сектора государственного управления, относящихся к источникам финансирования дефицитов бюджетов.

Первый заместитель
Председателя Правительства
Ленинградской области -
председатель комитета финансов



Р.И. Марков



СПРАВКА

о состоянии законодательства в данной сфере правового регулирования

Правовую основу предлагаемого проекта Закона составляют Конституция Российской Федерации, Бюджетный кодекс Российской Федерации, областной закон "О бюджетном процессе в Ленинградской области" от 26 сентября 2002 года № 36-оз с последующими изменениями и дополнениями, областной закон "Об областном бюджете Ленинградской области на 2015 год и на плановый период 2016 и 2017 годов" от 22 декабря 2014 года № 96-оз с последующими изменениями.

Первый заместитель
Председателя Правительства
Ленинградской области -
председатель комитета финансов



Р.И. Марков



**Перечень областных законов и иных действующих
нормативных правовых актов Ленинградской области,
отмены, изменения или дополнения которых потребует
принятие областного закона
"Об исполнении областного
бюджета Ленинградской области за 2015 год"**

Введение в действие данного законопроекта не потребует отмены, изменения или дополнения законов и иных действующих на территории Ленинградской области нормативных правовых актов.

Первый заместитель
Председателя Правительства
Ленинградской области -
председатель комитета финансов



Р.И. Марков



ПРЕДЛОЖЕНИЯ
о разработке нормативных правовых актов Ленинградской области,
принятие которых необходимо для реализации областного закона
"Об исполнении областного бюджета Ленинградской области за 2015 год"

Принятие настоящего областного закона "Об исполнении областного бюджета Ленинградской области за 2015 год" не потребует разработки новых нормативных правовых актов Ленинградской области для реализации данного закона.

Первый заместитель
Председателя Правительства
Ленинградской области -
председатель комитета финансов



Р.И. Марков



**Финансово-экономическое обоснование
реализации проекта областного закона
«Об исполнении областного бюджета Ленинградской области за 2015 год»**

Реализации данного законопроекта не требует финансовых и материальных затрат.

Первый заместитель
Председателя Правительства
Ленинградской области -
председатель комитета финансов



Р.И. Марков

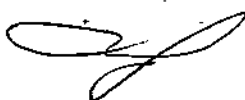

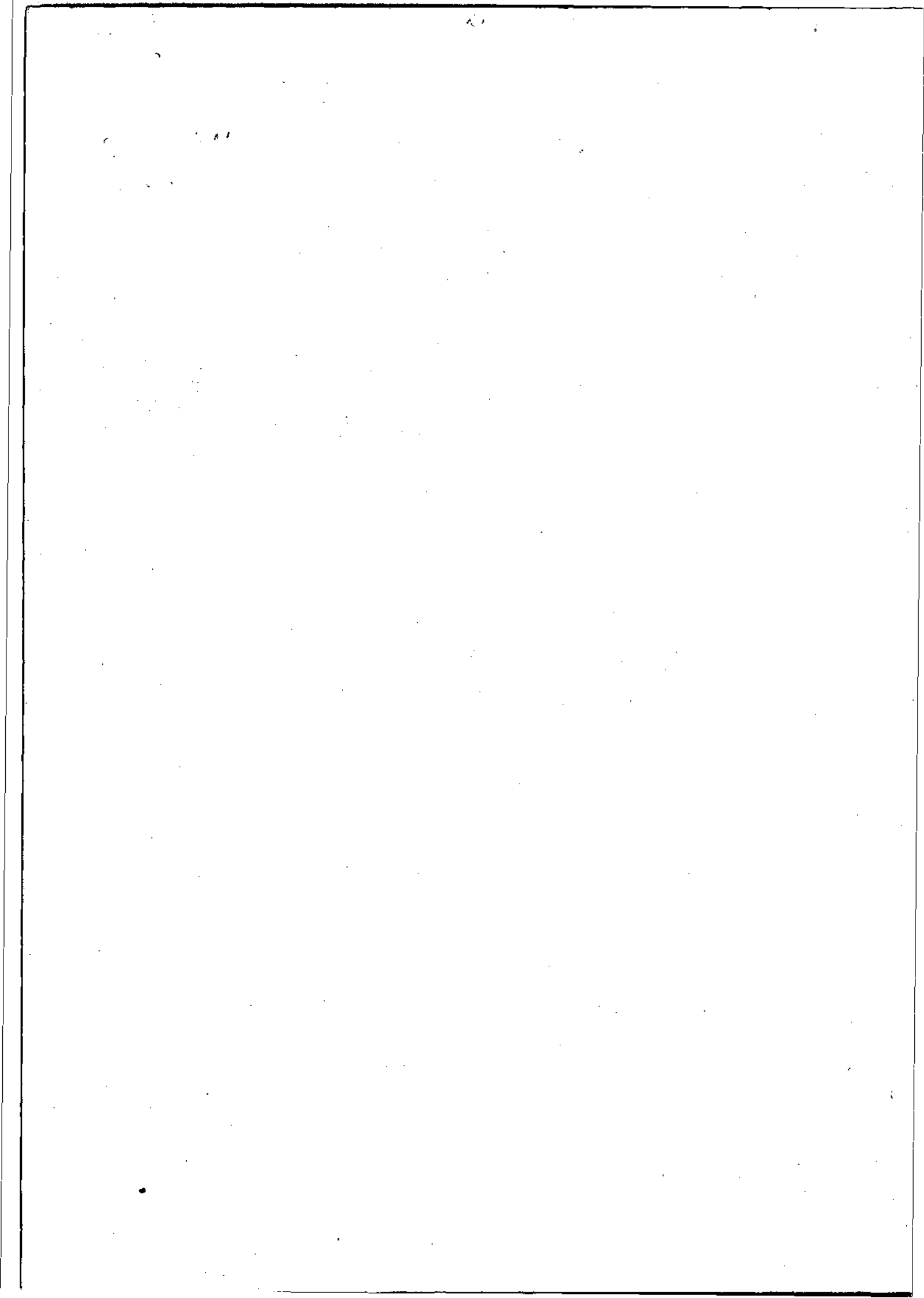

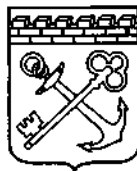

ПРАВИТЕЛЬСТВО ЛЕНИНГРАДСКОЙ ОБЛАСТИ

РАСПОРЯЖЕНИЕ

от 16 мая 2016 года № 227-р

Об отчете об исполнении областного бюджета Ленинградской области за 2015 год и проекте областного закона "Об исполнении областного бюджета Ленинградской области за 2015 год"

1. Одобрить отчет об исполнении областного бюджета Ленинградской области за 2015 год и проект областного закона "Об исполнении областного бюджета Ленинградской области за 2015 год".
2. Предложить Губернатору Ленинградской области внести на рассмотрение Законодательного собрания Ленинградской области отчет об исполнении областного бюджета Ленинградской области за 2015 год и проект областного закона "Об исполнении областного бюджета Ленинградской области за 2015 год" с документами и материалами, предусмотренными статьей 36 областного закона от 26 сентября 2002 года № 36-оз "О бюджетном процессе в Ленинградской области" (с изменениями).

Губернатор
Ленинградской области



Дрозденко

**Материалы к отчету об исполнении областного бюджета
Ленинградской области
за 2015 год
ТОМ I**

	Стр.
Проект областного закона "Об исполнении областного бюджета Ленинградской области за 2015 год"	1
Приложение 1 к областному закону "Об исполнении областного бюджета Ленинградской области за 2015 год" "Показатели исполнения областного бюджета Ленинградской области за 2015 год по доходам по кодам классификации доходов бюджетов"	2 - 120
Приложение 2 к областному закону "Об исполнении областного бюджета Ленинградской области за 2015 год" "Показатели исполнения областного бюджета Ленинградской области за 2015 год по доходам по кодам видов доходов, подвидов доходов и классификации операции сектора государственного управления, относящихся к доходам бюджета"	121 - 147
Приложение 3 к областному закону "Об исполнении областного бюджета Ленинградской области за 2015 год" "Показатели исполнения расходов областного бюджета Ленинградской области за 2015 год по ведомственной структуре расходов областного бюджета Ленинградской области"	148 - 332
Приложение 4 к областному закону "Об исполнении областного бюджета Ленинградской области за 2015 год" "Показатели исполнения расходов областного бюджета Ленинградской области за 2015 год по разделам и подразделам классификации расходов бюджетов"	333 - 335
Приложение 5 к областному закону "Об исполнении областного бюджета Ленинградской области за 2015 год" "Показатели исполнения источников внутреннего финансирования дефицита областного бюджета Ленинградской области на 2015 год по кодам классификации источников финансирования дефицитов бюджетов"	336 - 338
Приложение 6 к областному закону "Об исполнении областного бюджета Ленинградской области за 2015 год" "Показатели исполнения источников внутреннего финансирования дефицита областного бюджета Ленинградской области за 2015 год по кодам групп, подгрупп, статей, видов источников финансирования дефицитов бюджетов, классификации операции сектора государственного управления, относящихся к источникам финансирования дефицитов бюджетов"	339 - 341
Пояснительная записка (обоснование) к проекту областного закона	342 - 343
Справка о состоянии законодательства в данной сфере правового регулирования	344
Перечень областных законов и иных действующих нормативных правовых актов Ленинградской области, отмены, изменения или дополнения которых требует принятие закона	345
Предложения о разработке нормативных правовых актов Ленинградской области, принятие которых необходимо для реализации закона	346
Финансово-экономическое обоснование	347

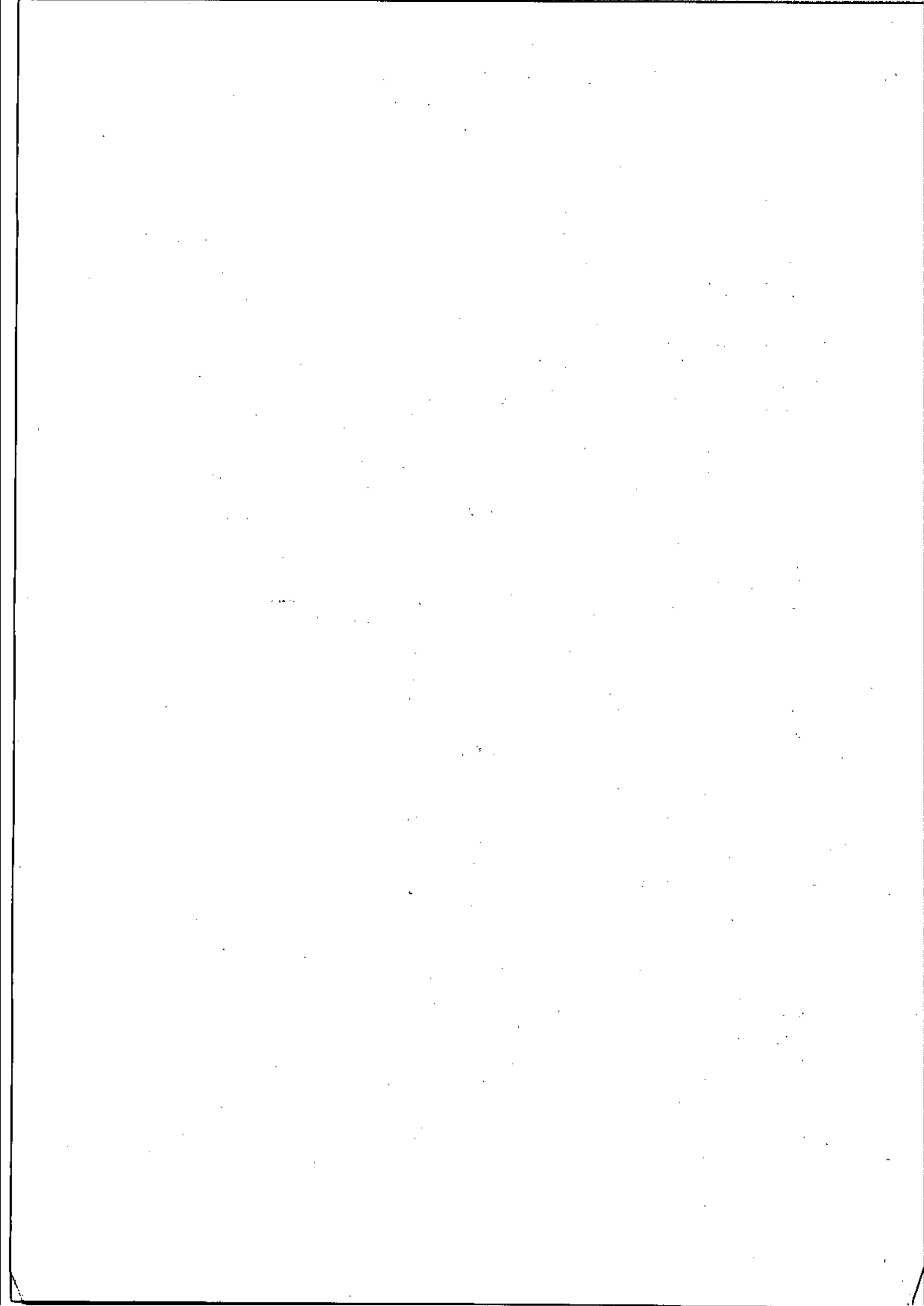

УТВЕРЖДЕНЫ
областным законом

(приложение 1)

**Показатели
исполнения областного бюджета Ленинградской области за 2015 год
по доходам по кодам классификации доходов бюджетов**

Наименование показателя	Код классификации доходов бюджета	Сумма (тысяч рублей)
1	2	3
ДОХОДЫ, ВСЕГО		105 569 198,8
Комитет по дорожному хозяйству Ленинградской области	029	2 062 124,0
НАЛОГОВЫЕ И НЕНАЛОГОВЫЕ ДОХОДЫ	029 1 00 00000 00 0000 000	53 021,3
ГОСУДАРСТВЕННАЯ ПОШЛИНА	029 1 08 00000 00 0000 000	1 837,6
Государственная пошлина за государственную регистрацию, а также за совершение прочих юридически значимых действий	029 1 08 07000 01 0000 110	1 837,6
Государственная пошлина за выдачу специального разрешения на движение по автомобильным дорогам транспортных средств, осуществляющих перевозки опасных, тяжеловесных и (или) крупногабаритных грузов	029 1 08 07170 01 0000 110	1 837,6
Государственная пошлина за выдачу органом исполнительной власти субъекта Российской Федерации специального разрешения на движение по автомобильным дорогам транспортных средств, осуществляющих перевозки опасных, тяжеловесных и (или) крупногабаритных грузов, зачисляемая в бюджеты субъектов Российской Федерации	029 1 08 07172 01 0000 110	1 837,6
Государственная пошлина за выдачу органом исполнительной власти субъекта Российской Федерации специального разрешения на движение по автомобильным дорогам транспортных средств, осуществляющих перевозки опасных, тяжеловесных и (или) крупногабаритных грузов, зачисляемая в бюджеты субъектов Российской Федерации	029 1 08 07172 01 1000 110	1 837,6
ДОХОДЫ ОТ ОКАЗАНИЯ ПЛАТНЫХ УСЛУГ (РАБОТ) И КОМПЕНСАЦИИ ЗАТРАТ ГОСУДАРСТВА	029 1 13 00000 00 0000 000	12 353,9

1	2			3
Доходы от оказания платных услуг (работ)	029	1 13 01000 00 0000	130	416,8
Плата за оказание услуг по присоединению объектов дорожного сервиса к автомобильным дорогам общего пользования	029	1 13 01500 00 0000	130	416,8
Плата за оказание услуг по присоединению объектов дорожного сервиса к автомобильным дорогам общего пользования регионального или межмуниципального значения, зачисляемая в бюджеты субъектов Российской Федерации	029	1 13 01520 02 0000	130	416,8
Плата за оказание услуг по присоединению объектов дорожного сервиса к автомобильным дорогам общего пользования регионального или межмуниципального значения, зачисляемая в бюджеты субъектов Российской Федерации	029	1 13 01520 02 0000	130	416,8
Доходы от компенсации затрат государства	029	1 13 02000 00 0000	130	11 937,1
Прочие доходы от компенсации затрат государства	029	1 13 02990 00 0000	130	11 937,1
Прочие доходы от компенсации затрат бюджетов субъектов Российской Федерации	029	1 13 02992 02 0000	130	11 937,1
Прочие доходы от компенсации затрат бюджетов субъектов Российской Федерации	029	1 13 02992 02 0000	130	11 937,1
ШТРАФЫ, САНКЦИИ, ВОЗМЕЩЕНИЕ УЩЕРБА	029	1 16 00000 00 0000	000	37 408,8
Доходы от возмещения ущерба при возникновении страховых случаев	029	1 16 23000 00 0000	140	77,0
Доходы от возмещения ущерба при возникновении страховых случаев, когда выгодоприобретателями выступают получатели средств бюджетов субъектов Российской Федерации	029	1 16 23020 02 0000	140	77,0
Доходы от возмещения ущерба при возникновении страховых случаев по обязательному страхованию гражданской ответственности, когда выгодоприобретателями выступают получатели средств бюджетов субъектов Российской Федерации	029	1 16 23021 02 0000	140	77,0
Доходы от возмещения ущерба при возникновении страховых случаев по обязательному страхованию гражданской ответственности, когда выгодоприобретателями выступают получатели средств бюджетов субъектов Российской Федерации	029	1 16 23021 02 0000	140	77,0

1	2	3
Поступления сумм в возмещение вреда, причиняемого автомобильным дорогам транспортными средствами, осуществляющими перевозки тяжеловесных и (или) крупногабаритных грузов	029 1 16 37000 00 0000 140	6 751,3
Поступления сумм в возмещение вреда, причиняемого автомобильным дорогам регионального или межмуниципального значения транспортными средствами, осуществляющими перевозки тяжеловесных и (или) крупногабаритных грузов, зачисляемые в бюджеты субъектов Российской Федерации	029 1 16 37020 02 0000 140	6 751,3
Поступления сумм в возмещение вреда, причиняемого автомобильным дорогам регионального или межмуниципального значения транспортными средствами, осуществляющими перевозки тяжеловесных и (или) крупногабаритных грузов, зачисляемые в бюджеты субъектов Российской Федерации	029 1 16 37020 02 0000 140	6 751,3
Поступления сумм в возмещение ущерба в связи с нарушением исполнителем (подрядчиком) условий государственных контрактов или иных договоров, финансируемых за счет средств дорожных фондов, либо в связи с уклонением от заключения таких контрактов или иных договоров	029 1 16 46000 00 0000 140	15 183,7
Поступления сумм в возмещение ущерба в связи с нарушением исполнителем (подрядчиком) условий государственных контрактов или иных договоров, финансируемых за счет средств дорожных фондов субъектов Российской Федерации, либо в связи с уклонением от заключения таких контрактов или иных договоров	029 1 16 46000 02 0000 140	15 183,7
Поступления сумм в возмещение ущерба в связи с нарушением исполнителем (подрядчиком) условий государственных контрактов или иных договоров, финансируемых за счет средств дорожных фондов субъектов Российской Федерации, либо в связи с уклонением от заключения таких контрактов или иных договоров	029 1 16 46000 02 0000 140	15 183,7
Прочие поступления от денежных взысканий (штрафов) и иных сумм в возмещение ущерба	029 1 16 90000 00 0000 140	15 396,9

1	2			3
Прочие поступления от денежных взысканий (штрафов) и иных сумм в возмещение ущерба, зачисляемые в бюджеты субъектов Российской Федерации	029	1 16 90020 02 0000	140	15 396,9
Прочие поступления от денежных взысканий (штрафов) и иных сумм в возмещение ущерба, зачисляемые в бюджеты субъектов Российской Федерации	029	1 16 90020 02 0000	140	15 396,9
ПРОЧИЕ НЕНАЛОГОВЫЕ ДОХОДЫ	029	1 17 00000 00 0000	000	1 420,9
Прочие неналоговые доходы	029	1 17 05000 00 0000	180	1 420,9
Прочие неналоговые доходы бюджетов субъектов Российской Федерации от поступления денежных средств, внесенных участником конкурса (аукциона), проводимого в целях заключения государственного контракта, финансируемого за счет средств дорожных фондов субъектов Российской Федерации, в качестве обеспечения заявки на участие в таком конкурсе (аукционе) в случае уклонения участника конкурса (аукциона) от заключения данного контракта и в иных случаях, установленных законодательством Российской Федерации	029	1 17 05070 02 0000	180	1 420,9
Прочие неналоговые доходы бюджетов субъектов Российской Федерации от поступления денежных средств, внесенных участником конкурса (аукциона), проводимого в целях заключения государственного контракта, финансируемого за счет средств дорожных фондов субъектов Российской Федерации, в качестве обеспечения заявки на участие в таком конкурсе (аукционе) в случае уклонения участника конкурса (аукциона) от заключения данного контракта и в иных случаях, установленных законодательством Российской Федерации	029	1 17 05070 02 0000	180	1 420,9
БЕЗВОЗМЕЗДНЫЕ ПОСТУПЛЕНИЯ	029	2 00 00000 00 0000 000	000	2 009 102,7
БЕЗВОЗМЕЗДНЫЕ ПОСТУПЛЕНИЯ ОТ НЕРЕЗИДЕНТОВ	029	2 01 00 00 0 00 0 000	000	73 419,0
Безвозмездные поступления от нерезидентов в бюджеты субъектов Российской Федерации	029	2 01 02 00 0 02 0 000	180	73 419,0
Предоставление нерезидентами грантов для получателей средств бюджетов субъектов Российской Федерации	029	2 01 02 01 0 02 0 000	180	73 419,0
Предоставление нерезидентами грантов для получателей средств бюджетов субъектов Российской Федерации	029	2 01 02 01 0 02 0 000	180	73 419,0

1	2	3
БЕЗВОЗМЕЗДНЫЕ ПОСТУПЛЕНИЯ ОТ ДРУГИХ БЮДЖЕТОВ БЮДЖЕТНОЙ СИСТЕМЫ РОССИЙСКОЙ ФЕДЕРАЦИИ	029 2 02 00 00 0 00 0 000 000	1 914 477,9
Субсидии бюджетам бюджетной системы Российской Федерации (межбюджетные субсидии)	029 2 02 02 00 0 00 0 000 151	948 388,0
Субсидии бюджетам на софинансирование капитальных вложений в объекты государственной (муниципальной) собственности	029 2 02 02 07 7 00 0 000 151	948 388,0
Субсидии бюджетам субъектов Российской Федерации на софинансирование капитальных вложений в объекты государственной (муниципальной) собственности	029 2 02 02 07 7 02 0 000 151	948 388,0
Субсидии бюджетам субъектов Российской Федерации на софинансирование капитальных вложений в объекты государственной (муниципальной) собственности	029 2 02 02 07 7 02 0 000 151	948 388,0
Иные межбюджетные трансферты	029 2 02 04 00 0 00 0 000 151	966 089,9
Межбюджетные трансферты, передаваемые бюджетам субъектов Российской Федерации на финансовое обеспечение дорожной деятельности	029 2 02 04 09 1 02 0 000 151	301 344,0
Межбюджетные трансферты, передаваемые бюджетам субъектов Российской Федерации на финансовое обеспечение дорожной деятельности	029 2 02 04 09 1 02 0 000 151	301 344,0
Межбюджетные трансферты, передаваемые бюджетам на реализацию мероприятий региональных программ в сфере дорожного хозяйства по решениям Правительства Российской Федерации	029 2 02 04 09 5 00 0 000 151	664 745,9
Межбюджетные трансферты, передаваемые бюджетам субъектов Российской Федерации на реализацию мероприятий региональных программ в сфере дорожного хозяйства в сфере дорожного хозяйства по решениям Правительства Российской Федерации	029 2 02 04 09 5 02 0 000 151	664 745,9
Межбюджетные трансферты, передаваемые бюджетам субъектов Российской Федерации на реализацию мероприятий региональных программ в сфере дорожного хозяйства в сфере дорожного хозяйства по решениям Правительства Российской Федерации	029 2 02 04 09 5 02 0 000 151	664 745,9

1	2	3
ДОХОДЫ БЮДЖЕТОВ БЮДЖЕТНОЙ СИСТЕМЫ РОССИЙСКОЙ ФЕДЕРАЦИИ ОТ ВОЗВРАТА БЮДЖЕТАМИ БЮДЖЕТНОЙ СИСТЕМЫ РОССИЙСКОЙ ФЕДЕРАЦИИ И ОРГАНИЗАЦИЯМИ ОСТАТКОВ СУБСИДИЙ, СУБВЕНЦИЙ И ИНЫХ МЕЖБЮДЖЕТНЫХ ТРАНСФЕРТОВ, ИМЕЮЩИХ ЦЕЛЕВОЕ НАЗНАЧЕНИЕ, ПРОШЛЫХ ЛЕТ	029 2 18 00 00 0 00 0 000 151	21 205,9
Доходы бюджетов субъектов Российской Федерации от возврата бюджетами бюджетной системы Российской Федерации остатков субсидий, субвенций и иных межбюджетных трансфертов, имеющих целевое назначение, прошлых лет	029 2 18 02 00 0 02 0 000 151	21 205,9
Доходы бюджетов субъектов Российской Федерации от возврата остатков субсидий, субвенций и иных межбюджетных трансфертов, имеющих целевое назначение, прошлых лет из бюджетов городских округов	029 2 18 02 03 0 02 0 000 151	41,1
Доходы бюджетов субъектов Российской Федерации от возврата остатков субсидий, субвенций и иных межбюджетных трансфертов, имеющих целевое назначение, прошлых лет из бюджетов городских округов	029 2 18 02 03 0 02 0 000 151	41,1
Доходы бюджетов субъектов Российской Федерации от возврата остатков субсидий, субвенций и иных межбюджетных трансфертов, имеющих целевое назначение, прошлых лет из бюджетов муниципальных районов	029 2 18 02 04 0 02 0 000 151	2 746,0
Доходы бюджетов субъектов Российской Федерации от возврата остатков субсидий, субвенций и иных межбюджетных трансфертов, имеющих целевое назначение, прошлых лет из бюджетов муниципальных районов	029 2 18 02 04 0 02 0 000 151	2 746,0
Доходы бюджетов субъектов Российской Федерации от возврата остатков субсидий, субвенций и иных межбюджетных трансфертов, имеющих целевое назначение, прошлых лет из бюджетов поселений	029 2 18 02 05 0 02 0 000 151	18 418,8
Доходы бюджетов субъектов Российской Федерации от возврата остатков субсидий, субвенций и иных межбюджетных трансфертов, имеющих целевое назначение, прошлых лет из бюджетов поселений	029 2 18 02 05 0 02 0 000 151	18 418,8

1	2	3
государственное казенное учреждение Ленинградской области "Государственный экспертный институт регионального законодательства"	047	11,8
НАЛОГОВЫЕ И НЕНАЛОГОВЫЕ ДОХОДЫ	047 1 00 00000 00 0000 000	11,8
ДОХОДЫ ОТ ОКАЗАНИЯ ПЛАТНЫХ УСЛУГ (РАБОТ) И КОМПЕНСАЦИИ ЗАТРАТ ГОСУДАРСТВА	047 1 13 00000 00 0000 000	11,8
Доходы от компенсации затрат государства	047 1 13 02000 00 0000 130	11,8
Прочие доходы от компенсации затрат государства	047 1 13 02990 00 0000 130	11,8
Прочие доходы от компенсации затрат бюджетов субъектов Российской Федерации	047 1 13 02992 02 0000 130	11,8
Прочие доходы от компенсации затрат бюджетов субъектов Российской Федерации	047 1 13 02992 02 0000 130	11,8
Федеральная служба по надзору в сфере природопользования	048	123 803,8
НАЛОГОВЫЕ И НЕНАЛОГОВЫЕ ДОХОДЫ	048 1 00 00000 00 0000 000	123 803,8
ПЛАТЕЖИ ПРИ ПОЛЬЗОВАНИИ ПРИРОДНЫМИ РЕСУРСАМИ	048 1 12 00000 00 0000 000	122 765,9
Плата за негативное воздействие на окружающую среду	048 1 12 01000 01 0000 120	122 765,9
Плата за выбросы загрязняющих веществ в атмосферный воздух стационарными объектами	048 1 12 01010 01 0000 120	14 397,8
Плата за выбросы загрязняющих веществ в атмосферный воздух стационарными объектами	048 1 12 01010 01 6000 120	14 397,8
Плата за выбросы загрязняющих веществ в атмосферный воздух стационарными объектами	048 1 12 01010 01 6000 120	14 397,8
Плата за выбросы загрязняющих веществ в атмосферный воздух передвижными объектами	048 1 12 01020 01 0000 120	1 374,9
Плата за выбросы загрязняющих веществ в атмосферный воздух передвижными объектами	048 1 12 01020 01 6000 120	1 374,9
Плата за выбросы загрязняющих веществ в атмосферный воздух передвижными объектами	048 1 12 01020 01 6000 120	1 374,9
Плата за сбросы загрязняющих веществ в водные объекты	048 1 12 01030 01 0000 120	38 283,4
Плата за сбросы загрязняющих веществ в водные объекты	048 1 12 01030 01 6000 120	38 283,4
Плата за сбросы загрязняющих веществ в водные объекты	048 1 12 01030 01 6000 120	38 283,4
Плата за размещение отходов производства и потребления	048 1 12 01040 01 0000 120	68 709,7

1	2			3
Плата за размещение отходов производства и потребления	048	1 12 01040 01 6000	120	68 709,7
Плата за размещение отходов производства и потребления	048	1 12 01040 01 6000	120	68 709,7
ШТРАФЫ, САНКЦИИ, ВОЗМЕЩЕНИЕ УЩЕРБА	048	1 16 00000 00 0000	000	1 037,8
Денежные взыскания (штрафы) за нарушение законодательства Российской Федерации о пожарной безопасности	048	1 16 27000 01 0000	140	1,0
Денежные взыскания (штрафы) за нарушение Федерального закона "О пожарной безопасности"	048	1 16 27000 01 6000	140	1,0
Денежные взыскания (штрафы) за нарушение Федерального закона "О пожарной безопасности"	048	1 16 27000 01 6000	140	1,0
Суммы по искам о возмещении вреда, причиненного окружающей среде	048	1 16 35000 00 0000	140	1 033,1
Суммы по искам о возмещении вреда, причиненного окружающей среде, подлежащие зачислению в бюджеты субъектов Российской Федерации	048	1 16 35010 02 0000	140	1 033,1
Суммы по искам о возмещении вреда, причиненного окружающей среде, подлежащие зачислению в бюджеты субъектов Российской Федерации (федеральные государственные органы, Банк России, органы управления государственными внебюджетными фондами Российской Федерации)	048	1 16 35010 02 6000	140	1 033,1
Суммы по искам о возмещении вреда, причиненного окружающей среде, подлежащие зачислению в бюджеты субъектов Российской Федерации (федеральные государственные органы, Банк России, органы управления государственными внебюджетными фондами Российской Федерации)	048	1 16 35010 02 6000	140	1 033,1
Прочие поступления от денежных взысканий (штрафов) и иных сумм в возмещение ущерба	048	1 16 90000 00 0000	140	3,7
Прочие поступления от денежных взысканий (штрафов) и иных сумм в возмещение ущерба, зачисляемые в бюджеты субъектов Российской Федерации	048	1 16 90020 02 0000	140	3,7
Прочие поступления от денежных взысканий (штрафов) и иных сумм в возмещение ущерба, зачисляемые в бюджеты субъектов Российской Федерации	048	1 16 90020 02 6000	140	3,7

1	2			3
Прочие поступления от денежных взысканий (штрафов) и иных сумм в возмещение ущерба, зачисляемые в бюджеты субъектов Российской Федерации	048	1 16 90020 02 6000	140	3,7
Федеральное агентство лесного хозяйства	053			1 980,0
НАЛОГОВЫЕ И НЕНАЛОГОВЫЕ ДОХОДЫ	053	1 00 00000 00 0000	000	1 980,0
ШТРАФЫ, САНКЦИИ, ВОЗМЕЩЕНИЕ УЩЕРБА	053	1 16 00000 00 0000	000	1 980,0
Денежные взыскания (штрафы) за нарушение законодательства Российской Федерации о пожарной безопасности	053	1 16 27000 01 0000	140	1 980,0
Денежные взыскания (штрафы) за нарушение Федерального закона "О пожарной безопасности"	053	1 16 27000 01 6000	140	1 980,0
Денежные взыскания (штрафы) за нарушение Федерального закона "О пожарной безопасности"	053	1 16 27000 01 6000	140	1 980,0
Комитет общего и профессионального образования Ленинградской области	068			396 022,6
НАЛОГОВЫЕ И НЕНАЛОГОВЫЕ ДОХОДЫ	068	1 00 00000 00 0000	000	6 945,3
ГОСУДАРСТВЕННАЯ ПОШЛИНА	068	1 08 00000 00 0000	000	4 443,0
Государственная пошлина за государственную регистрацию, а также за совершение прочих юридически значимых действий	068	1 08 07000 01 0000	110	4 443,0
Государственная пошлина за совершение действий, связанных с лицензированием, с проведением аттестации в случаях, если такая аттестация предусмотрена законодательством Российской Федерации	068	1 08 07080 01 0000	110	2 289,0
Государственная пошлина за совершение действий, связанных с лицензированием, с проведением аттестации в случаях, если такая аттестация предусмотрена законодательством Российской Федерации, зачисляемая в бюджеты субъектов Российской Федерации	068	1 08 07082 01 0000	110	2 289,0
Государственная пошлина за совершение действий, связанных с лицензированием, с проведением аттестации в случаях, если такая аттестация предусмотрена законодательством Российской Федерации, зачисляемая в бюджеты субъектов Российской Федерации	068	1 08 07082 01 1000	110	2 289,0
Прочие государственные пошлины за совершение прочих юридически значимых действий, подлежащие зачислению в бюджет субъекта Российской Федерации	068	1 08 07300 01 0000	110	844,3

1	2	3
Прочие государственные пошлины за совершение прочих юридически значимых действий, подлежащие зачислению в бюджет субъекта Российской Федерации	068 1 08 07300 01 1000 110	844,3
Государственная пошлина за действия органов исполнительной власти субъектов Российской Федерации, связанные с государственной аккредитацией образовательных учреждений, осуществляемой в пределах переданных полномочий Российской Федерации в области образования	068 1 08 0738001 0000 110	1 184,0
Государственная пошлина за действия органов исполнительной власти субъектов Российской Федерации, связанные с государственной аккредитацией образовательных учреждений, осуществляемой в пределах переданных полномочий Российской Федерации в области образования	068 1 08 07380 01 1000 110	1 184,0
Государственная пошлина за действия органов исполнительной власти субъектов Российской Федерации по проставлению апостиля на документах государственного образца об образовании, об ученых степенях и ученых званиях в пределах переданных полномочий Российской Федерации в области образования	068 1 08 07390 01 0000 110	125,8
Государственная пошлина за действия органов исполнительной власти субъектов Российской Федерации по проставлению апостиля на документах государственного образца об образовании, об ученых степенях и ученых званиях в пределах переданных полномочий Российской Федерации в области образования	068 1 08 07390 01 1000 110	125,8
ДОХОДЫ ОТ ОКАЗАНИЯ ПЛАТНЫХ УСЛУГ (РАБОТ) И КОМПЕНСАЦИИ ЗАТРАТ ГОСУДАРСТВА	068 1 13 00000 00 0000 000	1 347,3
Доходы от компенсации затрат государства	068 1 13 02000 00 0000 130	1 347,3
Прочие доходы от компенсации затрат государства	068 1 13 02990 00 0000 130	1 347,3
Прочие доходы от компенсации затрат бюджетов субъектов Российской Федерации	068 1 13 02992 02 0000 130	1 347,3
Прочие доходы от компенсации затрат бюджетов субъектов Российской Федерации	068 1 13 02992 02 0000 130	1 347,3
ШТРАФЫ, САНКЦИИ, ВОЗМЕЩЕНИЕ УЩЕРБА	068 1 16 00000 00 0000 000	1 128,3
Прочие поступления от денежных взысканий (штрафов) и иных сумм в возмещение ущерба	068 1 16 90000 00 0000 140	1 128,3

1	2			3
Прочие поступления от денежных взысканий (штрафов) и иных сумм в возмещение ущерба, зачисляемые в бюджеты субъектов Российской Федерации	068	1 16 90020 02 0000	140	1 128,3
Прочие поступления от денежных взысканий (штрафов) и иных сумм в возмещение ущерба, зачисляемые в бюджеты субъектов Российской Федерации	068	1 16 90020 02 0000	140	1 128,3
ПРОЧИЕ НЕНАЛОГОВЫЕ ДОХОДЫ	068	1 17 00000 00 0000	000	26,7
Невыясненные поступления	068	1 17 01000 00 0000	180	-2,6
Невыясненные поступления, зачисляемые в бюджеты субъектов Российской Федерации	068	1 17 01020 02 0000	180	-2,6
Невыясненные поступления, зачисляемые в бюджеты субъектов Российской Федерации	068	1 17 01020 02 0000	180	-2,6
Прочие неналоговые доходы	068	1 17 05000 00 0000	180	29,3
Прочие неналоговые доходы бюджетов субъектов Российской Федерации	068	1 17 05020 02 0000	180	29,3
Прочие неналоговые доходы бюджетов субъектов Российской Федерации	068	1 17 05020 02 0000	180	29,3
БЕЗВОЗМЕЗДНЫЕ ПОСТУПЛЕНИЯ	068	2 00 00000 00 0000 000	000	389 077,3
БЕЗВОЗМЕЗДНЫЕ ПОСТУПЛЕНИЯ ОТ ДРУГИХ БЮДЖЕТОВ БЮДЖЕТНОЙ СИСТЕМЫ РОССИЙСКОЙ ФЕДЕРАЦИИ	068	2 02 00 00 0 00 0 000	000	262 042,3
Субсидии бюджетам бюджетной системы Российской Федерации (межбюджетные субсидии)	068	2 02 02 00 0 00 0 000	151	251 608,3
Субсидии бюджетам на реализацию федеральных целевых программ	068	2 02 02 05 1 00 0 000	151	14 813,9
Субсидии бюджетам субъектов Российской Федерации на реализацию федеральных целевых программ	068	2 02 02 05 1 02 0 000	151	14 813,9
Субсидии бюджетам субъектов Российской Федерации на реализацию федеральных целевых программ	068	2 02 02 05 1 02 0 000	151	14 813,9
Субсидии бюджетам субъектов Российской Федерации на поощрение лучших учителей	068	2 02 02 06 7 02 0 000	151	1 800,0
Субсидии бюджетам субъектов Российской Федерации на поощрение лучших учителей	068	2 02 02 06 7 02 0 000	151	1 800,0
Субсидии бюджетам субъектов Российской Федерации на обеспечение предоставления жилых помещений детям-сиротам и детям, оставшимся без попечения родителей, лицам из их числа по договорам найма специализированных жилых помещений	068	2 02 02 17 3 02 0 000	151	21 513,6

1	2	3
Субсидии бюджетам субъектов Российской Федерации на обеспечение предоставления жилых помещений детям-сиротам и детям, оставшимся без попечения родителей, лицам из их числа по договорам найма специализированных жилых помещений	068 2 02 02 17 3 02 0 000 151	21 513,6
Субсидии бюджетам на модернизацию региональных систем дошкольного образования	068 2 02 02 20 4 00 0 000 151	185 543,3
Субсидии бюджетам субъектов Российской Федерации на модернизацию региональных систем дошкольного образования	068 2 02 02 20 4 02 0 000 151	185 543,3
Субсидии бюджетам субъектов Российской Федерации на модернизацию региональных систем дошкольного образования	068 2 02 02 20 4 02 0 000 151	185 543,3
Субсидии бюджетам на создание в общеобразовательных организациях, расположенных в сельской местности, условий для занятий физической культурой и спортом	068 2 02 02 21 5 00 0 000 151	27 937,5
Субсидии бюджетам субъектов Российской Федерации на создание в общеобразовательных организациях, расположенных в сельской местности, условий для занятий физической культурой и спортом	068 2 02 02 21 5 02 0 000 151	27 937,5
Субсидии бюджетам субъектов Российской Федерации на создание в общеобразовательных организациях, расположенных в сельской местности, условий для занятий физической культурой и спортом	068 2 02 02 21 5 02 0 000 151	27 937,5
Субвенции бюджетам субъектов Российской Федерации и муниципальных образований	068 2 02 03 00 0 00 0 000 151	8 690,0
Субвенции бюджетам на выплату единовременного пособия при всех формах устройства детей, лишенных родительского попечения, в семью	068 2 02 03 02 0 00 0 000 151	8 690,0
Субвенции бюджетам субъектов Российской Федерации на выплату единовременного пособия при всех формах устройства детей, лишенных родительского попечения, в семью	068 2 02 03 02 0 02 0 000 151	8 690,0
Субвенции бюджетам субъектов Российской Федерации на выплату единовременного пособия при всех формах устройства детей, лишенных родительского попечения, в семью	068 2 02 03 02 0 02 0 000 151	8 690,0
Иные межбюджетные трансферты	068 2 02 04 00 0 00 0 000 151	1 744,0

1	2	3
Межбюджетные трансферты, передаваемые бюджетам на выплату стипендий Президента Российской Федерации и Правительства Российской Федерации для обучающихся по направлениям подготовки (специальностям), соответствующим приоритетным направлениям модернизации и технологического развития экономики Российской Федерации	068 2 02 04 04 2 00 0 000 151	1 744,0
Межбюджетные трансферты, передаваемые бюджетам субъектов Российской Федерации на выплату стипендий Президента Российской Федерации и Правительства Российской Федерации для обучающихся по направлениям подготовки (специальностям), соответствующим приоритетным направлениям модернизации и технологического развития экономики Российской Федерации	068 2 02 04 04 2 02 0 000 151	1 744,0
Межбюджетные трансферты, передаваемые бюджетам субъектов Российской Федерации на выплату стипендий Президента Российской Федерации и Правительства Российской Федерации для обучающихся по направлениям подготовки (специальностям), соответствующим приоритетным направлениям модернизации и технологического развития экономики Российской Федерации	068 2 02 04 04 2 02 0 000 151	1 744,0
ПРОЧИЕ БЕЗВОЗМЕЗДНЫЕ ПОСТУПЛЕНИЯ	068 2 07 00 00 0 00 0 000 000	368,0
Прочие безвозмездные поступления в бюджеты субъектов Российской Федерации	068 2 07 02 00 0 02 0 000 180	368,0
Прочие безвозмездные поступления в бюджеты субъектов Российской Федерации	068 2 07 02 03 0 02 0 000 180	368,0
Прочие безвозмездные поступления в бюджеты субъектов Российской Федерации	068 2 07 02 03 0 02 0 000 180	368,0

1	2	3
ДОХОДЫ БЮДЖЕТОВ БЮДЖЕТНОЙ СИСТЕМЫ РОССИЙСКОЙ ФЕДЕРАЦИИ ОТ ВОЗВРАТА БЮДЖЕТАМИ БЮДЖЕТНОЙ СИСТЕМЫ РОССИЙСКОЙ ФЕДЕРАЦИИ И ОРГАНИЗАЦИЯМИ ОСТАТКОВ СУБСИДИЙ, СУБВЕНЦИЙ И ИНЫХ МЕЖБЮДЖЕТНЫХ ТРАНСФЕРТОВ, ИМЕЮЩИХ ЦЕЛЕВОЕ НАЗНАЧЕНИЕ, ПРОШЛЫХ ЛЕТ	068 2 18 00 00 0 00 0 000 000	127 001,3
Доходы бюджетов субъектов Российской Федерации от возврата бюджетами бюджетной системы Российской Федерации остатков субсидий, субвенций и иных межбюджетных трансфертов, имеющих целевое назначение, прошлых лет	068 2 18 02 00 0 02 0 000 000	127 001,3
Доходы бюджетов субъектов Российской Федерации от возврата остатков субсидий, субвенций и иных межбюджетных трансфертов, имеющих целевое назначение, прошлых лет из федерального бюджета	068 2 18 02 01 0 02 0 000 180	9 464,8
Доходы бюджетов субъектов Российской Федерации от возврата остатков субсидий, субвенций и иных межбюджетных трансфертов, имеющих целевое назначение, прошлых лет из федерального бюджета	068 2 18 02 01 0 02 0 000 180	9 464,8
Доходы бюджетов субъектов Российской Федерации от возврата остатков субсидий, субвенций и иных межбюджетных трансфертов, имеющих целевое назначение, прошлых лет из бюджетов внутригородских муниципальных образований городов федерального значения Москвы и Санкт-Петербурга	068 2 18 02 02 0 02 0 000 180	1 308,7
Доходы бюджетов субъектов Российской Федерации от возврата остатков субсидий, субвенций и иных межбюджетных трансфертов, имеющих целевое назначение, прошлых лет из бюджетов внутригородских муниципальных образований городов федерального значения Москвы и Санкт-Петербурга	068 2 18 02 02 0 02 0 000 180	1 308,7
Доходы бюджетов субъектов Российской Федерации от возврата остатков субсидий, субвенций и иных межбюджетных трансфертов, имеющих целевое назначение, прошлых лет из бюджетов городских округов	068 2 18 02 03 0 02 0 000 151	1 981,7

1	2	3
Доходы бюджетов субъектов Российской Федерации от возврата остатков субсидий, субвенций и иных межбюджетных трансфертов, имеющих целевое назначение, прошлых лет из бюджетов городских округов	068 2 18 02 03 0 02 0 000 151	1 981,7
Доходы бюджетов субъектов Российской Федерации от возврата остатков субсидий, субвенций и иных межбюджетных трансфертов, имеющих целевое назначение, прошлых лет из бюджетов муниципальных районов	068 2 18 02 04 0 02 0 000 151	114 246,1
Доходы бюджетов субъектов Российской Федерации от возврата остатков субсидий, субвенций и иных межбюджетных трансфертов, имеющих целевое назначение, прошлых лет из бюджетов муниципальных районов	068 2 18 02 04 0 02 0 000 151	114 246,1
ВОЗВРАТ ОСТАТКОВ СУБСИДИЙ, СУБВЕНЦИЙ И ИНЫХ МЕЖБЮДЖЕТНЫХ ТРАНСФЕРТОВ, ИМЕЮЩИХ ЦЕЛЕВОЕ НАЗНАЧЕНИЕ, ПРОШЛЫХ ЛЕТ	068 2 19 00 00 0 00 0 000 000	-334,3
Возврат остатков субсидий, субвенций и иных межбюджетных трансфертов, имеющих целевое назначение, прошлых лет из бюджетов субъектов Российской Федерации	068 2 19 02 00 0 02 0 000 151	-334,3
Возврат остатков субсидий, субвенций и иных межбюджетных трансфертов, имеющих целевое назначение, прошлых лет из бюджетов субъектов Российской Федерации	068 2 19 02 00 0 02 0 000 151	-334,3
Комитет по агропромышленному и рыбохозяйственному комплексу Ленинградской области	075	2 252 765,9
НАЛОГОВЫЕ И НЕНАЛОГОВЫЕ ДОХОДЫ	075 1 00 00000 00 0000 000	8 599,9
ПЛАТЕЖИ ПРИ ПОЛЬЗОВАНИИ ПРИРОДНЫМИ РЕСУРСАМИ	075 1 12 00000 00 0000 000	3 044,1
Доходы, полученные от продажи на аукционе права на заключение договора о закреплении долей квот добычи (вылова) водных биологических ресурсов и (или) договора пользования водными биологическими ресурсами	075 1 12 07000 00 0000 120	3 044,1

1	2			3
Доходы, полученные от продажи на аукционе права на заключение договора о закреплении долей квот добычи (вылова) водных биологических ресурсов и (или) договора пользования водными биологическими ресурсами, находящимися в собственности субъектов Российской Федерации	075	1 12 07020 02 0000	120	3 044,1
Доходы, полученные от продажи на аукционе права на заключение договора о закреплении долей квот добычи (вылова) водных биологических ресурсов и (или) договора пользования водными биологическими ресурсами, находящимися в собственности субъектов Российской Федерации	075	1 12 07020 02 0000	120	3 044,1
ДОХОДЫ ОТ ОКАЗАНИЯ ПЛАТНЫХ УСЛУГ (РАБОТ) И КОМПЕНСАЦИИ ЗАТРАТ ГОСУДАРСТВА	075	1 13 00000 00 0000	000	3 898,8
Доходы от компенсации затрат государства	075	1 13 02000 00 0000	130	3 898,8
Прочие доходы от компенсации затрат государства	075	1 13 02990 00 0000	130	3 898,8
Прочие доходы от компенсации затрат бюджетов субъектов Российской Федерации	075	1 13 02992 02 0000	130	3 898,8
Прочие доходы от компенсации затрат бюджетов субъектов Российской Федерации	075	1 13 02992 02 0000	130	3 898,8
ШТРАФЫ, САНКЦИИ, ВОЗМЕЩЕНИЕ УЩЕРБА	075	1 16 00000 00 0000	000	1 657,0
Прочие поступления от денежных взысканий (штрафов) и иных сумм в возмещение ущерба	075	1 16 90000 00 0000	140	1 657,0
Прочие поступления от денежных взысканий (штрафов) и иных сумм в возмещение ущерба, зачисляемые в бюджеты субъектов Российской Федерации	075	1 16 90020 02 0000	140	1 657,0
Прочие поступления от денежных взысканий (штрафов) и иных сумм в возмещение ущерба, зачисляемые в бюджеты субъектов Российской Федерации	075	1 16 90020 02 0000	140	1 657,0
БЕЗВОЗМЕЗДНЫЕ ПОСТУПЛЕНИЯ	075	2 00 00000 00 0000 000	000	2 244 166,0
БЕЗВОЗМЕЗДНЫЕ ПОСТУПЛЕНИЯ ОТ ДРУГИХ БЮДЖЕТОВ БЮДЖЕТНОЙ СИСТЕМЫ РОССИЙСКОЙ ФЕДЕРАЦИИ	075	2 02 00 00 0 00 0 000	000	2 246 477,9
Субсидии бюджетам бюджетной системы Российской Федерации (межбюджетные субсидии)	075	2 02 02 00 0 00 0 000	151	2 246 477,9
Субсидии бюджетам на реализацию федеральных целевых программ	075	2 02 02 05 1 00 0 000	151	30 943,0

1	2	3
Субсидии бюджетам субъектов Российской Федерации на реализацию федеральных целевых программ	075 2 02 02 05 1 02 0 000 151	30 943,0
Субсидии бюджетам субъектов Российской Федерации на реализацию федеральных целевых программ	075 2 02 02 05 1 02 0 000 151	30 943,0
Субсидии бюджетам на софинансирование капитальных вложений в объекты государственной (муниципальной) собственности	075 2 02 02 07 7 00 0 000 151	77 330,0
Субсидии бюджетам субъектов Российской Федерации на софинансирование капитальных вложений в объекты государственной (муниципальной) собственности	075 2 02 02 07 7 02 0 000 151	77 330,0
Субсидии бюджетам субъектов Российской Федерации на софинансирование капитальных вложений в объекты государственной (муниципальной) собственности	075 2 02 02 07 7 02 0 000 151	77 330,0
Субсидии бюджетам субъектов Российской Федерации на возмещение части затрат на приобретение элитных семян	075 2 02 02 17 4 02 0 000 151	4 706,6
Субсидии бюджетам субъектов Российской Федерации на возмещение части затрат на приобретение элитных семян	075 2 02 02 17 4 02 0 000 151	4 706,6
Субсидии бюджетам субъектов Российской Федерации на возмещение части процентной ставки по краткосрочным кредитам (займам) на развитие растениеводства, переработки и реализации продукции растениеводства	075 2 02 02 18 1 02 0 000 151	400 000,0
Субсидии бюджетам субъектов Российской Федерации на возмещение части процентной ставки по краткосрочным кредитам (займам) на развитие растениеводства, переработки и реализации продукции растениеводства	075 2 02 02 18 1 02 0 000 151	400 000,0
Субсидии бюджетам субъектов Российской Федерации на возмещение части процентной ставки по инвестиционным кредитам (займам) на развитие растениеводства, переработки и развития инфраструктуры и логистического обеспечения рынков продукции растениеводства	075 2 02 02 18 2 02 0 000 151	4 121,4

1	2	3
Субсидии бюджетам субъектов Российской Федерации на возмещение части процентной ставки по инвестиционным кредитам (займам) на развитие растениеводства, переработки и развития инфраструктуры и логистического обеспечения рынков продукции растениеводства	075 2 02 02 18 2 02 0 000 151	4 121,4
Субсидии бюджетам субъектов Российской Федерации на возмещение части затрат сельскохозяйственных товаропроизводителей на уплату страховой премии, начисленной по договору сельскохозяйственного страхования в области растениеводства	075 2 02 02 18 3 02 0 000 151	25 016,0
Субсидии бюджетам субъектов Российской Федерации на возмещение части затрат сельскохозяйственных товаропроизводителей на уплату страховой премии, начисленной по договору сельскохозяйственного страхования в области растениеводства	075 2 02 02 18 3 02 0 000 151	25 016,0
Субсидии бюджетам субъектов Российской Федерации на оказание несвязанной поддержки сельскохозяйственным товаропроизводителям в области растениеводства	075 2 02 02 18 4 02 0 000 151	70 767,3
Субсидии бюджетам субъектов Российской Федерации на оказание несвязанной поддержки сельскохозяйственным товаропроизводителям в области растениеводства	075 2 02 02 18 4 02 0 000 151	70 767,3
Субсидии бюджетам субъектов Российской Федерации на поддержку племенного животноводства	075 2 02 02 18 5 02 0 000 151	151 376,6
Субсидии бюджетам субъектов Российской Федерации на поддержку племенного животноводства	075 2 02 02 18 5 02 0 000 151	151 376,6
Субсидии бюджетам субъектов Российской Федерации на 1 литр реализованного товарного молока	075 2 02 02 18 6 02 0 000 151	205 907,2
Субсидии бюджетам субъектов Российской Федерации на 1 литр реализованного товарного молока	075 2 02 02 18 6 02 0 000 151	205 907,2
Субсидии бюджетам субъектов Российской Федерации на поддержку экономически значимых региональных программ в области живноводства	075 2 02 02 18 9 02 0 000 151	1 853,0
Субсидии бюджетам субъектов Российской Федерации на поддержку экономически значимых региональных программ в области живноводства	075 2 02 02 18 9 02 0 000 151	1 853,0

1	2	3
Субсидии бюджетам субъектов Российской Федерации на возмещение части процентной ставки по краткосрочным кредитам (займам) на развитие животноводства, переработки и реализации продукции животноводства	075 2 02 02 19 0 02 0 000 151	343 100,1
Субсидии бюджетам субъектов Российской Федерации на возмещение части процентной ставки по краткосрочным кредитам (займам) на развитие животноводства, переработки и реализации продукции животноводства	075 2 02 02 19 0 02 0 000 151	343 100,1
Субсидии бюджетам субъектов Российской Федерации на возмещение части процентной ставки по инвестиционным кредитам (займам) на развитие животноводства, переработки и развития инфраструктуры и логистического обеспечения рынков продукции животноводства	075 2 02 02 19 1 02 0 000 151	596 838,2
Субсидии бюджетам субъектов Российской Федерации на возмещение части процентной ставки по инвестиционным кредитам (займам) на развитие животноводства, переработки и развития инфраструктуры и логистического обеспечения рынков продукции животноводства	075 2 02 02 19 1 02 0 000 151	596 838,2
Субсидии бюджетам субъектов Российской Федерации на возмещение части затрат сельскохозяйственных товаропроизводителей на уплату страховой премии, начисленной по договору сельскохозяйственного страхования в области животноводства	075 2 02 02 19 2 02 0 000 151	24 541,3
Субсидии бюджетам субъектов Российской Федерации на возмещение части затрат сельскохозяйственных товаропроизводителей на уплату страховой премии, начисленной по договору сельскохозяйственного страхования в области животноводства	075 2 02 02 19 2 02 0 000 151	24 541,3
Субсидии бюджетам субъектов Российской Федерации на поддержку племенного крупного рогатого скота мясного направления	075 2 02 02 19 3 02 0 000 151	1 229,4
Субсидии бюджетам субъектов Российской Федерации на поддержку племенного крупного рогатого скота мясного направления	075 2 02 02 19 3 02 0 000 151	1 229,4

1	2	3
Субсидии бюджетам субъектов Российской Федерации на поддержку экономически значимых региональных программ по развитию мясного скотоводства	075 2 02 02 19 4 02 0 000 151	10 305,0
Субсидии бюджетам субъектов Российской Федерации на поддержку экономически значимых региональных программ по развитию мясного скотоводства	075 2 02 02 19 4 02 0 000 151	10 305,0
Субсидии бюджетам субъектов Российской Федерации на возмещение части процентной ставки по инвестиционным кредитам на строительство и реконструкцию объектов мясного скотоводства	075 2 02 02 19 5 02 0 000 151	31 300,2
Субсидии бюджетам субъектов Российской Федерации на возмещение части процентной ставки по инвестиционным кредитам на строительство и реконструкцию объектов мясного скотоводства	075 2 02 02 19 5 02 0 000 151	31 300,2
Субсидии бюджетам субъектов Российской Федерации на поддержку начинающих фермеров	075 2 02 02 19 6 02 0 000 151	26 939,0
Субсидии бюджетам субъектов Российской Федерации на поддержку начинающих фермеров	075 2 02 02 19 6 02 0 000 151	26 939,0
Субсидии бюджетам на развитие семейных животноводческих ферм	075 2 02 02 19 7 00 0 000 151	58 441,0
Субсидии бюджетам субъектов Российской Федерации на развитие семейных животноводческих ферм	075 2 02 02 19 7 02 0 000 151	58 441,0
Субсидии бюджетам субъектов Российской Федерации на развитие семейных животноводческих ферм	075 2 02 02 19 7 02 0 000 151	58 441,0
Субсидии бюджетам субъектов Российской Федерации на возмещение части процентной ставки по долгосрочным, среднесрочным и краткосрочным кредитам, взятым малыми формами хозяйствования	075 2 02 02 19 8 02 0 000 151	2 075,0
Субсидии бюджетам субъектов Российской Федерации на возмещение части процентной ставки по долгосрочным, среднесрочным и краткосрочным кредитам, взятым малыми формами хозяйствования	075 2 02 02 19 8 02 0 000 151	2 075,0

1	2	3
Субсидии бюджетам субъектов Российской Федерации на возмещение части затрат крестьянских (фермерских) хозяйств, включая индивидуальных предпринимателей, при оформлении в собственность используемых ими земельных участков из земель сельскохозяйственного назначения	075 2 02 02 19 9 02 0 000 151	77,5
Субсидии бюджетам субъектов Российской Федерации на возмещение части затрат крестьянских (фермерских) хозяйств, включая индивидуальных предпринимателей, при оформлении в собственность используемых ими земельных участков из земель сельскохозяйственного назначения	075 2 02 02 19 9 02 0 000 151	77,5
Субсидии бюджетам на возмещение части процентной ставки по краткосрочным кредитам (займам) на развитие молочного скотоводства	075 2 02 02 24 9 00 0 000 151	7 185,3
Субсидии бюджетам субъектов Российской Федерации на возмещение части процентной ставки по краткосрочным кредитам (займам) на развитие молочного скотоводства	075 2 02 02 24 9 02 0 000 151	7 185,3
Субсидии бюджетам субъектов Российской Федерации на возмещение части процентной ставки по краткосрочным кредитам (займам) на развитие молочного скотоводства	075 2 02 02 24 9 02 0 000 151	7 185,3
Субсидии бюджетам на возмещение части процентной ставки по инвестиционным кредитам (займам) на строительство и реконструкцию объектов для молочного скотоводства	075 2 02 02 25 0 00 0 000 151	77 424,8
Субсидии бюджетам субъектов Российской Федерации на возмещение части процентной ставки по инвестиционным кредитам (займам) на строительство и реконструкцию объектов для молочного скотоводства	075 2 02 02 25 0 02 0 000 151	77 424,8
Субсидии бюджетам субъектов Российской Федерации на возмещение части процентной ставки по инвестиционным кредитам (займам) на строительство и реконструкцию объектов для молочного скотоводства	075 2 02 02 25 0 02 0 000 151	77 424,8
Субсидии бюджетам на возмещение части процентной ставки по краткосрочным кредитам (займам) на переработку продукции растениеводства и животноводства	075 2 02 02 25 3 00 0 000 151	95 000,0

1	2	3
Субсидии бюджетам субъектов Российской Федерации на возмещение части процентной ставки по краткосрочным кредитам (займам) на переработку продукции растениеводства и животноводства	075 2 02 02 25 3 02 0 000 151	95 000,0
Субсидии бюджетам субъектов Российской Федерации на возмещение части процентной ставки по краткосрочным кредитам (займам) на переработку продукции растениеводства и животноводства	075 2 02 02 25 3 02 0 000 151	95 000,0
ДОХОДЫ БЮДЖЕТОВ БЮДЖЕТНОЙ СИСТЕМЫ РОССИЙСКОЙ ФЕДЕРАЦИИ ОТ ВОЗВРАТА БЮДЖЕТАМИ БЮДЖЕТНОЙ СИСТЕМЫ РОССИЙСКОЙ ФЕДЕРАЦИИ И ОРГАНИЗАЦИЯМИ ОСТАТКОВ СУБСИДИЙ, СУБВЕНЦИЙ И ИНЫХ МЕЖБЮДЖЕТНЫХ ТРАНСФЕРТОВ, ИМЕЮЩИХ ЦЕЛЕВОЕ НАЗНАЧЕНИЕ, ПРОШЛЫХ ЛЕТ	075 2 18 00 00 0 00 0 000 151	1 991,8
Доходы бюджетов субъектов Российской Федерации от возврата бюджетами бюджетной системы Российской Федерации остатков субсидий, субвенций и иных межбюджетных трансфертов, имеющих целевое назначение, прошлых лет	075 2 18 02 00 0 02 0 000 151	1 991,8
Доходы бюджетов субъектов Российской Федерации от возврата остатков субсидий, субвенций и иных межбюджетных трансфертов, имеющих целевое назначение, прошлых лет из бюджетов муниципальных районов	075 2 18 02 04 0 02 0 000 151	1 991,8
Доходы бюджетов субъектов Российской Федерации от возврата остатков субсидий, субвенций и иных межбюджетных трансфертов, имеющих целевое назначение, прошлых лет из бюджетов муниципальных районов	075 2 18 02 04 0 02 0 000 151	1 991,8
ВОЗВРАТ ОСТАТКОВ СУБСИДИЙ, СУБВЕНЦИЙ И ИНЫХ МЕЖБЮДЖЕТНЫХ ТРАНСФЕРТОВ, ИМЕЮЩИХ ЦЕЛЕВОЕ НАЗНАЧЕНИЕ, ПРОШЛЫХ ЛЕТ	075 2 19 00 00 0 00 0 000 000	-4 303,7
Возврат остатков субсидий, субвенций и иных межбюджетных трансфертов, имеющих целевое назначение, прошлых лет из бюджетов субъектов Российской Федерации	075 2 19 02 00 0 02 0 000 151	-4 303,7

1	2	3
Возврат остатков субсидий, субвенций и иных межбюджетных трансфертов, имеющих целевое назначение, прошлых лет из бюджетов субъектов Российской Федерации	075 2 19 02 00 0 02 0 000 151	-4 303,7
Контрольно-счетная палата Ленинградской области	078	182,8
НАЛОГОВЫЕ И НЕНАЛОГОВЫЕ ДОХОДЫ	078 1 00 00000 00 0000 000	182,8
ДОХОДЫ ОТ ОКАЗАНИЯ ПЛАТНЫХ УСЛУГ (РАБОТ) И КОМПЕНСАЦИИ ЗАТРАТ ГОСУДАРСТВА	078 1 13 00000 00 0000 000	182,8
Доходы от компенсации затрат государства	078 1 13 02000 00 0000 130	182,8
Прочие доходы от компенсации затрат государства	078 1 13 02990 00 0000 130	182,8
Прочие доходы от компенсации затрат бюджетов субъектов Российской Федерации	078 1 13 02992 02 0000 130	182,8
Прочие доходы от компенсации затрат бюджетов субъектов Российской Федерации	078 1 13 02992 02 0000 130	182,8
Федеральная служба по ветеринарному и фитосанитарному надзору	081	90,5
НАЛОГОВЫЕ И НЕНАЛОГОВЫЕ ДОХОДЫ	081 1 00 00000 00 0000 000	90,5
ШТРАФЫ, САНКЦИИ, ВОЗМЕЩЕНИЕ УЩЕРБА	081 1 16 00000 00 0000 000	90,5
Прочие поступления от денежных взысканий (штрафов) и иных сумм в возмещение ущерба	081 1 16 90000 00 0000 140	90,5
Прочие поступления от денежных взысканий (штрафов) и иных сумм в возмещение ущерба, зачисляемые в бюджеты субъектов Российской Федерации	081 1 16 90020 02 0000 140	90,5
Прочие поступления от денежных взысканий (штрафов) и иных сумм в возмещение ущерба, зачисляемые в бюджеты субъектов Российской Федерации	081 1 16 90020 02 6000 140	90,5
Прочие поступления от денежных взысканий (штрафов) и иных сумм в возмещение ущерба, зачисляемые в бюджеты субъектов Российской Федерации	081 1 16 90020 02 6000 140	90,5
Федеральное казначейство	100	3 633 893,9
НАЛОГОВЫЕ И НЕНАЛОГОВЫЕ ДОХОДЫ	100 1 00 00000 00 0000 000	3 633 893,9
НАЛОГИ НА ТОВАРЫ (РАБОТЫ, УСЛУГИ), РЕАЛИЗУЕМЫЕ НА ТЕРРИТОРИИ РОССИЙСКОЙ ФЕДЕРАЦИИ	100 1 03 00000 00 0000 000	3 633 893,9

1	2			3
Акцизы по подакцизным товарам (продукции), производимым на территории Российской Федерации	100	1 03 02000 01 0000	110	3 633 893,9
Доходы от уплаты акцизов на дизельное топливо, зачисляемые в консолидированные бюджеты субъектов Российской Федерации	100	1 03 02230 01 0000	110	1 267 821,5
Доходы от уплаты акцизов на дизельное топливо, зачисляемые в консолидированные бюджеты субъектов Российской Федерации	100	1 03 02230 01 0000	110	1 267 821,5
Доходы от уплаты акцизов на моторные масла для дизельных и (или) карбюраторных (инжекторных) двигателей, зачисляемые в консолидированные бюджеты субъектов Российской Федерации	100	1 03 02240 01 0000	110	34 346,3
Доходы от уплаты акцизов на автомобильный бензин, производимый на территории Российской Федерации, зачисляемые в консолидированные бюджеты субъектов Российской Федерации	100	1 03 02250 01 0000	110	2 497 767,9
Доходы от уплаты акцизов на прямогонный бензин, производимый на территории Российской Федерации, зачисляемые в консолидированные бюджеты субъектов Российской Федерации	100	1 03 02260 01 0000	110	-163 068,3
Возврат сумм доходов от уплаты акцизов на топливо печное бытовое, вырабатываемое из дизельных фракций прямой перегонки и (или) вторичного происхождения, кипящих в интервале температур от 280 до 360 градусов Цельсия, производимое на территории Российской Федерации, за счет доходов бюджетов субъектов Российской Федерации	100	1 03 02290 01 0000	110	-2 973,6
Представительство Правительства Ленинградской области при Правительстве Российской Федерации	121			383,3
НАЛОГОВЫЕ И НЕНАЛОГОВЫЕ ДОХОДЫ	121	1 00 00000 00 0000	000	383,3
ПРОЧИЕ НЕНАЛОГОВЫЕ ДОХОДЫ	121	1 17 00000 00 0000	000	383,3
Прочие неналоговые доходы	121	1 17 05000 00 0000	180	383,3
Прочие неналоговые доходы бюджетов субъектов Российской Федерации	121	1 17 05020 02 0000	180	383,3
Прочие неналоговые доходы бюджетов субъектов Российской Федерации	121	1 17 05020 02 0000	180	383,3
Управление делами Правительства Ленинградской области	133			28 131,2

1	2			3
НАЛОГОВЫЕ И НЕНАЛОГОВЫЕ ДОХОДЫ	133	1 00 00000 00 0000	000	17 054,6
ГОСУДАРСТВЕННАЯ ПОШЛИНА	133	1 08 00000 00 0000	000	11 300,0
Государственная пошлина за государственную регистрацию, а также за совершение прочих юридически значимых действий	133	1 08 07000 01 0000	110	11 300,0
Государственная пошлина за действия уполномоченных органов субъектов Российской Федерации, связанные с лицензированием предпринимательской деятельности по управлению многоквартирными домами	133	1 08 07400 01 0000	110	11 300,0
Государственная пошлина за действия уполномоченных органов субъектов Российской Федерации, связанные с лицензированием предпринимательской деятельности по управлению многоквартирными домами (сумма платежа (перерасчеты, недоимка и задолженность по соответствующему платежу, в том числе по отмененному)	133	1 08 07400 01 1000	110	11 300,0
ДОХОДЫ ОТ ОКАЗАНИЯ ПЛАТНЫХ УСЛУГ (РАБОТ) И КОМПЕНСАЦИИ ЗАТРАТ ГОСУДАРСТВА	133	1 13 00000 00 0000	000	2 048,6
Доходы от компенсации затрат государства	133	1 13 02000 00 0000	130	2 048,6
Прочие доходы от компенсации затрат государства	133	1 13 02990 00 0000	130	2 048,6
Прочие доходы от компенсации затрат бюджетов субъектов Российской Федерации	133	1 13 02992 02 0000	130	2 048,6
Прочие доходы от компенсации затрат бюджетов субъектов Российской Федерации	133	1 13 02992 02 0000	130	2 048,6
ШТРАФЫ, САНКЦИИ, ВОЗМЕЩЕНИЕ УЩЕРБА	133	1 16 00000 00 0000	000	3 705,9
Денежные взыскания (штрафы) за нарушение антимонопольного законодательства в сфере конкуренции на товарных рынках, защиты конкуренции на рынке финансовых услуг, законодательства о естественных монополиях и законодательства о государственном регулировании цен (тарифов)	133	1 16 02000 00 0000	140	3 605,9
Денежные взыскания (штрафы) за нарушение законодательства о государственном регулировании цен (тарифов) в части цен (тарифов), регулируемых органами государственной власти субъектов Российской Федерации, налагаемые органами исполнительной власти субъектов Российской Федерации	133	1 16 02030 02 0000	140	3 605,9

1	2	3
Денежные взыскания (штрафы) за нарушение законодательства о государственном регулировании цен (тарифов) в части цен (тарифов), регулируемых органами государственной власти субъектов Российской Федерации, налагаемые органами исполнительной власти субъектов Российской Федерации	133 1 16 02030 02 0000 140	3 605,9
Денежные взыскания (штрафы) за нарушение бюджетного законодательства Российской Федерации	133 1 16 18000 00 0000 140	100,0
Денежные взыскания (штрафы) за нарушение бюджетного законодательства (в части бюджетов субъектов Российской Федерации)	133 1 16 18020 02 0000 140	100,0
Денежные взыскания (штрафы) за нарушение бюджетного законодательства (в части бюджетов субъектов Российской Федерации)	133 1 16 18020 02 0000 140	100,0
БЕЗВОЗМЕЗДНЫЕ ПОСТУПЛЕНИЯ	133 2 00 00000 00 0000 000 000	11 076,6
БЕЗВОЗМЕЗДНЫЕ ПОСТУПЛЕНИЯ ОТ ДРУГИХ БЮДЖЕТОВ БЮДЖЕТНОЙ СИСТЕМЫ РОССИЙСКОЙ ФЕДЕРАЦИИ	133 2 02 00 00 0 00 0 000 000	11 076,6
Иные межбюджетные трансферты	133 2 02 04 00 0 00 0 000 151	11 076,6
Межбюджетные трансферты, передаваемые бюджетам на содержание депутатов Государственной Думы и их помощников	133 2 02 04 00 1 00 0 000 151	8 688,8
Межбюджетные трансферты, передаваемые бюджетам субъектов Российской Федерации на содержание депутатов Государственной Думы и их помощников	133 2 02 04 00 1 02 0 000 151	8 688,8
Межбюджетные трансферты, передаваемые бюджетам субъектов Российской Федерации на содержание депутатов Государственной Думы и их помощников	133 2 02 04 00 1 02 0 000 151	8 688,8
Межбюджетные трансферты, передаваемые бюджетам на содержание членов Совета Федерации и их помощников	133 2 02 04 00 2 00 0 000 151	2 387,8
Межбюджетные трансферты, передаваемые бюджетам субъектов Российской Федерации на содержание членов Совета Федерации и их помощников	133 2 02 04 00 2 02 0 000 151	2 387,8
Межбюджетные трансферты, передаваемые бюджетам субъектов Российской Федерации на содержание членов Совета Федерации и их помощников	133 2 02 04 00 2 02 0 000 151	2 387,8

1	2			3
Федеральная служба по надзору в сфере защиты прав потребителей и благополучия человека	141			1 711,4
НАЛОГОВЫЕ И НЕНАЛОГОВЫЕ ДОХОДЫ	141	1 00 00000 00 0000	000	1 711,4
ШТРАФЫ, САНКЦИИ, ВОЗМЕЩЕНИЕ УЩЕРБА	141	1 16 00000 00 0000	000	1 711,4
Денежные взыскания (штрафы) за нарушение законодательства Российской Федерации о недрах, об особо охраняемых природных территориях, об охране и использовании животного мира, об экологической экспертизе, в области охраны окружающей среды, о рыболовстве и сохранении водных биологических ресурсов, земельного законодательства, лесного законодательства, водного законодательства	141	1 16 25000 00 0000	140	10,0
Денежные взыскания (штрафы) за нарушение водного законодательства	141	1 16 25080 00 0000	140	10,0
Денежные взыскания (штрафы) за нарушение водного законодательства, установленное на водных объектах, находящихся в собственности субъектов Российской Федерации	141	1 16 25082 02 0000	140	10,0
Денежные взыскания (штрафы) за нарушение водного законодательства на водных объектах, находящихся в собственности субъектов Российской Федерации (федеральные государственные органы, Банк России, органы управления государственными внебюджетными фондами Российской Федерации)	141	1 16 25082 02 6000	140	10,0
Денежные взыскания (штрафы) за нарушение водного законодательства на водных объектах, находящихся в собственности субъектов Российской Федерации (федеральные государственные органы, Банк России, органы управления государственными внебюджетными фондами Российской Федерации)	141	1 16 25082 02 6000	140	10,0
Прочие поступления от денежных взысканий (штрафов) и иных сумм в возмещение ущерба	141	1 16 90000 00 0000	140	1 701,4
Прочие поступления от денежных взысканий (штрафов) и иных сумм в возмещение ущерба, зачисляемые в бюджеты субъектов Российской Федерации	141	1 16 90020 02 0000	140	1 701,4

1	2			3
Прочие поступления от денежных взысканий (штрафов) и иных сумм в возмещение ущерба, зачисляемые в бюджеты субъектов Российской Федерации	141	1 16 90020 02 6000	140	1 701,4
Прочие поступления от денежных взысканий (штрафов) и иных сумм в возмещение ущерба, зачисляемые в бюджеты субъектов Российской Федерации	141	1 16 90020 02 6000	140	1 701,4
Федеральная антимонопольная служба	161			150,0
НАЛОГОВЫЕ И НЕНАЛОГОВЫЕ ДОХОДЫ	161	1 00 00000 00 0000	000	150,0
ШТРАФЫ, САНКЦИИ, ВОЗМЕЩЕНИЕ УЩЕРБА	161	1 16 00000 00 0000	000	150,0
Денежные взыскания (штрафы) за нарушение законодательства о рекламе	161	1 16 26000 01 0000	140	150,0
Денежные взыскания (штрафы) за нарушение законодательства о рекламе	161	1 16 26000 01 6000	140	150,0
Денежные взыскания (штрафы) за нарушение законодательства о рекламе	161	1 16 26000 01 6000	140	150,0
Министерство Российской Федерации по делам гражданской обороны, чрезвычайным ситуациям и ликвидации последствий стихийных бедствий	177			21 600,0
НАЛОГОВЫЕ И НЕНАЛОГОВЫЕ ДОХОДЫ	177	1 00 00000 00 0000	000	21 600,0
ШТРАФЫ, САНКЦИИ, ВОЗМЕЩЕНИЕ УЩЕРБА	177	1 16 00000 00 0000	000	21 600,0
Денежные взыскания (штрафы) за нарушение законодательства Российской Федерации о пожарной безопасности	177	1 16 27000 01 0000	140	21 600,0
Денежные взыскания (штрафы) за нарушение Федерального закона "О пожарной безопасности"	177	1 16 27000 01 6000	140	21 600,0
Денежные взыскания (штрафы) за нарушение Федерального закона "О пожарной безопасности"	177	1 16 27000 01 6000	140	21 600,0
Федеральная налоговая служба	182			86 164 877,6
НАЛОГОВЫЕ И НЕНАЛОГОВЫЕ ДОХОДЫ	182	1 00 00000 00 0000	000	86 164 877,6
НАЛОГИ НА ПРИБЫЛЬ, ДОХОДЫ	182	1 01 00000 00 0000	000	70 097 769,3
Налог на прибыль организаций	182	1 01 01000 00 0000	110	51 968 138,7
Налог на прибыль организаций, зачисляемый в бюджеты бюджетной системы Российской Федерации по соответствующим ставкам	182	1 01 01010 00 0000	110	51 968 134,8
Налог на прибыль организаций, зачисляемый в бюджеты субъектов Российской Федерации	182	1 01 01012 02 0000	110	27 090 625,9

1	2			3
Налог на прибыль организаций, зачисляемый в бюджеты субъектов Российской Федерации (сумма платежа)	182	1 01 01012 02 1000	110	27 050 894,5
Налог на прибыль организаций (за исключением консолидированных групп налогоплательщиков), зачисляемый в бюджеты субъектов Российской Федерации (пени по соответствующему платежу)	182	1 01 01012 02 2100	110	24 321,8
Налог на прибыль организаций (за исключением консолидированных групп налогоплательщиков), зачисляемый в бюджеты субъектов Российской Федерации (проценты по соответствующему платежу)	182	1 01 01012 02 2200	110	-1,1
Налог на прибыль организаций, зачисляемый в бюджеты субъектов Российской Федерации (взыскания)	182	1 01 01012 02 3000	110	14 830,6
Налог на прибыль организаций (за исключением консолидированных групп налогоплательщиков), зачисляемый в бюджеты субъектов Российской Федерации (прочие поступления)	182	1 01 01012 02 4000	110	613,4
Налог на прибыль организаций, зачисляемый в бюджеты субъектов Российской Федерации (проценты при нарушении срока возврата)	182	1 01 01012 02 5000	110	-33,4
Налог на прибыль организаций для сельскохозяйственных товаропроизводителей, не перешедших на систему налогообложения для сельскохозяйственных товаропроизводителей (единый сельскохозяйственный налог), по деятельности, связанной с реализацией произведенной ими сельскохозяйственной продукции, а также с реализацией произведенной и переработанной данными организациями собственной сельскохозяйственной продукции, зачисляемый в бюджеты субъектов Российской Федерации	182	1 01 01014 02 0000	110	24 877 508,9

1	2	3
Налог на прибыль организаций для сельскохозяйственных товаропроизводителей, не перешедших на систему налогообложения для сельскохозяйственных товаропроизводителей (единый сельскохозяйственный налог), по деятельности, связанной с реализацией произведенной ими сельскохозяйственной продукции, а также с реализацией произведенной и переработанной данными организациями собственной сельскохозяйственной продукции, зачисляемый в бюджеты субъектов Российской Федерации (сумма платежа)	182 1 01 01014 02 1000 110	24 875 277,3
Налог на прибыль организаций консолидированных групп налогоплательщиков, зачисляемый в бюджеты субъектов Российской Федерации (пени по соответствующему платежу)	182 1 01 01014 02 2100 110	2 231,6
Налог на прибыль организаций при выполнении соглашений о разделе продукции, заключенных до вступления в силу Федерального закона "О соглашениях о разделе продукции" и не предусматривающих специальные налоговые ставки для зачисления указанного налога в федеральный бюджет и бюджеты субъектов Российской Федерации	182 1 01 01020 01 0000 110	3,9
Налог на прибыль организаций при выполнении соглашений о разделе продукции, заключенных до вступления в силу Федерального закона "О соглашениях о разделе продукции" и не предусматривающих специальные налоговые ставки для зачисления указанного налога в федеральный бюджет и бюджеты субъектов Российской Федерации (сумма платежа)	182 1 01 01020 01 1000 110	3,9
Налог на доходы физических лиц	182 1 01 02000 01 0000 110	18 129 630,6
Налог на доходы физических лиц с доходов, источником которых является налоговый агент, за исключением доходов, в отношении которых исчисление и уплата налога осуществляются в соответствии со статьями 227, 2271 и 228 Налогового кодекса Российской Федерации	182 1 01 02010 01 0000 110	16 491 409,9

1	2	3
Налог на доходы физических лиц с доходов, источником которых является налоговый агент, за исключением доходов, в отношении которых исчисление и уплата налога осуществляются в соответствии со статьями 227, 2271 и 228 Налогового кодекса Российской Федерации (сумма платежа)	182 1 01 02010 01 1000 110	16 447 359,4
Налог на доходы физических лиц с доходов, источником которых является налоговый агент, за исключением доходов, в отношении которых исчисление и уплата налога осуществляются в соответствии со статьями 227, 227 1 и 228 Налогового кодекса Российской Федерации (пени по соответствующему платежу)	182 1 01 02010 01 2100 110	21 874,5
Налог на доходы физических лиц с доходов, источником которых является налоговый агент, за исключением доходов, в отношении которых исчисление и уплата налога осуществляются в соответствии со статьями 227, 2271 и 228 Налогового кодекса Российской Федерации (взыскания)	182 1 01 02010 01 3000 110	27 063,1
Налог на доходы физических лиц с доходов, источником которых является налоговый агент, за исключением доходов, в отношении которых исчисление и уплата налога осуществляются в соответствии со статьями 227, 2271 и 228 Налогового кодекса Российской Федерации (прочие поступления)	182 1 01 02010 01 4000 110	-4 885,6
Налог на доходы физических лиц с доходов, источником которых является налоговый агент, за исключением доходов, в отношении которых исчисление и уплата налога осуществляются в соответствии со статьями 227, 2271 и 228 Налогового кодекса Российской Федерации (прочие поступления)	182 1 01 02010 01 4000 110	-4 885,6
Налог на доходы физических лиц с доходов, источником которых является налоговый агент, за исключением доходов, в отношении которых исчисление и уплата налога осуществляются в соответствии со статьями 227, 2271 и 228 Налогового кодекса Российской Федерации (проценты при нарушении срока возврата)	182 1 01 02010 01 5000 110	-1,5

1	2	3
Налог на доходы физических лиц с доходов, полученных от осуществления деятельности физическими лицами, зарегистрированными в качестве индивидуальных предпринимателей, нотариусов, занимающихся частной практикой, адвокатов, учредивших адвокатские кабинеты и других лиц, занимающихся частной практикой в соответствии со статьей 227 Налогового кодекса Российской Федерации	182 1 01 02020 01 0000 110	69 364,8
Налог на доходы физических лиц с доходов, полученных от осуществления деятельности физическими лицами, зарегистрированными в качестве индивидуальных предпринимателей, нотариусов, занимающихся частной практикой, адвокатов, учредивших адвокатские кабинеты и других лиц, занимающихся частной практикой в соответствии со статьей 227 Налогового кодекса Российской Федерации (сумма платежа)	182 1 01 02020 01 1000 110	68 676,5
Налог на доходы физических лиц с доходов, полученных от осуществления деятельности физическими лицами, зарегистрированными в качестве индивидуальных предпринимателей, нотариусов, занимающихся частной практикой, адвокатов, учредивших адвокатские кабинеты, и других лиц, занимающихся частной практикой в соответствии со статьей 227 Налогового кодекса Российской Федерации (пени по соответствующему платежу)	182 1 01 02020 01 2100 110	267,2
Налог на доходы физических лиц с доходов, полученных от осуществления деятельности физическими лицами, зарегистрированными в качестве индивидуальных предпринимателей, нотариусов, занимающихся частной практикой, адвокатов, учредивших адвокатские кабинеты и других лиц, занимающихся частной практикой в соответствии со статьей 227 Налогового кодекса Российской Федерации (взыскания)	182 1 01 02020 01 3000 110	416,3

1	2			3
Налог на доходы физических лиц с доходов, полученных от осуществления деятельности физическими лицами, зарегистрированными в качестве индивидуальных предпринимателей, нотариусов, занимающихся частной практикой, адвокатов, учредивших адвокатские кабинеты и других лиц, занимающихся частной практикой в соответствии со статьей 227 Налогового кодекса Российской Федерации (прочие поступления)	182	1 01 02020 01 4000	110	4,9
Налог на доходы физических лиц с доходов, полученных физическими лицами в соответствии со статьей 228 Налогового Кодекса Российской Федерации	182	1 01 02030 01 0000	110	687 936,0
Налог на доходы физических лиц с доходов, полученных физическими лицами в соответствии со статьей 228 Налогового Кодекса Российской Федерации (сумма платежа)	182	1 01 02030 01 1000	110	684 380,7
Налог на доходы физических лиц с доходов, полученных физическими лицами в соответствии со статьей 228 Налогового кодекса Российской Федерации (пени по соответствующему платежу)	182	1 01 02030 01 2100	110	929,6
Налог на доходы физических лиц с доходов, полученных физическими лицами в соответствии со статьей 228 Налогового кодекса Российской Федерации (проценты по соответствующему платежу)	182	1 01 02030 01 2200	110	0,2
Налог на доходы физических лиц с доходов, полученных физическими лицами в соответствии со статьей 228 Налогового Кодекса Российской Федерации (взыскания)	182	1 01 02030 01 3000	110	2 625,5
Налог на доходы физических лиц с доходов, полученных физическими лицами в соответствии со статьей 228 Налогового Кодекса Российской Федерации (прочие поступления)	182	1 01 02030 01 4000	110	0,0
Налог на доходы физических лиц в виде фиксированных авансовых платежей с доходов, полученных физическими лицами, являющимися иностранными гражданами, осуществляющими трудовую деятельность по найму у физических лиц на основании патента в соответствии со статьей 227 1 Налогового кодекса Российской Федерации	182	1 01 02040 01 0000	110	880 920,0

1	2			3
Налог на доходы физических лиц в виде фиксированных авансовых платежей с доходов, полученных физическими лицами, являющимися иностранными гражданами, осуществляющими трудовую деятельность по найму у физических лиц на основании патента в соответствии со статьей 2271 Налогового кодекса Российской Федерации (сумма платежа)	182	1 01 02040 01 1000	110	880 920,0
НАЛОГИ НА ТОВАРЫ (РАБОТЫ, УСЛУГИ), РЕАЛИЗУЕМЫЕ НА ТЕРРИТОРИИ РОССИЙСКОЙ ФЕДЕРАЦИИ	182	1 03 00000 00 0000	000	1 228 466,2
Акцизы по подакцизным товарам (продукции), производимым на территории Российской Федерации	182	1 03 02000 01 0000	110	1 228 466,2
Акцизы на этиловый спирт из пищевого или непищевого сырья, в том числе денатурированный этиловый спирт, спирт-сырец, дистилляты винный, виноградный, плодовый, коньячный, кальвадосный, висковый, производимый на территории Российской Федерации	182	1 03 02010 01 0000	110	-3 358,3
Акцизы на этиловый спирт из пищевого сырья (за исключением дистиллятов винного, виноградного, плодового, коньячного, кальвадосного, вискового), производимый на территории Российской Федерации	182	1 03 02011 01 0000	110	-3 358,3
Акцизы на этиловый спирт из пищевого сырья (за исключением дистиллятов винного, виноградного, плодового, коньячного, кальвадосного, вискового), производимый на территории Российской Федерации (сумма платежа)	182	1 03 02011 01 1000	110	-3 358,3
Акцизы на спиртосодержащую продукцию, производимую на территории Российской Федерации	182	1 03 02020 01 0000	110	0,1
Акцизы на спиртосодержащую продукцию, производимую на территории Российской Федерации (сумма платежа)	182	1 03 02020 01 1000	110	0,1
Акцизы на вина, фруктовые вина, игристые вина (шампанские), винные напитки, изготавливаемые без добавления ректифицированного этилового спирта, произведенного из пищевого сырья, и (или) спиртованных виноградного или иного фруктового сула, и (или) винного дистиллята, и (или) фруктового дистиллята, производимые на территории Российской Федерации	182	1 03 02090 01 0000	110	811 843,0

1	2	3
Акцизы на вина, фруктовые вина, игристые вина (шампанские), винные напитки, изготавливаемые без добавления ректифицированного этилового спирта, произведенного из пищевого сырья, и (или) спиртованных виноградного или иного фруктового сула, и (или) винного дистиллята, и (или) фруктового дистиллята, производимые на территории Российской Федерации (сумма платежа)	182 1 03 02090 01 1000 110	809 877,6
Акцизы на вина, фруктовые вина, игристые вина (шампанские), винные напитки, изготавливаемые без добавления ректифицированного этилового спирта, произведенного из пищевого сырья, и (или) спиртованных виноградного или иного фруктового сула, и (или) винного дистиллята, и (или) фруктового дистиллята, производимые на территории Российской Федерации (пени по соответствующему платежу)	182 1 03 02090 01 2100 110	1 697,6
Акцизы на вина, фруктовые вина, игристые вина (шампанские), винные напитки, изготавливаемые без добавления ректифицированного этилового спирта, произведенного из пищевого сырья, и (или) спиртованных виноградного или иного фруктового сула, и (или) винного дистиллята, и (или) фруктового дистиллята, производимые на территории Российской Федерации (суммы денежных взысканий (штрафов))	182 1 03 02090 01 3000 110	267,9
Акцизы на пиво, производимое на территории Российской Федерации	182 1 03 02100 01 0000 110	12 337,6
Акцизы на пиво, производимое на территории Российской Федерации (сумма платежа)	182 1 03 02100 01 1000 110	12 305,6
Акцизы на пиво, производимое на территории Российской Федерации (пени по соответствующему платежу)	182 1 03 02100 01 2100 110	26,9
Акцизы на пиво, производимое на территории Российской Федерации (взыскания)	182 1 03 02100 01 3000 110	5,1

1	2	3
Акцизы на алкогольную продукцию с объемной долей этилового спирта свыше 9 процентов (за исключением пива, вин, фруктовых вин, игристых вин (шампанских), винных напитков, изготавливаемых без добавления ректификованного этилового спирта, произведенного из пищевого сырья, и (или) спиртованных виноградного или иного фруктового сула, и (или) винного дистиллята, и (или) фруктового дистиллята), производимую на территории Российской Федерации	182 1 03 02110 01 0000 110	394 498,2
Акцизы на алкогольную продукцию с объемной долей этилового спирта свыше 9 процентов (за исключением пива, вин, фруктовых вин, игристых вин (шампанских), винных напитков, изготавливаемых без добавления ректификованного этилового спирта, произведенного из пищевого сырья, и (или) спиртованных виноградного или иного фруктового сула, и (или) винного дистиллята, и (или) фруктового дистиллята), производимую на территории Российской Федерации (сумма платежа)	182 1 03 02110 01 1000 110	392 389,2
Акцизы на алкогольную продукцию с объемной долей этилового спирта свыше 9 процентов (за исключением пива, вин, фруктовых вин, игристых вин (шампанских), винных напитков, изготавливаемых без добавления ректификованного этилового спирта, произведенного из пищевого сырья, и (или) спиртованных виноградного или иного фруктового сула, и (или) винного дистиллята, и (или) фруктового дистиллята), производимую на территории Российской Федерации (пени по соответствующему платежу)	182 1 03 02110 01 2100 110	2 108,9

1	2	3
Акцизы на алкогольную продукцию с объемной долей этилового спирта свыше 9 процентов (за исключением пива, вин, фруктовых вин, игристых вин (шампанских), винных напитков, изготавливаемых без добавления ректификованного этилового спирта, произведенного из пищевого сырья, и (или) спиртованных виноградного или иного фруктового сула, и (или) винного дистиллята, и (или) фруктового дистиллята), производимую на территории Российской Федерации (суммы денежных взысканий (штрафов))	182 1 03 02110 01 3000 110	0,1
Акцизы на алкогольную продукцию с объемной долей этилового спирта до 9 процентов включительно (за исключением пива, вин, фруктовых вин, игристых вин (шампанских), винных напитков, изготавливаемых без добавления ректификованного этилового спирта, произведенного из пищевого сырья, и (или) спиртованных виноградного или иного фруктового сула, и (или) винного дистиллята, и (или) фруктового дистиллята), производимую на территории Российской Федерации	182 1 03 02130 01 0000 110	13 145,5
Акцизы на алкогольную продукцию с объемной долей этилового спирта до 9 процентов включительно (за исключением пива, вин, фруктовых вин, игристых вин (шампанских), винных напитков, изготавливаемых без добавления ректификованного этилового спирта, произведенного из пищевого сырья, и (или) спиртованных виноградного или иного фруктового сула, и (или) винного дистиллята, и (или) фруктового дистиллята), производимую на территории Российской Федерации (сумма платежа)	182 1 03 02130 01 1000 110	13 145,2

1	2			3
Акцизы на алкогольную продукцию с объемной долей этилового спирта до 9 процентов включительно (за исключением пива, вин, фруктовых вин, игристых вин (шампанских), винных напитков, изготавливаемых без добавления ректификованного этилового спирта, произведенного из пищевого сырья, и (или) спиртованных виноградного или иного фруктового сусле, и (или) винного дистиллята, и (или) фруктового дистиллята), производимую на территории Российской Федерации (суммы денежных взысканий (штрафов))	182	1 03 02130 01 3000	110	0,3
НАЛОГИ НА СОВОКУПНЫЙ ДОХОД	182	1 05 00000 00 0000	000	-22,1
Единый сельскохозяйственный налог	182	1 05 03000 01 0000	110	-22,1
Единый сельскохозяйственный налог (за налоговые периоды, истекшие до 1 января 2011 года)	182	1 05 03020 01 0000	110	-22,1
Единый сельскохозяйственный налог (за налоговые периоды, истекшие до 1 января 2011 года) (сумма платежа)	182	1 05 03020 01 1000	110	-25,9
Единый сельскохозяйственный налог (за налоговые периоды, истекшие до 1 января 2011 года) (пени по соответствующему платежу)	182	1 0503020 01 2100	110	1,8
Единый сельскохозяйственный налог (за налоговые периоды, истекшие до 1 января 2011 года) (взыскания)	182	1 0503020 01 3000	110	2,0
НАЛОГИ НА ИМУЩЕСТВО	182	1 06 00000 00 0000	000	14 448 180,2
Налог на имущество организаций	182	1 06 02000 02 0000	110	13 226 410,9
Налог на имущество организаций по имуществу, не входящему в Единую систему газоснабжения	182	1 06 02010 02 0000	110	10 594 195,3
Налог на имущество организаций по имуществу, не входящему в Единую систему газоснабжения (сумма платежа)	182	1 06 02010 02 1000	110	10 567 242,5
Налог на имущество организаций по имуществу, не входящему в Единую систему газоснабжения (пени по соответствующему платежу)	182	1 06 02010 02 2100	110	25 798,1
Налог на имущество организаций по имуществу, не входящему в Единую систему газоснабжения (взыскания)	182	1 06 02010 02 3000	110	1 349,3
Налог на имущество организаций по имуществу, не входящему в Единую систему газоснабжения (прочие поступления)	182	1 06 02010 02 4000	110	-194,7
Налог на имущество организаций по имуществу, входящему в Единую систему газоснабжения	182	1 06 02020 02 0000	110	2 632 215,6

1	2			3
Налог на имущество организаций по имуществу, входящему в Единую систему газоснабжения (сумма платежа)	182	1 06 02020 02 1000	110	2 632 215,6
Транспортный налог	182	1 06 04000 02 0000	110	1 220 167,7
Транспортный налог с организаций	182	1 06 04011 02 0000	110	169 493,9
Транспортный налог с организаций (сумма платежа)	182	1 06 04011 02 1000	110	167 665,3
Транспортный налог с организаций (пени по соответствующему платежу)	182	1 06 04011 02 2100	110	1 246,6
Транспортный налог с организаций (проценты по соответствующему платежу)	182	1 06 04011 02 2200	110	0,3
Транспортный налог с организаций (взыскания)	182	1 06 04011 02 3000	110	573,9
Транспортный налог с организаций (прочие поступления)	182	1 06 04011 02 4000	110	7,8
Транспортный налог с физических лиц	182	1 06 04012 02 0000	110	1 050 673,8
Транспортный налог с физических лиц (сумма платежа)	182	1 06 04012 02 1000	110	1 029 033,9
Транспортный налог с физических лиц (пени по соответствующему платежу)	182	1 06 04012 02 2100	110	21 552,2
Транспортный налог с физических лиц (проценты по соответствующему платежу)	182	1 06 04012 02 2200	110	3,8
Транспортный налог с физических лиц (взыскания)	182	1 06 04012 02 3000	110	11,0
Транспортный налог с физических лиц (прочие поступления)	182	1 06 04012 02 4000	110	72,9
Налог на игорный бизнес	182	1 06 05000 02 0000	110	1 601,6
Налог на игорный бизнес (сумма платежа)	182	1 06 05000 02 1000	110	1 601,0
Налог на игорный бизнес (пени по соответствующему платежу)	182	1 06 05000 02 2100	110	0,6
НАЛОГИ, СБОРЫ И РЕГУЛЯРНЫЕ ПЛАТЕЖИ ЗА ПОЛЬЗОВАНИЕ ПРИРОДНЫМИ РЕСУРСАМИ	182	1 07 00000 00 0000	000	387 214,3
Налог на добычу полезных ископаемых	182	1 07 01000 01 0000	110	386 615,1
Налог на добычу общераспространенных полезных ископаемых	182	1 07 01020 01 0000	110	366 410,2
Налог на добычу общераспространенных полезных ископаемых (сумма платежа)	182	1 07 01020 01 1000	110	363 147,9
Налог на добычу общераспространенных полезных ископаемых (пени по соответствующему платежу)	182	1 07 01020 01 2100	110	2 968,2
Налог на добычу общераспространенных полезных ископаемых (взыскания)	182	1 07 01020 01 3000	110	294,1
Налог на добычу прочих полезных ископаемых (за исключением полезных ископаемых в виде природных алмазов)	182	1 07 01030 01 0000	110	20 204,9
Налог на добычу прочих полезных ископаемых (за исключением полезных ископаемых в виде природных алмазов) (сумма платежа)	182	1 07 01030 01 1000	110	19 882,7

1	2			3
Налог на добычу прочих полезных ископаемых (за исключением полезных ископаемых в виде природных алмазов) (пени по соответствующему платежу)	182	1 07 01030 01 2100	110	177,1
Налог на добычу прочих полезных ископаемых (за исключением полезных ископаемых в виде природных алмазов) (взыскания)	182	1 07 01030 01 3000	110	145,1
Сборы за пользование объектами животного мира и за пользование объектами водных биологических ресурсов	182	1 07 04000 01 0000	110	599,3
Сбор за пользование объектами водных биологических ресурсов (исключая внутренние водные объекты)	182	1 07 04020 01 0000	110	437,7
Сбор за пользование объектами водных биологических ресурсов (исключая внутренние водные объекты) (сумма платежа)	182	1 07 04020 01 1000	110	435,4
Сбор за пользование объектами водных биологических ресурсов (исключая внутренние водные объекты) (пени по соответствующему платежу)	182	1 07 04020 01 2100	110	2,3
Сбор за пользование объектами водных биологических ресурсов (по внутренним водным объектам)	182	1 07 04030 01 0000	110	161,5
Сбор за пользование объектами водных биологических ресурсов (по внутренним водным объектам) (сумма платежа)	182	1 07 04030 01 1000	110	159,8
Сбор за пользование объектами водных биологических ресурсов (по внутренним водным объектам) (пени по соответствующему платежу)	182	1 07 04030 01 2100	110	1,8
Сбор за пользование объектами водных биологических ресурсов (по внутренним водным объектам) (взыскания)	182	1 07 04030 01 3000	110	-0,1
ГОСУДАРСТВЕННАЯ ПОШЛИНА	182	1 08 00000 00 0000	000	1 718,7
Государственная пошлина за государственную регистрацию, а также за совершение прочих юридически значимых действий	182	1 08 07000 01 0000	110	1 718,7
Государственная пошлина за государственную регистрацию юридического лица, физических лиц в качестве индивидуальных предпринимателей, изменений, вносимых в учредительные документы юридического лица, за государственную регистрацию ликвидации юридического лица и другие юридически значимые действия	182	1 08 07010 01 0000	110	1 718,7

1	2			3
Государственная пошлина за государственную регистрацию юридического лица, физических лиц в качестве индивидуальных предпринимателей, изменений, вносимых в учредительные документы юридического лица, за государственную регистрацию ликвидации юридического лица и другие юридически значимые действия (при обращении через многофункциональные центры)	182	1 08 07010 01 8000	110	1 718,7
ЗАДОЛЖЕННОСТЬ И ПЕРЕРАСЧЕТЫ ПО ОТМЕНЕННЫМ НАЛОГАМ, СБОРАМ И ИНЫМ ОБЯЗАТЕЛЬНЫМ ПЛАТЕЖАМ	182	1 09 00000 00 0000	000	1 355,5
Налог на прибыль организаций, зачислявшийся до 1 января 2005 года в местные бюджеты	182	1 09 01000 00 0000	110	-123,7
Налог на прибыль организаций, зачислявшийся до 1 января 2005 года в местные бюджеты, мобилизуемый на территориях муниципальных районов	182	1 09 01030 05 0000	110	-123,7
Налог на прибыль организаций, зачислявшийся до 1 января 2005 года в местные бюджеты, мобилизуемый на территориях муниципальных районов (сумма платежа)	182	1 09 01030 05 1000	110	-124,1
Налог на прибыль организаций, зачислявшийся до 1 января 2005 года в местные бюджеты, мобилизуемый на территориях муниципальных районов (пени по соответствующему платежу)	182	1 09 01030 05 2100	110	0,2
Налог на прибыль организаций, зачислявшийся до 1 января 2005 года в местные бюджеты, мобилизуемый на территориях муниципальных районов (проценты по соответствующему платежу)	182	1 09 01030 05 2200	110	0,5
Налог на прибыль организаций, зачислявшийся до 1 января 2005 года в местные бюджеты, мобилизуемый на территориях муниципальных районов (взыскания)	182	1 09 01030 05 3000	110	-0,4
Платежи за пользование природными ресурсами	182	1 09 03000 00 0000	110	13,4
Платежи за добычу полезных ископаемых	182	1 09 03020 00 0000	110	7,9
Платежи за добычу общераспространенных полезных ископаемых	182	1 09 03021 00 0000	110	4,8
Платежи за добычу общераспространенных полезных ископаемых, мобилизуемые на территориях муниципальных районов	182	1 09 03021 05 0000	110	4,8
Платежи за добычу общераспространенных полезных ископаемых, мобилизуемые на территориях муниципальных районов (сумма платежа)	182	1 09 03021 05 1000	110	4,8

42

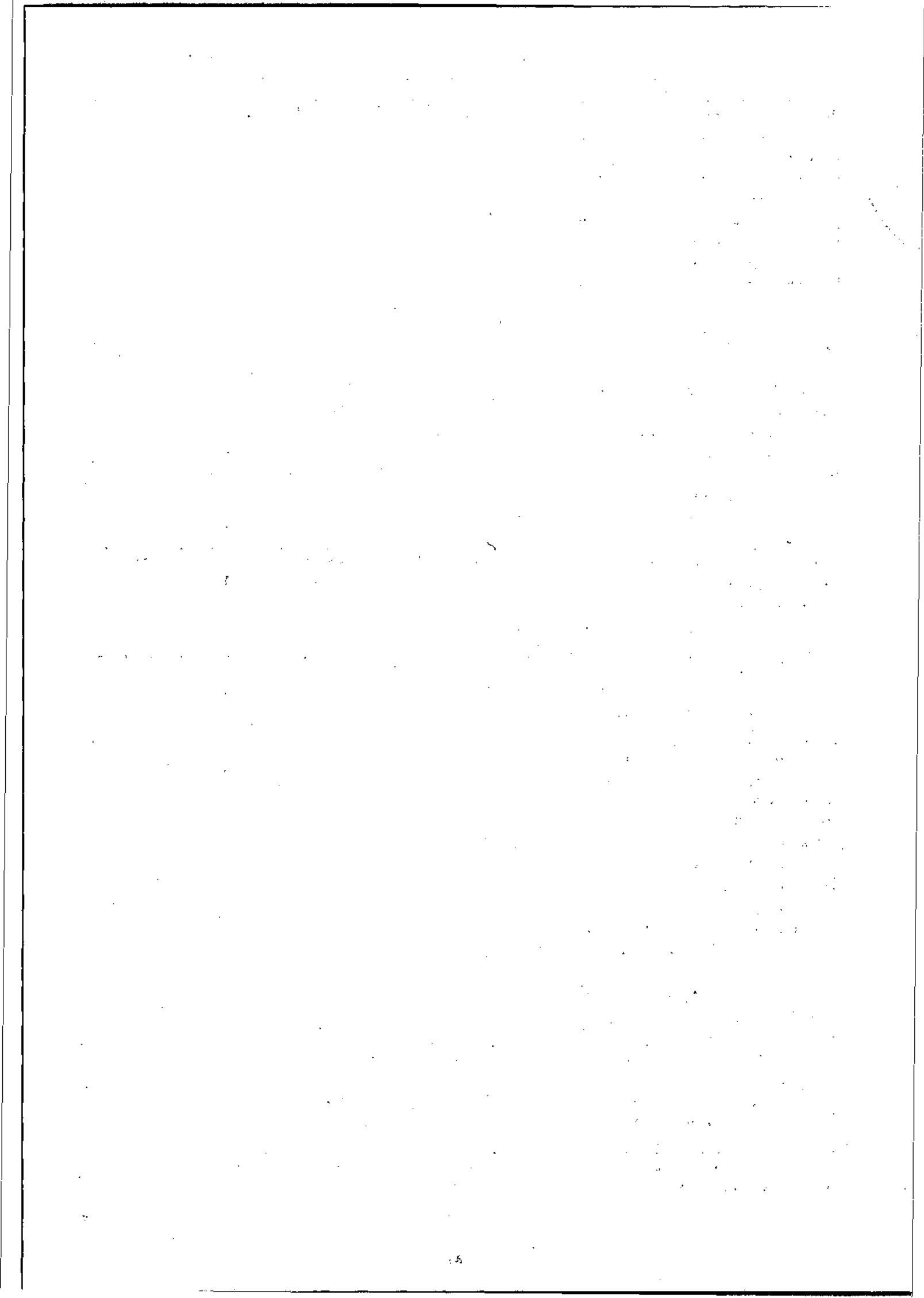

1	2			3
Платежи за добычу подземных вод	182	1 09 03023 01 0000	110	3,1
Платежи за добычу подземных вод (сумма платежа)	182	1 09 03023 01 1000	110	3,1
Отчисления на воспроизводство минерально-сырьевой базы	182	1 09 03080 00 0000	110	5,5
Отчисления на воспроизводство минерально-сырьевой базы, зачисляемые в бюджеты субъектов Российской Федерации, за исключением уплачиваемых при добыче общераспространенных полезных ископаемых и подземных вод, используемых для местных нужд	182	1 09 03082 02 0000	110	5,5
Отчисления на воспроизводство минерально-сырьевой базы, зачисляемые в бюджеты субъектов Российской Федерации, за исключением уплачиваемых при добыче общераспространенных полезных ископаемых и подземных вод, используемых для местных нужд (сумма платежа)	182	1 09 03082 02 1000	110	5,5
Налоги на имущество	182	1 09 04000 00 0000	110	1 331,0
Налог на имущество предприятий	182	1 09 04010 02 0000	110	1 382,0
Налог на имущество предприятий (сумма платежа)	182	1 09 04010 02 1000	110	585,2
Налог на имущество предприятий (пени по соответствующему платежу)	182	1 09 04010 02 2100	110	801,8
Налог на имущество предприятий (проценты по соответствующему платежу)	182	1 09 04010 02 2200	110	2,6
Налог на имущество предприятий (взыскания)	182	1 09 04010 02 3000	110	-29,1
Налог на имущество предприятий (прочие поступления)	182	1 09 04010 02 4000	110	21,4
Налог с владельцев транспортных средств и налог на приобретение автотранспортных средств	182	1 09 04020 02 0000	110	-57,6
Налог с владельцев транспортных средств и налог на приобретение автотранспортных средств (сумма платежа)	182	1 09 04020 02 1000	110	-57,8
Налог с владельцев транспортных средств и налог на приобретение автотранспортных средств (пени по соответствующему платежу)	182	1 09 04020 02 2100	110	0,2
Налог на пользователей автомобильных дорог	182	1 09 04030 01 0000	110	6,5
Налог на пользователей автомобильных дорог (сумма платежа)	182	1 09 04030 01 1000	110	2,0
Налог на пользователей автомобильных дорог (пени по соответствующему платежу)	182	1 09 04030 01 2100	110	4,5
Прочие налоги и сборы (по отмененным налогам и сборам субъектов Российской Федерации)	182	1 09 06000 02 0000	110	134,9

1	2			3
Сбор на нужды образовательных учреждений, взимаемый с юридических лиц	182	1 09 06020 02 0000	110	134,9
Сбор на нужды образовательных учреждений, взимаемый с юридических лиц (сумма платежа)	182	1 09 06020 02 1000	110	134,9
ПЛАТЕЖИ ПРИ ПОЛЬЗОВАНИИ ПРИРОДНЫМИ РЕСУРСАМИ	182	1 12 00000 00 0000	000	190,1
Платежи при пользовании недрами	182	1 12 02000 00 0000	120	190,1
Регулярные платежи за пользование недрами при пользовании недрами (ренталс) на территории Российской Федерации	182	1 12 02030 01 0000	120	190,1
Регулярные платежи за пользование недрами при пользовании недрами (ренталс) на территории Российской Федерации (сумма платежа)	182	1 12 02030 01 1000	120	187,5
Регулярные платежи за пользование недрами при пользовании недрами на территории Российской Федерации (пени по соответствующему платежу)	182	1 12 02030 01 2100	120	3,7
Регулярные платежи за пользование недрами при пользовании недрами (ренталс) на территории Российской Федерации (взыскания)	182	1 12 02030 01 3000	120	-1,2
ШТРАФЫ, САНКЦИИ, ВОЗМЕЩЕНИЕ УЩЕРБА	182	1 16 00000 00 0000	000	5,4
Денежные взыскания (штрафы) за нарушение законодательства о налогах и сборах	182	1 16 03000 00 0000	140	5,4
Денежные взыскания (штрафы) за нарушение законодательства о налогах и сборах, предусмотренные статьей 1292 Налогового кодекса Российской Федерации	182	1 16 03020 02 0000	140	5,4
Денежные взыскания (штрафы) за нарушение законодательства о налогах и сборах, предусмотренные статьей 1292 Налогового кодекса Российской Федерации	182	1 16 03020 02 6000	140	5,4
Министерство обороны Российской Федерации	187		000	484,4
НАЛОГОВЫЕ И НЕНАЛОГОВЫЕ ДОХОДЫ	187	1 00 00000 00 0000	000	484,4
ШТРАФЫ, САНКЦИИ, ВОЗМЕЩЕНИЕ УЩЕРБА	187	1 16 00000 00 0000	000	484,4
Денежные взыскания (штрафы) за правонарушения в области дорожного движения	187	1 16 30000 01 0000	140	484,4
Денежные взыскания (штрафы) за нарушение законодательства Российской Федерации о безопасности дорожного движения	187	1 16 30020 01 0000	140	484,4

1	2			3
Денежные взыскания (штрафы) за нарушение законодательства Российской Федерации о безопасности дорожного движения (федеральные казенные учреждения)	187	1 16 30020 01 7000	140	484,4
Денежные взыскания (штрафы) за нарушение законодательства Российской Федерации о безопасности дорожного движения (федеральные казенные учреждения)	187	1 16 30020 01 7000	140	484,4
Министерство внутренних дел Российской Федерации	188		000	615 553,9
НАЛОГОВЫЕ И НЕНАЛОГОВЫЕ ДОХОДЫ	188	1 00 00000 00 0000	000	615 553,9
ШТРАФЫ, САНКЦИИ, ВОЗМЕЩЕНИЕ УЩЕРБА	188	1 16 00000 00 0000	000	615 553,9
Денежные взыскания (штрафы) и иные суммы, взыскиваемые с лиц, виновных в совершении преступлений, и в возмещение ущерба имуществу	188	1 16 21000 00 0000	140	-19,5
Денежные взыскания (штрафы) и иные суммы, взыскиваемые с лиц, виновных в совершении преступлений, и в возмещение ущерба имуществу, зачисляемые в бюджеты субъектов Российской Федерации	188	1 16 21020 02 0000	140	-19,5
Денежные взыскания (штрафы) и иные суммы, взыскиваемые с лиц, виновных в совершении преступлений, и в возмещение ущерба имуществу, зачисляемые в бюджеты субъектов Российской Федерации	188	1 16 21020 02 6000	140	-19,5
Денежные взыскания (штрафы) и иные суммы, взыскиваемые с лиц, виновных в совершении преступлений, и в возмещение ущерба имуществу, зачисляемые в бюджеты субъектов Российской Федерации	188	1 16 21020 02 6000	140	-19,5
Денежные взыскания (штрафы) за нарушение законодательства Российской Федерации о недрах, об особо охраняемых природных территориях, об охране и использовании животного мира, об экологической экспертизе, в области охраны окружающей среды, о рыболовстве и сохранении водных биологических ресурсов, земельного законодательства, лесного законодательства, водного законодательства	188	1 16 25000 00 0000	140	-10,5
Денежные взыскания (штрафы) за нарушение лесного законодательства	188	1 16 25070 00 0000	140	-10,5

1	2			3
Денежные взыскания (штрафы) за нарушение лесного законодательства на лесных участках, находящихся в собственности субъектов Российской Федерации	188	1 16 25072 02 0000	140	-10,5
Денежные взыскания (штрафы) за нарушение лесного законодательства на лесных участках, находящихся в собственности субъектов Российской Федерации (федеральные государственные органы, Банк России, органы управления государственными внебюджетными фондами Российской Федерации)	188	1 16 25072 02 6000	140	-10,5
Денежные взыскания (штрафы) за нарушение лесного законодательства на лесных участках, находящихся в собственности субъектов Российской Федерации (федеральные государственные органы, Банк России, органы управления государственными внебюджетными фондами Российской Федерации)	188	1 16 25072 02 6000	140	-10,5
Денежные взыскания (штрафы) за нарушение законодательства о рекламе	188	1 16 26000 01 0000	140	186,5
Денежные взыскания (штрафы) за нарушение законодательства о рекламе	188	1 16 26000 01 6000	140	186,5
Денежные взыскания (штрафы) за нарушение законодательства о рекламе	188	1 16 26000 01 6000	140	186,5
Денежные взыскания (штрафы) за правонарушения в области дорожного движения	188	1 16 30000 01 0000	140	615 276,2
Денежные взыскания (штрафы) за нарушение правил перевозки крупногабаритных и тяжеловесных грузов по автомобильным дорогам общего пользования	188	1 16 30010 01 0000	140	309,7
Денежные взыскания (штрафы) за нарушение правил перевозки крупногабаритных и тяжеловесных грузов по автомобильным дорогам общего пользования регионального или межмуниципального значения	188	1 16 30012 01 0000	140	309,7
Денежные взыскания (штрафы) за нарушение правил перевозки крупногабаритных и тяжеловесных грузов по автомобильным дорогам общего пользования регионального или межмуниципального значения	188	1 16 30012 01 6000	140	309,7
Денежные взыскания (штрафы) за нарушение правил перевозки крупногабаритных и тяжеловесных грузов по автомобильным дорогам общего пользования регионального или межмуниципального значения	188	1 16 30012 01 6000	140	309,7

1	2			3
Денежные взыскания (штрафы) за нарушение законодательства Российской Федерации о безопасности дорожного движения	188	1 16 30020 01 0000	140	614 966,5
Денежные взыскания (штрафы) за нарушение законодательства Российской Федерации о безопасности дорожного движения	188	1 16 30020 01 6000	140	614 966,5
Денежные взыскания (штрафы) за нарушение законодательства Российской Федерации о безопасности дорожного движения	188	1 16 30020 01 6000	140	614 966,5
Прочие поступления от денежных взысканий (штрафов) и иных сумм в возмещение ущерба	188	1 16 90000 00 0000	140	121,3
Прочие поступления от денежных взысканий (штрафов) и иных сумм в возмещение ущерба, зачисляемые в бюджеты субъектов Российской Федерации	188	1 16 90020 02 0000	140	121,3
Прочие поступления от денежных взысканий (штрафов) и иных сумм в возмещение ущерба, зачисляемые в бюджеты субъектов Российской Федерации	188	1 16 90020 02 6000	140	121,3
Прочие поступления от денежных взысканий (штрафов) и иных сумм в возмещение ущерба, зачисляемые в бюджеты субъектов Российской Федерации	188	1 16 90020 02 6000	140	121,3
Федеральная миграционная служба	192		000	4 286,8
НАЛОГОВЫЕ И НЕНАЛОГОВЫЕ ДОХОДЫ	192	1 00 00000 00 0000	000	4 286,8
ГОСУДАРСТВЕННАЯ ПОШЛИНА	192	1 08 00000 00 0000	000	4 286,8
Государственная пошлина за совершение действий, связанных с приобретением гражданства Российской Федерации или выходом из гражданства Российской Федерации, а также с въездом в Российскую Федерацию или выездом из Российской Федерации	192	1 08 06000 01 0000	110	2 606,1

1	2	3
Государственная пошлина за совершение действий, связанных с приобретением гражданства Российской Федерации или выходом из гражданства Российской Федерации, а также с въездом в Российскую Федерацию или выездом из Российской Федерации (государственная пошлина за выдачу паспорта, удостоверяющего личность гражданина Российской Федерации за пределами территории Российской Федерации государственная пошлина за выдачу паспорта, удостоверяющего личность гражданина Российской Федерации за пределами территории Российской Федерации (при обращении через многофункциональные центры)	192 1 08 06000 01 8003 110	2 288,2
Государственная пошлина за совершение действий, связанных с приобретением гражданства Российской Федерации или выходом из гражданства Российской Федерации, а также с въездом в Российскую Федерацию или выездом из Российской Федерации (государственная пошлина за выдачу паспорта, удостоверяющего личность гражданина Российской Федерации за пределами территории Российской Федерации, гражданину Российской Федерации в возрасте до 14 лет (при обращении через многофункциональные центры)	192 1 08 06000 01 8005 110	316,7
Государственная пошлина за совершение действий, связанных с приобретением гражданства Российской Федерации или выходом из гражданства Российской Федерации, а также с въездом в Российскую Федерацию или выездом из Российской Федерации (государственная пошлина за внесение изменений в паспорт, удостоверяющего личность гражданина Российской Федерации за пределами территории Российской Федерации (при обращении через многофункциональные центры)	192 1 08 06000 01 8007 110	1,3
Государственная пошлина за государственную регистрацию, а также за совершение прочих юридически значимых действий	192 1 08 07000 01 0000 110	1 680,7
Государственная пошлина за выдачу и обмен паспорта гражданина Российской Федерации	192 1 08 07100 01 0000 110	1 680,7

1	2			3
Государственная пошлина за выдачу и обмен паспорта гражданина Российской Федерации (государственная пошлина за выдачу паспорта гражданина Российской Федерации (при обращении через многофункциональные центры)	192	1 08 07100 01 8034	110	959,0
Государственная пошлина за выдачу и обмен паспорта гражданина Российской Федерации (государственная пошлина за выдачу паспорта гражданина Российской Федерации взамен утраченного или пришедшего в негодность (при обращении через многофункциональные центры)	192	1 08 07100 01 8035	110	721,7
Комитет по телекоммуникациям и информатизации Ленинградской области	252		000	29 238,9
НАЛОГОВЫЕ И НЕНАЛОГОВЫЕ ДОХОДЫ	252	1 00 00000 00 0000	000	88,9
ДОХОДЫ ОТ ОКАЗАНИЯ ПЛАТНЫХ УСЛУГ (РАБОТ) И КОМПЕНСАЦИИ ЗАТРАТ ГОСУДАРСТВА	252	1 13 00000 00 0000	000	88,6
Доходы от компенсации затрат государства	252	1 13 02000 00 0000	130	88,6
Прочие доходы от компенсации затрат государства	252	1 13 02990 00 0000	130	88,6
Прочие доходы от компенсации затрат бюджетов субъектов Российской Федерации	252	1 13 02992 02 0000	130	88,6
Прочие доходы от компенсации затрат бюджетов субъектов Российской Федерации	252	1 13 02992 02 0000	130	88,6
ШТРАФЫ, САНКЦИИ, ВОЗМЕЩЕНИЕ УЩЕРБА	252	1 16 00000 00 0000	000	0,3
Денежные взыскания, налагаемые в возмещение ущерба, причиненного в результате незаконного или нецелевого использования бюджетных средств	252	1 16 32000 00 0000	140	0,3
Денежные взыскания, налагаемые в возмещение ущерба, причиненного в результате незаконного или нецелевого использования бюджетных средств (в части бюджетов субъектов Российской Федерации)	252	1 16 32000 02 0000	140	0,3
Денежные взыскания, налагаемые в возмещение ущерба, причиненного в результате незаконного или нецелевого использования бюджетных средств (в части бюджетов субъектов Российской Федерации)	252	1 16 32000 02 0000	140	0,3
БЕЗВОЗМЕЗДНЫЕ ПОСТУПЛЕНИЯ	252	2 00 00000 00 0000 000	000	29 150,0
БЕЗВОЗМЕЗДНЫЕ ПОСТУПЛЕНИЯ ОТ ДРУГИХ БЮДЖЕТОВ БЮДЖЕТНОЙ СИСТЕМЫ РОССИЙСКОЙ ФЕДЕРАЦИИ	252	2 02 00 00 0 00 0 000	000	29 991,6

1	2	3
Субсидии бюджетам бюджетной системы Российской Федерации (межбюджетные субсидии)	252 2 02 02 00 0 00 0 000 151	29 991,6
Субсидии бюджетам на поддержку региональных проектов в сфере информационных технологий	252 2 02 02 21 7 00 0 000 151	29 991,6
Субсидии бюджетам субъектов Российской Федерации на поддержку региональных проектов в сфере информационных технологий	252 2 02 02 21 7 02 0 000 151	29 991,6
Субсидии бюджетам субъектов Российской Федерации на поддержку региональных проектов в сфере информационных технологий	252 2 02 02 21 7 02 0 000 151	29 991,6
ВОЗВРАТ ОСТАТКОВ СУБСИДИЙ, СУБВЕНЦИЙ И ИНЫХ МЕЖБЮДЖЕТНЫХ ТРАНСФЕРТОВ, ИМЕЮЩИХ ЦЕЛЕВОЕ НАЗНАЧЕНИЕ, ПРОШЛЫХ ЛЕТ	252 2 19 00 00 0 00 0 000 000	-841,6
Возврат остатков субсидий, субвенций и иных межбюджетных трансфертов, имеющих целевое назначение, прошлых лет из бюджетов субъектов Российской Федерации	252 2 19 02 00 0 02 0 000 151	-841,6
Возврат остатков субсидий, субвенций и иных межбюджетных трансфертов, имеющих целевое назначение, прошлых лет из бюджетов субъектов Российской Федерации	252 2 19 02 00 0 02 0 000 151	-841,6
Министерство юстиции Российской Федерации	318	17,4
НАЛОГОВЫЕ И НЕНАЛОГОВЫЕ ДОХОДЫ	318 1 00 00000 00 0000 000	17,4
ГОСУДАРСТВЕННАЯ ПОШЛИНА	318 1 08 00000 00 0000 000	17,0
Государственная пошлина за государственную регистрацию, а также за совершение прочих юридически значимых действий	318 1 08 07000 01 0000 110	17,0
Государственная пошлина за государственную регистрацию межрегиональных, региональных и местных общественных объединений, отделений общественных объединений, а также за государственную регистрацию изменений их учредительных документов	318 1 08 07110 01 0000 110	0,2

1	2			3
Государственная пошлина за государственную регистрацию межрегиональных, региональных и местных общественных объединений, отделений общественных объединений, а также за государственную регистрацию изменений их учредительных документов (государственная пошлина за государственную регистрацию иных общественных объединений (отделений общественных объединений))	318	1 08 07110 01 0103	110	-0,8
Государственная пошлина за государственную регистрацию межрегиональных, региональных и местных общественных объединений, отделений общественных объединений, а также за государственную регистрацию изменений их учредительных документов (проценты при нарушении срока возврата)	318	1 08 07110 01 5000	110	1,0
Государственная пошлина за государственную регистрацию политических партий и региональных отделений политических партий	318	1 08 07120 01 0000	110	16,8
Государственная пошлина за государственную регистрацию региональных отделений политической партии (сумма платежа)	318	1 08 07120 01 1000	110	14,0
Государственная пошлина за государственную регистрацию региональных отделений политической партии (прочие поступления)	318	1 08 07120 01 4000	110	2,8
ШТРАФЫ, САНКЦИИ, ВОЗМЕЩЕНИЕ УЩЕРБА	318	1 16 00000 00 0000	000	0,4
Прочие поступления от денежных взысканий (штрафов) и иных сумм в возмещение ущерба	318	1 16 90000 00 0000	140	0,4
Прочие поступления от денежных взысканий (штрафов) и иных сумм в возмещение ущерба, зачисляемые в бюджеты субъектов Российской Федерации	318	1 16 90020 02 0000	140	0,4
Прочие поступления от денежных взысканий (штрафов) и иных сумм в возмещение ущерба, зачисляемые в бюджеты субъектов Российской Федерации	318	1 16 90020 02 6000	140	0,4
Прочие поступления от денежных взысканий (штрафов) и иных сумм в возмещение ущерба, зачисляемые в бюджеты субъектов Российской Федерации	318	1 16 90020 02 6000	140	0,4
Федеральная регистрационная служба	321			170 307,8

1	2			3
НАЛОГОВЫЕ И НЕНАЛОГОВЫЕ ДОХОДЫ	321	1 00 00000 00 0000	000	170 307,8
ГОСУДАРСТВЕННАЯ ПОШЛИНА	321	1 08 00000 00 0000	000	170 307,8
Государственная пошлина за государственную регистрацию, а также за совершение прочих юридически значимых действий	321	1 08 07000 01 0000	110	170 307,8
Государственная пошлина за государственную регистрацию прав, ограничений (обременений) прав на недвижимое имущество и сделок с ним	321	1 08 07020 01 0000	110	170 307,8
Государственная пошлина за государственную регистрацию прав, ограничений (обременений) прав на недвижимое имущество и сделок с ним (при обращении через многофункциональные центры)	321	1 08 07020 01 8000	110	170 307,8
Генеральная прокуратура Российской Федерации	415			239,5
НАЛОГОВЫЕ И НЕНАЛОГОВЫЕ ДОХОДЫ	415	1 00 00000 00 0000	000	239,5
ШТРАФЫ, САНКЦИИ, ВОЗМЕЩЕНИЕ УЩЕРБА	415	1 16 00000 00 0000	000	239,5
Денежные взыскания (штрафы) за нарушение законодательства о рекламе	415	1 16 26000 01 0000	140	126,5
Денежные взыскания (штрафы) за нарушение законодательства о рекламе	415	1 16 26000 01 6000	140	126,5
Денежные взыскания (штрафы) за нарушение законодательства о рекламе	415	1 16 26000 01 6000	140	126,5
Прочие поступления от денежных взысканий (штрафов) и иных сумм в возмещение ущерба	415	1 16 90000 00 0000	140	112,9
Прочие поступления от денежных взысканий (штрафов) и иных сумм в возмещение ущерба, зачисляемые в бюджеты субъектов Российской Федерации	415	1 16 90020 02 0000	140	112,9
Прочие поступления от денежных взысканий (штрафов) и иных сумм в возмещение ущерба, зачисляемые в бюджеты субъектов Российской Федерации	415	1 16 90020 02 6000	140	112,9
Прочие поступления от денежных взысканий (штрафов) и иных сумм в возмещение ущерба, зачисляемые в бюджеты субъектов Российской Федерации	415	1 16 90020 02 6000	140	112,9
Ленинградский областной комитет по управлению государственным имуществом	801			95 539,9
НАЛОГОВЫЕ И НЕНАЛОГОВЫЕ ДОХОДЫ	801	1 00 00000 00 0000	000	95 539,9
ГОСУДАРСТВЕННАЯ ПОШЛИНА	801	1 08 00000 00 0000	000	170,3

1	2			3
Государственная пошлина за государственную регистрацию, а также за совершение прочих юридически значимых действий	801	1 08 07000 01 0000	110	170,3
Государственная пошлина за совершение действий, связанных с лицензированием, с проведением аттестации в случаях, если такая аттестация предусмотрена законодательством Российской Федерации	801	1 08 07080 01 0000	110	170,3
Государственная пошлина за совершение действий, связанных с лицензированием, с проведением аттестации в случаях, если такая аттестация предусмотрена законодательством Российской Федерации, зачисляемая в бюджеты субъектов Российской Федерации	801	1 08 07082 01 0000	110	170,3
Государственная пошлина за совершение действий, связанных с лицензированием, с проведением аттестации в случаях, если такая аттестация предусмотрена законодательством Российской Федерации, зачисляемая в бюджеты субъектов Российской Федерации	801	1 08 07082 01 1000	110	170,3
ДОХОДЫ ОТ ИСПОЛЬЗОВАНИЯ ИМУЩЕСТВА, НАХОДЯЩЕГОСЯ В ГОСУДАРСТВЕННОЙ И МУНИЦИПАЛЬНОЙ СОБСТВЕННОСТИ	801	1 11 00000 00 0000	000	58 130,5
Доходы в виде прибыли, приходящейся на доли в уставных (складочных) капиталах хозяйственных товариществ и обществ, или дивидендов по акциям, принадлежащим Российской Федерации, субъектам Российской Федерации или муниципальным образованиям	801	1 11 01000 00 0000	120	8 965,5
Доходы в виде прибыли, приходящейся на доли в уставных (складочных) капиталах хозяйственных товариществ и обществ, или дивидендов по акциям, принадлежащим субъектам Российской Федерации	801	1 11 01020 02 0000	120	8 965,5
Доходы в виде прибыли, приходящейся на доли в уставных (складочных) капиталах хозяйственных товариществ и обществ, или дивидендов по акциям, принадлежащим субъектам Российской Федерации	801	1 11 01020 02 0000	120	8 965,5

1	2			3
Доходы, получаемые в виде арендной либо иной платы за передачу в возмездное пользование государственного и муниципального имущества (за исключением имущества бюджетных и автономных учреждений, а также имущества государственных и муниципальных унитарных предприятий, в том числе казенных)	801	1 11 05000 00 0000 000	48 999,6	
Доходы, получаемые в виде арендной платы за земли после разграничения государственной собственности на землю, а также средства от продажи права на заключение договоров аренды указанных земельных участков (за исключением земельных участков бюджетных и автономных учреждений)	801	1 11 05020 00 0000 000	14 744,3	
Доходы, получаемые в виде арендной платы, а также средства от продажи права на заключение договоров аренды за земли, находящиеся в собственности субъектов Российской Федерации (за исключением земельных участков бюджетных и автономных учреждений субъектов Российской Федерации)	801	1 11 05022 02 0000 000	14 744,3	
Доходы, получаемые в виде арендной платы, а также средства от продажи права на заключение договоров аренды за земли, находящиеся в собственности субъектов Российской Федерации (за исключением земельных участков бюджетных и автономных учреждений субъектов Российской Федерации)	801	1 11 05022 02 0010 000	13 998,2	
Доходы, получаемые в виде арендной платы, а также средства от продажи права на заключение договоров аренды за земли, находящиеся в собственности субъектов Российской Федерации (за исключением земельных участков бюджетных и автономных учреждений субъектов Российской Федерации)	801	1 11 05022 02 0010 120	13 998,2	
Доходы, получаемые в виде арендной платы, а также средства от продажи права на заключение договоров аренды за земли, находящиеся в собственности субъектов Российской Федерации (за исключением земельных участков бюджетных и автономных учреждений субъектов Российской Федерации)	801	1 11 05022 02 0020 000	746,1	

1	2			3
Доходы, получаемые в виде арендной платы, а также средства от продажи права на заключение договоров аренды за земли, находящиеся в собственности субъектов Российской Федерации (за исключением земельных участков бюджетных и автономных учреждений субъектов Российской Федерации)	801	1 11 05022 02 0020	120	746,1
Доходы от сдачи в аренду имущества, находящегося в оперативном управлении органов государственной власти, органов местного самоуправления, государственных внебюджетных фондов и созданных ими учреждений (за исключением имущества бюджетных и автономных учреждений)	801	1 11 05030 00 0000	000	6 488,2
Доходы от сдачи в аренду имущества, находящегося в оперативном управлении органов государственной власти субъектов Российской Федерации и созданных ими учреждений (за исключением имущества бюджетных и автономных учреждений субъектов Российской Федерации)	801	1 11 05032 02 0000	000	6 488,2
Доходы от сдачи в аренду имущества, находящегося в оперативном управлении органов государственной власти субъектов Российской Федерации и созданных ими учреждений (за исключением имущества бюджетных и автономных учреждений субъектов Российской Федерации)	801	1 11 05032 02 0010	000	6 349,1
Доходы от сдачи в аренду имущества, находящегося в оперативном управлении органов государственной власти субъектов Российской Федерации и созданных ими учреждений (за исключением имущества бюджетных и автономных учреждений субъектов Российской Федерации)	801	1 11 05032 02 0010	120	6 349,1
Доходы от сдачи в аренду имущества, находящегося в оперативном управлении органов государственной власти субъектов Российской Федерации и созданных ими учреждений (за исключением имущества бюджетных и автономных учреждений субъектов Российской Федерации)	801	1 11 05032 02 0020	000	139,2
Доходы от сдачи в аренду имущества, находящегося в оперативном управлении органов государственной власти субъектов Российской Федерации и созданных ими учреждений (за исключением имущества бюджетных и автономных учреждений субъектов Российской Федерации)	801	1 11 05032 02 0020	120	139,2

1	2			3
Доходы от сдачи в аренду имущества, составляющего государственную (муниципальную) казну (за исключением земельных участков)	801	1 11 05070 00 0000	000	27 767,1
Доходы от сдачи в аренду имущества, составляющего казну субъекта Российской Федерации (за исключением земельных участков)	801	1 11 05072 02 0000	000	27 767,1
Доходы от сдачи в аренду имущества, составляющего казну субъекта Российской Федерации (за исключением земельных участков)	801	1 11 05072 02 0010	000	27 650,1
Доходы от сдачи в аренду имущества, составляющего казну субъекта Российской Федерации (за исключением земельных участков)	801	1 11 05072 02 0010	120	27 650,1
Доходы от сдачи в аренду имущества, составляющего казну субъекта Российской Федерации (за исключением земельных участков)	801	1 11 05072 02 0020	000	117,0
Доходы от сдачи в аренду имущества, составляющего казну субъекта Российской Федерации (за исключением земельных участков)	801	1 11 05072 02 0020	120	117,0
Плата по соглашениям об установлении сервитута в отношении земельных участков, находящихся в государственной или муниципальной собственности	801	1 11 05300 00 0000	120	165,4
Плата по соглашениям об установлении сервитута в отношении земельных участков после разграничения государственной собственности на землю	801	1 11 05320 00 0000	120	165,4
Плата по соглашениям об установлении сервитута, заключенным органами исполнительной власти субъектов Российской Федерации, государственными или муниципальными предприятиями либо государственными или муниципальными учреждениями в отношении земельных участков, находящихся в собственности субъектов Российской Федерации	801	1 11 05322 02 0000	120	165,4
Плата по соглашениям об установлении сервитута, заключенным органами исполнительной власти субъектов Российской Федерации, государственными или муниципальными предприятиями либо государственными или муниципальными учреждениями в отношении земельных участков, находящихся в собственности субъектов Российской Федерации	801	1 11 05322 02 0010	120	165,4

1	2			3
Плата по соглашениям об установлении сервитута, заключенным органами исполнительной власти субъектов Российской Федерации, государственными или муниципальными предприятиями либо государственными или муниципальными учреждениями в отношении земельных участков, находящихся в собственности субъектов Российской Федерации	801	1 11 05322 02 0010	120	165,4
ДОХОДЫ ОТ ОКАЗАНИЯ ПЛАТНЫХ УСЛУГ (РАБОТ) И КОМПЕНСАЦИИ ЗАТРАТ ГОСУДАРСТВА	801	1 13 00000 00 0000	000	2,3
Доходы от оказания платных услуг (работ)	801	1 13 01000 00 0000	130	2,3
Прочие доходы от оказания платных услуг (работ)	801	1 13 01990 00 0000	130	2,3
Прочие доходы от оказания платных услуг (работ) получателями средств бюджетов субъектов Российской Федерации	801	1 13 01992 02 0000	130	2,3
Прочие доходы от оказания платных услуг (работ) получателями средств бюджетов субъектов Российской Федерации	801	1 13 01992 02 0000	130	2,3
ДОХОДЫ ОТ ПРОДАЖИ МАТЕРИАЛЬНЫХ И НЕМАТЕРИАЛЬНЫХ АКТИВОВ	801	1 14 00000 00 0000	000	37 215,9
Доходы от реализации имущества, находящегося в государственной и муниципальной собственности (за исключением имущества бюджетных и автономных учреждений, а также имущества государственных и муниципальных унитарных предприятий, в том числе казенных)	801	1 14 02000 00 0000	000	5 726,5
Доходы от реализации имущества, находящегося в собственности субъектов Российской Федерации (за исключением имущества бюджетных и автономных учреждений субъектов Российской Федерации, а также имущества государственных унитарных предприятий субъектов Российской Федерации, в том числе казенных)	801	1 14 02020 02 0000	410	5 726,5
Доходы от реализации имущества, находящегося в оперативном управлении учреждений, находящихся в ведении органов государственной власти субъектов Российской Федерации (за исключением имущества бюджетных и автономных учреждений субъектов Российской Федерации)	801	1 14 02022 02 0000	410	1 271,5

1	2	3
Доходы от реализации имущества, находящегося в оперативном управлении учреждений, находящихся в ведении органов государственной власти субъектов Российской Федерации (за исключением имущества бюджетных и автономных учреждений субъектов Российской Федерации)	801 1 14 02022 02 0000 410	1 271,5
Доходы от реализации иного имущества, находящегося в собственности субъектов Российской Федерации (за исключением имущества бюджетных и автономных учреждений субъектов Российской Федерации, а также имущества государственных унитарных предприятий субъектов Российской Федерации, в том числе казенных)	801 1 14 02023 02 0000 410	4 455,0
Доходы от реализации иного имущества, находящегося в собственности субъектов Российской Федерации (за исключением имущества бюджетных и автономных учреждений субъектов Российской Федерации, а также имущества государственных унитарных предприятий субъектов Российской Федерации, в том числе казенных)	801 1 14 02023 02 0000 410	4 455,0
Доходы от продажи земельных участков, находящихся в государственной и муниципальной собственности (за исключением земельных участков бюджетных и автономных учреждений)	801 1 14 06000 00 0000 430	31 489,4
Доходы от продажи земельных участков, государственная собственность на которые разграничена (за исключением земельных участков бюджетных и автономных учреждений)	801 1 14 06020 00 0000 430	31 489,4
Доходы от продажи земельных участков, находящихся в собственности субъектов Российской Федерации (за исключением земельных участков бюджетных и автономных учреждений субъектов Российской Федерации)	801 1 14 06022 02 0000 430	31 489,4
Доходы от продажи земельных участков, находящихся в собственности субъектов Российской Федерации (за исключением земельных участков бюджетных и автономных учреждений субъектов Российской Федерации)	801 1 14 06022 02 0000 430	31 489,4
ШТРАФЫ, САНКЦИИ, ВОЗМЕЩЕНИЕ УЩЕРБА	801 1 16 00000 00 0000 000	16,5
Прочие поступления от денежных взысканий (штрафов) и иных сумм в возмещение ущерба	801 1 16 90000 00 0000 140	16,5

1	2			3
Прочие поступления от денежных взысканий (штрафов) и иных сумм в возмещение ущерба, зачисляемые в бюджеты субъектов Российской Федерации	801	1 16 90020 02 0000	140	16,5
Прочие поступления от денежных взысканий (штрафов) и иных сумм в возмещение ущерба, зачисляемые в бюджеты субъектов Российской Федерации	801	1 16 90020 02 0000	140	16,5
ПРОЧИЕ НЕНАЛОГОВЫЕ ДОХОДЫ	801	1 17 00000 00 0000	000	4,4
Прочие неналоговые доходы	801	1 17 05000 00 0000	180	4,4
Прочие неналоговые доходы бюджетов субъектов Российской Федерации	801	1 17 05020 02 0000	180	4,4
Прочие неналоговые доходы бюджетов субъектов Российской Федерации	801	1 17 05020 02 0000	180	4,4
комитет по архитектуре и градостроительству Ленинградской области	950			707,3
НАЛОГОВЫЕ И НЕНАЛОГОВЫЕ ДОХОДЫ	950	1 00 00000 00 0000	000	707,3
ШТРАФЫ, САНКЦИИ, ВОЗМЕЩЕНИЕ УЩЕРБА	950	1 16 00000 00 0000	000	707,3
Денежные взыскания (штрафы) за нарушение законодательства Российской Федерации о размещении заказов на поставки товаров, выполнение работ, оказание услуг	950	1 16 33000 00 0000	140	707,3
Денежные взыскания (штрафы) за нарушение законодательства Российской Федерации о размещении заказов на поставки товаров, выполнение работ, оказание услуг для нужд субъектов Российской Федерации	950	1 16 33020 02 0000	140	707,3
Денежные взыскания (штрафы) за нарушение законодательства Российской Федерации о размещении заказов на поставки товаров, выполнение работ, оказание услуг для нужд субъектов Российской Федерации	950	1 16 33020 02 0000	140	707,3
комитет по физической культуре и спорту Ленинградской области	961			12 100,7
НАЛОГОВЫЕ И НЕНАЛОГОВЫЕ ДОХОДЫ	961	1 00 00000 00 0000	000	766,2
ГОСУДАРСТВЕННАЯ ПОШЛИНА	961	1 08 00000 00 0000	000	105,0
Государственная пошлина за государственную регистрацию, а также за совершение прочих юридически значимых действий	961	1 08 07000 01 0000	110	105,0
Государственная пошлина за выдачу свидетельства о государственной аккредитации региональной спортивной федерации	961	1 08 07340 01 0000	110	105,0

1	2	3
Государственная пошлина за выдачу свидетельства о государственной аккредитации региональной спортивной федерации	961 1 08 07340 01 1000 110	105,0
ДОХОДЫ ОТ ОКАЗАНИЯ ПЛАТНЫХ УСЛУГ (РАБОТ) И КОМПЕНСАЦИИ ЗАТРАТ ГОСУДАРСТВА	961 1 13 00000 00 0000 000	661,2
Доходы от компенсации затрат государства	961 1 13 02000 00 0000 130	661,2
Прочие доходы от компенсации затрат государства	961 1 13 02990 00 0000 130	661,2
Прочие доходы от компенсации затрат бюджетов субъектов Российской Федерации	961 1 13 02992 02 0000 130	661,2
Прочие доходы от компенсации затрат бюджетов субъектов Российской Федерации	961 1 13 02992 02 0000 130	661,2
БЕЗВОЗМЕЗДНЫЕ ПОСТУПЛЕНИЯ	961 2 00 00000 00 0000 000 000	11 334,5
БЕЗВОЗМЕЗДНЫЕ ПОСТУПЛЕНИЯ ОТ ДРУГИХ БЮДЖЕТОВ БЮДЖЕТНОЙ СИСТЕМЫ РОССИЙСКОЙ ФЕДЕРАЦИИ	961 2 02 00 00 0 00 0 000 000	10 702,5
Субсидии бюджетам бюджетной системы Российской Федерации (межбюджетные субсидии)	961 2 02 02 00 0 00 0 000 151	10 702,5
Субсидии бюджетам на оказание адресной финансовой поддержки спортивным организациям, осуществляющим подготовку спортивного резерва для сборных команд Российской Федерации	961 2 02 02 13 3 00 0 000 151	9 406,2
Субсидии бюджетам субъектов Российской Федерации на оказание адресной финансовой поддержки спортивным организациям, осуществляющим подготовку спортивного резерва для сборных команд Российской Федерации	961 2 02 02 13 3 02 0 000 151	9 406,2
Субсидии бюджетам субъектов Российской Федерации на оказание адресной финансовой поддержки спортивным организациям, осуществляющим подготовку спортивного резерва для сборных команд Российской Федерации	961 2 02 02 13 3 02 0 000 151	9 406,2
Субсидии бюджетам на реализацию мероприятий по поэтапному внедрению Всероссийского физкультурно-спортивного комплекса "Готов к труду и обороне" (ГТО)	961 2 02 02 22 0 00 0 000 151	1 296,3
Субсидии бюджетам субъектов Российской Федерации на реализацию мероприятий по поэтапному внедрению Всероссийского физкультурно-спортивного комплекса "Готов к труду и обороне" (ГТО)	961 2 02 02 22 0 02 0 000 151	1 296,3

1	2	3
Субсидии бюджетам субъектов Российской Федерации на реализацию мероприятий по поэтапному внедрению Всероссийского физкультурно-спортивного комплекса "Готов к труду и обороне" (ГТО)	961 2 02 02 22 0 02 0 000 151	1 296,3
ДОХОДЫ БЮДЖЕТОВ БЮДЖЕТНОЙ СИСТЕМЫ РОССИЙСКОЙ ФЕДЕРАЦИИ ОТ ВОЗВРАТА БЮДЖЕТАМИ БЮДЖЕТНОЙ СИСТЕМЫ РОССИЙСКОЙ ФЕДЕРАЦИИ И ОРГАНИЗАЦИЯМИ ОСТАТКОВ СУБСИДИЙ, СУБВЕНЦИЙ И ИНЫХ МЕЖБЮДЖЕТНЫХ ТРАНСФЕРТОВ, ИМЕЮЩИХ ЦЕЛЕВОЕ НАЗНАЧЕНИЕ, ПРОШЛЫХ ЛЕТ	961 2 18 00 00 0 00 0 000 151	632,0
Доходы бюджетов субъектов Российской Федерации от возврата бюджетами бюджетной системы Российской Федерации остатков субсидий, субвенций и иных межбюджетных трансфертов, имеющих целевое назначение, прошлых лет	961 2 18 02 00 0 02 0 000 151	632,0
Доходы бюджетов субъектов Российской Федерации от возврата остатков субсидий, субвенций и иных межбюджетных трансфертов, имеющих целевое назначение, прошлых лет из бюджетов муниципальных районов	961 2 18 02 04 0 02 0 000 151	162,0
Доходы бюджетов субъектов Российской Федерации от возврата остатков субсидий, субвенций и иных межбюджетных трансфертов, имеющих целевое назначение, прошлых лет из бюджетов муниципальных районов	961 2 18 02 04 0 02 0 000 151	162,0
Доходы бюджетов субъектов Российской Федерации от возврата остатков субсидий, субвенций и иных межбюджетных трансфертов, имеющих целевое назначение, прошлых лет из бюджетов поселений	961 2 18 02 05 0 02 0 000 151	470,0
Доходы бюджетов субъектов Российской Федерации от возврата остатков субсидий, субвенций и иных межбюджетных трансфертов, имеющих целевое назначение, прошлых лет из бюджетов поселений	961 2 18 02 05 0 02 0 000 151	470,0
комитет по культуре Ленинградской области	962	12 115,5
НАЛОГОВЫЕ И НЕНАЛОГОВЫЕ ДОХОДЫ	962 1 00 00000 00 0000 000	886,4
ДОХОДЫ ОТ ОКАЗАНИЯ ПЛАТНЫХ УСЛУГ (РАБОТ) И КОМПЕНСАЦИИ ЗАТРАТ ГОСУДАРСТВА	962 1 13 00000 00 0000 000	380,3

1	2			3
Доходы от компенсации затрат государства	962	1 13 02000 00 0000	130	380,3
Прочие доходы от компенсации затрат государства	962	1 13 02990 00 0000	130	380,3
Прочие доходы от компенсации затрат бюджетов субъектов Российской Федерации	962	1 13 02992 02 0000	130	380,3
Прочие доходы от компенсации затрат бюджетов субъектов Российской Федерации	962	1 13 02992 02 0000	130	380,3
ШТРАФЫ, САНКЦИИ, ВОЗМЕЩЕНИЕ УЩЕРБА	962	1 16 00000 00 0000	000	506,1
Прочие поступления от денежных взысканий (штрафов) и иных сумм в возмещение ущерба	962	1 16 90000 00 0000	140	506,1
Прочие поступления от денежных взысканий (штрафов) и иных сумм в возмещение ущерба, зачисляемые в бюджеты субъектов Российской Федерации	962	1 16 90020 02 0000	140	506,1
Прочие поступления от денежных взысканий (штрафов) и иных сумм в возмещение ущерба, зачисляемые в бюджеты субъектов Российской Федерации	962	1 16 90020 02 0000	140	506,1
БЕЗВОЗМЕЗДНЫЕ ПОСТУПЛЕНИЯ	962	2 00 00000 00 0000 000 000		11 229,2
БЕЗВОЗМЕЗДНЫЕ ПОСТУПЛЕНИЯ ОТ ДРУГИХ БЮДЖЕТОВ БЮДЖЕТНОЙ СИСТЕМЫ РОССИЙСКОЙ ФЕДЕРАЦИИ	962	2 02 00 00 0 00 0 000 000	000	1 857,5
Иные межбюджетные трансферты	962	2 02 04 00 0 00 0 000	151	1 857,5
Межбюджетные трансферты, передаваемые бюджетам на комплектование книжных фондов библиотек муниципальных образований и государственных библиотек городов Москвы и Санкт-Петербурга	962	2 02 04 02 5 00 0 000	151	543,6
Межбюджетные трансферты, передаваемые бюджетам субъектов Российской Федерации на комплектование книжных фондов библиотек муниципальных образований и государственных библиотек городов Москвы и Санкт-Петербурга	962	2 02 04 02 5 02 0 000	151	543,6
Межбюджетные трансферты, передаваемые бюджетам субъектов Российской Федерации на комплектование книжных фондов библиотек муниципальных образований и государственных библиотек городов Москвы и Санкт-Петербурга	962	2 02 04 02 5 02 0 000	151	543,6

1	2	3
Межбюджетные трансферты, передаваемые бюджетам на подключение общедоступных библиотек Российской Федерации к сети Интернет и развитие системы библиотечного дела с учетом задачи расширения информационных технологий и оцифровки	962 2 02 04 04 1 00 0 000 151	413,9
Межбюджетные трансферты, передаваемые бюджетам субъектов Российской Федерации, на подключение общедоступных библиотек Российской Федерации к сети Интернет и развитие системы библиотечного дела с учетом задачи расширения информационных технологий и оцифровки	962 2 02 04 04 1 02 0 000 151	413,9
Межбюджетные трансферты, передаваемые бюджетам субъектов Российской Федерации, на подключение общедоступных библиотек Российской Федерации к сети Интернет и развитие системы библиотечного дела с учетом задачи расширения информационных технологий и оцифровки	962 2 02 04 04 1 02 0 000 151	413,9
Межбюджетные трансферты, передаваемые бюджетам на государственную поддержку муниципальных учреждений культуры, находящихся на территориях сельских поселений	962 2 02 04 05 2 00 0 000 151	400,0
Межбюджетные трансферты, передаваемые бюджетам субъектов Российской Федерации на государственную поддержку муниципальных учреждений культуры, находящихся на территориях сельских поселений	962 2 02 04 05 2 02 0 000 151	400,0
Межбюджетные трансферты, передаваемые бюджетам субъектов Российской Федерации на государственную поддержку муниципальных учреждений культуры, находящихся на территориях сельских поселений	962 2 02 04 05 2 02 0 000 151	400,0
Межбюджетные трансферты, передаваемые бюджетам на государственную поддержку лучших работников муниципальных учреждений культуры, находящихся на территориях сельских поселений	962 2 02 04 05 3 00 0 000 151	500,0

1	2	3
Межбюджетные трансферты, передаваемые бюджетам субъектов Российской Федерации на государственную поддержку лучших работников муниципальных учреждений культуры, находящихся на территориях сельских поселений	962 2 02 04 05 3 02 0 000 151	500,0
Межбюджетные трансферты, передаваемые бюджетам субъектов Российской Федерации на государственную поддержку лучших работников муниципальных учреждений культуры, находящихся на территориях сельских поселений	962 2 02 04 05 3 02 0 000 151	500,0
ДОХОДЫ БЮДЖЕТОВ БЮДЖЕТНОЙ СИСТЕМЫ РОССИЙСКОЙ ФЕДЕРАЦИИ ОТ ВОЗВРАТА БЮДЖЕТАМИ БЮДЖЕТНОЙ СИСТЕМЫ РОССИЙСКОЙ ФЕДЕРАЦИИ И ОРГАНИЗАЦИЯМИ ОСТАТКОВ СУБСИДИЙ, СУБВЕНЦИЙ И ИНЫХ МЕЖБЮДЖЕТНЫХ ТРАНСФЕРТОВ, ИМЕЮЩИХ ЦЕЛЕВОЕ НАЗНАЧЕНИЕ, ПРОШЛЫХ ЛЕТ	962 2 18 00 00 0 00 0 000 000	9 371,6
Доходы бюджетов субъектов Российской Федерации от возврата бюджетами бюджетной системы Российской Федерации остатков субсидий, субвенций и иных межбюджетных трансфертов, имеющих целевое назначение, прошлых лет	962 2 18 02 00 0 02 0 000 000	9 371,6
Доходы бюджетов субъектов Российской Федерации от возврата остатков субсидий, субвенций и иных межбюджетных трансфертов, имеющих целевое назначение, прошлых лет из федерального бюджета	962 2 18 02 01 0 02 0 000 180	1 499,5
Доходы бюджетов субъектов Российской Федерации от возврата остатков субсидий, субвенций и иных межбюджетных трансфертов, имеющих целевое назначение, прошлых лет из федерального бюджета	962 2 18 02 01 0 02 0 000 180	1 499,5
Доходы бюджетов субъектов Российской Федерации от возврата остатков субсидий, субвенций и иных межбюджетных трансфертов, имеющих целевое назначение, прошлых лет из бюджетов муниципальных районов	962 2 18 02 04 0 02 0 000 151	318,7

1	2	3
Доходы бюджетов субъектов Российской Федерации от возврата остатков субсидий, субвенций и иных межбюджетных трансфертов, имеющих целевое назначение, прошлых лет из бюджетов муниципальных районов	962 2 18 02 04 0 02 0 000 151	318,7
Доходы бюджетов субъектов Российской Федерации от возврата остатков субсидий, субвенций и иных межбюджетных трансфертов, имеющих целевое назначение, прошлых лет из бюджетов поселений	962 2 18 02 05 0 02 0 000 151	7 553,4
Доходы бюджетов субъектов Российской Федерации от возврата остатков субсидий, субвенций и иных межбюджетных трансфертов, имеющих целевое назначение, прошлых лет из бюджетов поселений	962 2 18 02 05 0 02 0 000 151	7 553,4
комитет по труду и занятости населения Ленинградской области	970	205 132,6
НАЛОГОВЫЕ И НЕНАЛОГОВЫЕ ДОХОДЫ	970 1 00 00000 00 0000 000	554,0
ДОХОДЫ ОТ ОКАЗАНИЯ ПЛАТНЫХ УСЛУГ (РАБОТ) И КОМПЕНСАЦИИ ЗАТРАТ ГОСУДАРСТВА	970 1 13 00000 00 0000 000	498,8
Доходы от компенсации затрат государства	970 1 13 02000 00 0000 130	498,8
Прочие доходы от компенсации затрат государства	970 1 13 02990 00 0000 130	498,8
Прочие доходы от компенсации затрат бюджетов субъектов Российской Федерации	970 1 13 02992 02 0000 130	498,8
Прочие доходы от компенсации затрат бюджетов субъектов Российской Федерации	970 1 13 02992 02 0000 130	498,8
ШТРАФЫ, САНКЦИИ, ВОЗМЕЩЕНИЕ УЩЕРБА	970 1 16 00000 00 0000 000	55,2
Прочие поступления от денежных взысканий (штрафов) и иных сумм в возмещение ущерба	970 1 16 90000 00 0000 140	55,2
Прочие поступления от денежных взысканий (штрафов) и иных сумм в возмещение ущерба, зачисляемые в бюджеты субъектов Российской Федерации	970 1 16 90020 02 0000 140	55,2
Прочие поступления от денежных взысканий (штрафов) и иных сумм в возмещение ущерба, зачисляемые в бюджеты субъектов Российской Федерации	970 1 16 90020 02 0000 140	55,2
БЕЗВОЗМЕЗДНЫЕ ПОСТУПЛЕНИЯ	970 2 00 00000 00 0000 000 000	204 578,6

1	2	3
БЕЗВОЗМЕЗДНЫЕ ПОСТУПЛЕНИЯ ОТ ДРУГИХ БЮДЖЕТОВ БЮДЖЕТНОЙ СИСТЕМЫ РОССИЙСКОЙ ФЕДЕРАЦИИ	970 2 02 00 00 0 00 0 000 000	220 539,6
Субсидии бюджетам бюджетной системы Российской Федерации (межбюджетные субсидии)	970 2 02 02 00 0 00 0 000 151	10 564,8
Субсидии бюджетам субъектов Российской Федерации на реализацию дополнительных мероприятий, направленных на снижение напряженности на рынке труда субъектов Российской Федерации	970 2 02 02 10 1 02 0 000 151	10 564,8
Субсидии бюджетам субъектов Российской Федерации на реализацию дополнительных мероприятий, направленных на снижение напряженности на рынке труда субъектов Российской Федерации	970 2 02 02 10 1 02 0 000 151	10 564,8
Субвенции бюджетам субъектов Российской Федерации и муниципальных образований	970 2 02 03 00 0 00 0 000 151	209 974,8
Субвенции бюджетам на реализацию полномочий Российской Федерации по осуществлению социальных выплат безработным гражданам	970 2 02 03 02 5 00 0 000 151	209 974,8
Субвенции бюджетам субъектов Российской Федерации на реализацию полномочий Российской Федерации по осуществлению социальных выплат безработным гражданам	970 2 02 03 02 5 02 0 000 151	209 974,8
Субвенции бюджетам субъектов Российской Федерации на реализацию полномочий Российской Федерации по осуществлению социальных выплат безработным гражданам	970 2 02 03 02 5 02 0 000 151	209 974,8
ВОЗВРАТ ОСТАТКОВ СУБСИДИЙ,	970 2 19 00 00 0 00 0 000 000	-15 961,0
Возврат остатков субсидий, субвенций и иных межбюджетных трансфертов, имеющих целевое назначение, прошлых лет из бюджетов субъектов Российской Федерации	970 2 19 02 00 0 02 0 000 151	-15 961,0
Возврат остатков субсидий, субвенций и иных межбюджетных трансфертов, имеющих целевое назначение, прошлых лет из бюджетов субъектов Российской Федерации	970 2 19 02 00 0 02 0 000 151	-15 961,0
Комитет правопорядка и безопасности Ленинградской области	972	69 141,6
НАЛОГОВЫЕ И НЕНАЛОГОВЫЕ ДОХОДЫ	972 1 00 00000 00 0000 000	5 060,9
ДОХОДЫ ОТ ОКАЗАНИЯ ПЛАТНЫХ УСЛУГ (РАБОТ) И КОМПЕНСАЦИИ ЗАТРАТ ГОСУДАРСТВА	972 1 13 00000 00 0000 000	3 883,5

1	2			3
Доходы от оказания платных услуг (работ)	972	1 13 01000 00 0000	130	98,0
Прочие доходы от оказания платных услуг (работ)	972	1 13 01990 00 0000	130	98,0
Прочие доходы от оказания платных услуг (работ) получателями средств бюджетов субъектов Российской Федерации	972	1 13 01992 02 0000	130	98,0
Прочие доходы от оказания платных услуг (работ) получателями средств бюджетов субъектов Российской Федерации	972	1 13 01992 02 0369	130	36,0
Прочие доходы от оказания платных услуг (работ) получателями средств бюджетов субъектов Российской Федерации	972	1 13 01992 02 0369	130	36,0
Прочие доходы от оказания платных услуг (работ) получателями средств бюджетов субъектов Российской Федерации	972	1 13 01992 02 0391	130	62,0
Прочие доходы от оказания платных услуг (работ) получателями средств бюджетов субъектов Российской Федерации	972	1 13 01992 02 0391	130	62,0
Доходы от компенсации затрат государства	972	1 13 02000 00 0000	130	3 785,5
Прочие доходы от компенсации затрат государства	972	1 13 02990 00 0000	130	3 785,5
Прочие доходы от компенсации затрат бюджетов субъектов Российской Федерации	972	1 13 02992 02 0000	130	3 785,5
Прочие доходы от компенсации затрат бюджетов субъектов Российской Федерации	972	1 13 02992 02 0000	130	2 491,2
Прочие доходы от компенсации затрат бюджетов субъектов Российской Федерации	972	1 13 02992 02 0000	130	2 491,2
Прочие доходы от компенсации затрат бюджетов субъектов Российской Федерации	972	1 13 02992 02 0369	130	678,8
Прочие доходы от компенсации затрат бюджетов субъектов Российской Федерации	972	1 13 02992 02 0369	130	678,8
Прочие доходы от компенсации затрат бюджетов субъектов Российской Федерации	972	1 13 02992 02 0376	130	1,7
Прочие доходы от компенсации затрат бюджетов субъектов Российской Федерации	972	1 13 02992 02 0376	130	1,7
Прочие доходы от компенсации затрат бюджетов субъектов Российской Федерации	972	1 13 02992 02 0390	130	548,7
Прочие доходы от компенсации затрат бюджетов субъектов Российской Федерации	972	1 13 02992 02 0390	130	548,7
Прочие доходы от компенсации затрат бюджетов субъектов Российской Федерации	972	1 13 02992 02 0391	130	65,1

1	2			3
Прочие доходы от компенсации затрат бюджетов субъектов Российской Федерации	972	1 13 02992 02 0391	130	65,1
ШТРАФЫ, САНКЦИИ, ВОЗМЕЩЕНИЕ УЩЕРБА	972	1 16 00000 00 0000	000	1 208,3
Денежные взыскания (штрафы) за нарушение законодательства Российской Федерации о размещении заказов на поставки товаров, выполнение работ, оказание услуг	972	1 16 33000 00 0000	140	28,5
Денежные взыскания (штрафы) за нарушение законодательства Российской Федерации о размещении заказов на поставки товаров, выполнение работ, оказание услуг для нужд субъектов Российской Федерации	972	1 16 33020 02 0000	140	28,5
Денежные взыскания (штрафы) за нарушение законодательства Российской Федерации о размещении заказов на поставки товаров, выполнение работ, оказание услуг для нужд субъектов Российской Федерации	972	1 16 33020 02 0391	140	28,5
Денежные взыскания (штрафы) за нарушение законодательства Российской Федерации о размещении заказов на поставки товаров, выполнение работ, оказание услуг для нужд субъектов Российской Федерации	972	1 16 33020 02 0391	140	28,5
Прочие поступления от денежных взысканий (штрафов) и иных сумм в возмещение ущерба	972	1 16 90000 00 0000	140	1 179,8
Прочие поступления от денежных взысканий (штрафов) и иных сумм в возмещение ущерба, зачисляемые в бюджеты субъектов Российской Федерации	972	1 16 90020 02 0000	140	1 179,8
Прочие поступления от денежных взысканий (штрафов) и иных сумм в возмещение ущерба, зачисляемые в бюджеты субъектов Российской Федерации	972	1 16 90020 02 0000	140	136,8
Прочие поступления от денежных взысканий (штрафов) и иных сумм в возмещение ущерба, зачисляемые в бюджеты субъектов Российской Федерации	972	1 16 90020 02 0000	140	136,8
Прочие поступления от денежных взысканий (штрафов) и иных сумм в возмещение ущерба, зачисляемые в бюджеты субъектов Российской Федерации	972	1 16 90020 02 0264	140	60,0

1	2			3
Прочие поступления от денежных взысканий (штрафов) и иных сумм в возмещение ущерба, зачисляемые в бюджеты субъектов Российской Федерации	972	1 16 90020 02 0264	140	60,0
Прочие поступления от денежных взысканий (штрафов) и иных сумм в возмещение ущерба, зачисляемые в бюджеты субъектов Российской Федерации	972	1 16 90020 02 0369	140	674,1
Прочие поступления от денежных взысканий (штрафов) и иных сумм в возмещение ущерба, зачисляемые в бюджеты субъектов Российской Федерации	972	1 16 90020 02 0369	140	674,1
Прочие поступления от денежных взысканий (штрафов) и иных сумм в возмещение ущерба, зачисляемые в бюджеты субъектов Российской Федерации	972	1 16 90020 02 0390	140	239,3
Прочие поступления от денежных взысканий (штрафов) и иных сумм в возмещение ущерба, зачисляемые в бюджеты субъектов Российской Федерации	972	1 16 90020 02 0390	140	239,3
Прочие поступления от денежных взысканий (штрафов) и иных сумм в возмещение ущерба, зачисляемые в бюджеты субъектов Российской Федерации	972	1 16 90020 02 0391	140	69,6
Прочие поступления от денежных взысканий (штрафов) и иных сумм в возмещение ущерба, зачисляемые в бюджеты субъектов Российской Федерации	972	1 16 90020 02 0391	140	69,6
ПРОЧИЕ НЕНАЛОГОВЫЕ ДОХОДЫ	972	1 17 00000 00 0000	000	-30,8
Невыясненные поступления	972	1 17 01000 00 0000	180	-11,1
Невыясненные поступления, зачисляемые в бюджеты субъектов Российской Федерации	972	1 17 01020 02 0000	180	-11,1
Невыясненные поступления, зачисляемые в бюджеты субъектов Российской Федерации	972	1 17 01020 02 0000	180	-11,1
Прочие неналоговые доходы	972	1 17 05000 00 0000	180	-19,7
Прочие неналоговые доходы бюджетов субъектов Российской Федерации	972	1 17 05020 02 0000	180	-19,7
Прочие неналоговые доходы бюджетов субъектов Российской Федерации	972	1 17 05020 02 0369	180	-19,7
Прочие неналоговые доходы бюджетов субъектов Российской Федерации	972	1 17 05020 02 0369	180	-19,7
БЕЗВОЗМЕЗДНЫЕ ПОСТУПЛЕНИЯ	972	2 00 00000 00 0000 000	000	64 080,6

1	2	3
БЕЗВОЗМЕЗДНЫЕ ПОСТУПЛЕНИЯ ОТ ДРУГИХ БЮДЖЕТОВ БЮДЖЕТНОЙ СИСТЕМЫ РОССИЙСКОЙ ФЕДЕРАЦИИ	972 2 02 00 00 0 00 0 000 000	57 139,8
Субвенции бюджетам субъектов Российской Федерации и муниципальных образований	972 2 02 03 00 0 00 0 000 151	57 139,8
Субвенции бюджетам на осуществление первичного воинского учета на территориях, где отсутствуют военные комиссариаты	972 2 02 03 01 5 00 0 000 151	57 139,8
Субвенции бюджетам субъектов Российской Федерации на осуществление первичного воинского учета на территориях, где отсутствуют военные комиссариаты	972 2 02 03 01 5 02 0 000 151	57 139,8
Субвенции бюджетам субъектов Российской Федерации на осуществление первичного воинского учета на территориях, где отсутствуют военные комиссариаты	972 2 02 03 01 5 02 0 000 151	57 139,8
ДОХОДЫ БЮДЖЕТОВ БЮДЖЕТНОЙ СИСТЕМЫ РОССИЙСКОЙ ФЕДЕРАЦИИ ОТ ВОЗВРАТА БЮДЖЕТАМИ БЮДЖЕТНОЙ СИСТЕМЫ РОССИЙСКОЙ ФЕДЕРАЦИИ И ОРГАНИЗАЦИЯМИ ОСТАТКОВ СУБСИДИЙ, СУБВЕНЦИЙ И ИНЫХ МЕЖБЮДЖЕТНЫХ ТРАНСФЕРТОВ, ИМЕЮЩИХ ЦЕЛЕВОЕ НАЗНАЧЕНИЕ, ПРОШЛЫХ ЛЕТ	972 2 18 00 00 0 00 0 000 151	9 270,1
Доходы бюджетов субъектов Российской Федерации от возврата бюджетами бюджетной системы Российской Федерации остатков субсидий, субвенций и иных межбюджетных трансфертов, имеющих целевое назначение, прошлых лет	972 2 18 02 00 0 02 0 000 151	9 270,1
Доходы бюджетов субъектов Российской Федерации от возврата остатков субсидий, субвенций и иных межбюджетных трансфертов, имеющих целевое назначение, прошлых лет из бюджетов муниципальных районов	972 2 18 02 04 0 02 0 000 151	4 928,6
Доходы бюджетов субъектов Российской Федерации от возврата остатков субсидий, субвенций и иных межбюджетных трансфертов, имеющих целевое назначение, прошлых лет из бюджетов муниципальных районов	972 2 18 02 04 0 02 0 000 151	4 928,6

1	2	3
Доходы бюджетов субъектов Российской Федерации от возврата остатков субсидий, субвенций и иных межбюджетных трансфертов, имеющих целевое назначение, прошлых лет из бюджетов поселений	972 2 18 02 05 0 02 0 000 151	4 341,5
Доходы бюджетов субъектов Российской Федерации от возврата остатков субсидий, субвенций и иных межбюджетных трансфертов, имеющих целевое назначение, прошлых лет из бюджетов поселений	972 2 18 02 05 0 02 0 000 151	4 341,5
ВОЗВРАТ ОСТАТКОВ СУБСИДИЙ, СУБВЕНЦИЙ И ИНЫХ МЕЖБЮДЖЕТНЫХ ТРАНСФЕРТОВ, ИМЕЮЩИХ ЦЕЛЕВОЕ НАЗНАЧЕНИЕ, ПРОШЛЫХ ЛЕТ	972 2 19 00 00 0 00 0 000 000	-2 329,3
Возврат остатков субсидий, субвенций и иных межбюджетных трансфертов, имеющих целевое назначение, прошлых лет из бюджетов субъектов Российской Федерации	972 2 19 02 00 0 02 0 000 151	-2 329,3
Возврат остатков субсидий, субвенций и иных межбюджетных трансфертов, имеющих целевое назначение, прошлых лет из бюджетов субъектов Российской Федерации	972 2 19 02 00 0 02 0 000 151	-2 329,3
Комитет по природным ресурсам Ленинградской области	974	766 575,9
НАЛОГОВЫЕ И НЕНАЛОГОВЫЕ ДОХОДЫ	974 1 00 00000 00 0000 000	409 115,6
ГОСУДАРСТВЕННАЯ ПОШЛИНА	974 1 08 00000 00 0000 000	1 569,5
Государственная пошлина за государственную регистрацию, а также за совершение прочих юридически значимых действий	974 1 08 07000 01 0000 000	1 569,5
Государственная пошлина за совершение действий, связанных с лицензированием, с проведением аттестации в случаях, если такая аттестация предусмотрена законодательством Российской Федерации	974 1 08 07080 01 0000 110	570,0
Государственная пошлина за совершение действий, связанных с лицензированием, с проведением аттестации в случаях, если такая аттестация предусмотрена законодательством Российской Федерации, зачисляемая в бюджеты субъектов Российской Федерации	974 1 08 07082 01 0000 110	570,0

1	2	3
Государственная пошлина за совершение действий, связанных с лицензированием, с проведением аттестации в случаях, если такая аттестация предусмотрена законодательством Российской Федерации, зачисляемая в бюджеты субъектов Российской Федерации	974 1 08 07082 01 1000 110	570,0
Государственная пошлина за выдачу разрешения на выброс вредных (загрязняющих) веществ в атмосферный воздух	974 1 08 07260 01 0000 000	999,5
Государственная пошлина за выдачу разрешения на выброс вредных (загрязняющих) веществ в атмосферный воздух стационарных источников, находящихся на объектах хозяйственной и иной деятельности, не подлежащих федеральному государственному экологическому контролю	974 1 08 07262 01 0000 000	999,5
Государственная пошлина за выдачу разрешения на выброс вредных (загрязняющих) веществ в атмосферный воздух стационарных источников, находящихся на объектах хозяйственной и иной деятельности, не подлежащих федеральному государственному экологическому контролю (сумма платежа)	974 1 08 07262 01 1000 000	999,5
ПЛАТЕЖИ ПРИ ПОЛЬЗОВАНИИ ПРИРОДНЫМИ РЕСУРСАМИ	974 1 12 00000 00 0000 000	320 074,6
Платежи при пользовании недрами	974 1 12 02000 00 0000 120	107 359,5
Разовые платежи за пользование недрами при наступлении определенных событий, оговоренных в лицензии (бонусы), при пользовании недрами на территории Российской Федерации	974 1 12 02010 01 0000 120	103 962,6
Разовые платежи за пользование недрами при наступлении определенных событий, оговоренных в лицензии (бонусы), при пользовании недрами на территории Российской Федерации по участкам недр местного значения	974 1 12 02012 01 0000 120	103 962,6
Разовые платежи за пользование недрами при наступлении определенных событий, оговоренных в лицензии (бонусы), при пользовании недрами на территории Российской Федерации по участкам недр местного значения	974 1 12 02012 01 0000 120	103 962,6
Плата за проведение государственной экспертизы запасов полезных ископаемых, геологической, экономической и экологической информации о предоставляемых в пользование участках недр	974 1 12 02050 01 0000 120	2 090,0

1	2			3
Плата за проведение государственной экспертизы запасов полезных ископаемых, геологической, экономической и экологической информации о предоставляемых в пользование участках недр местного значения	974	1 12 02052 01 0000	120	2 090,0
Плата за проведение государственной экспертизы запасов полезных ископаемых, геологической, экономической и экологической информации о предоставляемых в пользование участках недр местного значения	974	1 12 02052 01 0000	120	2 090,0
Прочие платежи при пользовании недрами	974	1 12 02100 00 0000	120	1 306,9
Прочие платежи при пользовании недрами по участкам недр местного значения	974	1 12 02102 02 0000	120	1 306,9
Прочие платежи при пользовании недрами по участкам недр местного значения	974	1 12 02102 02 0000	120	1 306,9
Плата за использование лесов	974	1 12 04000 00 0000	120	212 715,1
Плата за использование лесов, расположенных на землях лесного фонда	974	1 12 04010 00 0000	120	212 715,1
Плата за использование лесов, расположенных на землях лесного фонда, в части, превышающей минимальный размер платы по договору купли-продажи лесных насаждений	974	1 12 04013 02 0000	120	3,0
Плата за использование лесов, расположенных на землях лесного фонда, в части, превышающей минимальный размер платы по договору купли-продажи лесных насаждений	974	1 12 04013 02 0000	120	3,0
Плата за использование лесов, расположенных на землях лесного фонда, в части, превышающей минимальный размер арендной платы	974	1 12 04014 02 0000	120	210 728,5
Плата за использование лесов, расположенных на землях лесного фонда, в части, превышающей минимальный размер арендной платы	974	1 12 04014 02 0000	120	210 728,5
Плата за использование лесов, расположенных на землях лесного фонда, в части платы по договору купли-продажи лесных насаждений для собственных нужд	974	1 12 04015 02 0000	120	1 983,5
Плата за использование лесов, расположенных на землях лесного фонда, в части платы по договору купли-продажи лесных насаждений для собственных нужд	974	1 12 04015 02 0000	120	1 983,5
ДОХОДЫ ОТ ОКАЗАНИЯ ПЛАТНЫХ УСЛУГ (РАБОТ) И КОМПЕНСАЦИИ ЗАТРАТ ГОСУДАРСТВА	974	1 13 00000 00 0000	000	78 436,9
Доходы от оказания платных услуг (работ)	974	1 13 01000 00 0000	130	78 289,4
Плата за предоставление сведений, документов, содержащихся в государственных реестрах (регистрах)	974	1 13 01400 01 0000	130	62,0

1	2	3
Плата за предоставление государственными органами субъектов Российской Федерации, казенными учреждениями субъектов Российской Федерации сведений, документов, содержащихся в государственных реестрах (регистрах), ведение которых осуществляется данными государственными органами, учреждениями	974 1 13 01410 01 0000 130	62,0
Плата за предоставление государственными органами субъектов Российской Федерации, казенными учреждениями субъектов Российской Федерации сведений, документов, содержащихся в государственных реестрах (регистрах), ведение которых осуществляется данными государственными органами, учреждениями	974 1 13 01410 01 0000 130	62,0
Прочие доходы от оказания платных услуг (работ)	974 1 13 01990 00 0000 130	78 227,4
Прочие доходы от оказания платных услуг (работ) получателями средств бюджетов субъектов Российской Федерации	974 1 13 01992 02 0000 130	78 227,4
Прочие доходы от оказания платных услуг (работ) получателями средств бюджетов субъектов Российской Федерации	974 1 13 01992 02 0331 130	78 227,4
Прочие доходы от оказания платных услуг (работ) получателями средств бюджетов субъектов Российской Федерации	974 1 13 01992 02 0331 130	78 227,4
Доходы от компенсации затрат государства	974 1 13 02000 00 0000 130	147,4
Прочие доходы от компенсации затрат государства	974 1 13 02990 00 0000 130	147,4
Прочие доходы от компенсации затрат бюджетов субъектов Российской Федерации	974 1 13 02992 02 0000 130	147,4
Прочие доходы от компенсации затрат бюджетов субъектов Российской Федерации	974 1 13 02992 02 0000 130	147,4
АДМИНИСТРАТИВНЫЕ ПЛАТЕЖИ И СБОРЫ	974 1 15 00000 00 0000 000	5 856,8
Сборы, вносимые заказчиками документации, подлежащей государственной экологической экспертизе, рассчитанные в соответствии со сметой расходов на проведение государственной экологической экспертизы	974 1 15 07000 01 0000 140	5 856,8

1	2			3
Сборы, вносимые заказчиками документации, подлежащей государственной экологической экспертизе, организация и проведение которой осуществляется органами государственной власти субъектов Российской Федерации, рассчитанные в соответствии со сметой расходов на проведение государственной экологической экспертизы	974	1 15 07020 01 0000	140	5 856,8
Сборы, вносимые заказчиками документации, подлежащей государственной экологической экспертизе, организация и проведение которой осуществляется органами государственной власти субъектов Российской Федерации, рассчитанные в соответствии со сметой расходов на проведение государственной экологической экспертизы	974	1 15 07020 01 0000	140	5 856,8
ШТРАФЫ, САНКЦИИ, ВОЗМЕЩЕНИЕ УЩЕРБА	974	1 16 00000 00 0000	000	3 176,9
Доходы от возмещения ущерба при возникновении страховых случаев	974	1 16 23000 00 0000	140	337,8
Доходы от возмещения ущерба при возникновении страховых случаев, когда выгодоприобретателями выступают получатели средств бюджетов субъектов Российской Федерации	974	1 16 23020 02 0000	140	337,8
Доходы от возмещения ущерба при возникновении страховых случаев по обязательному страхованию гражданской ответственности, когда выгодоприобретателями выступают получатели средств бюджетов субъектов Российской Федерации	974	1 16 23021 02 0000	140	337,8
Доходы от возмещения ущерба при возникновении страховых случаев по обязательному страхованию гражданской ответственности, когда выгодоприобретателями выступают получатели средств бюджетов субъектов Российской Федерации	974	1 16 23021 02 0000	140	337,8

1	2			3
Денежные взыскания (штрафы) за нарушение законодательства Российской Федерации о недрах, об особо охраняемых природных территориях, об охране и использовании животного мира, об экологической экспертизе, в области охраны окружающей среды, о рыболовстве и сохранении водных биологических ресурсов, земельного законодательства, лесного законодательства, водного законодательства	974	1 16 25000 00 0000	140	330,7
Денежные взыскания (штрафы) за нарушение водного законодательства	974	1 16 25080 00 0000	140	330,7
Денежные взыскания (штрафы) за нарушение водного законодательства, установленное на водных объектах, находящихся в федеральной собственности, налагаемые исполнительными органами государственной власти субъектов Российской Федерации	974	1 16 25086 02 0000	140	330,7
Денежные взыскания (штрафы) за нарушение водного законодательства, установленное на водных объектах, находящихся в федеральной собственности, налагаемые исполнительными органами государственной власти субъектов Российской Федерации	974	1 16 25086 02 0000	140	330,7
Денежные взыскания (штрафы) за нарушение законодательства Российской Федерации о размещении заказов на поставки товаров, выполнение работ, оказание услуг	974	1 16 33000 00 0000	140	168,3
Денежные взыскания (штрафы) за нарушение законодательства Российской Федерации о размещении заказов на поставки товаров, выполнение работ, оказание услуг для нужд субъектов Российской Федерации	974	1 16 33020 02 0000	140	168,3
Денежные взыскания (штрафы) за нарушение законодательства Российской Федерации о размещении заказов на поставки товаров, выполнение работ, оказание услуг для нужд субъектов Российской Федерации	974	1 16 33020 02 0000	140	168,3
Прочие поступления от денежных взысканий (штрафов) и иных сумм в возмещение ущерба	974	1 16 90000 00 0000	140	2 340,1

1	2			3
Прочие поступления от денежных взысканий (штрафов) и иных сумм в возмещение ущерба, зачисляемые в бюджеты субъектов Российской Федерации	974	1 16 90020 02 0000	140	2 340,1
Прочие поступления от денежных взысканий (штрафов) и иных сумм в возмещение ущерба, зачисляемые в бюджеты субъектов Российской Федерации	974	1 16 90020 02 0000	140	2 340,1
ПРОЧИЕ НЕНАЛОГОВЫЕ ДОХОДЫ	974	1 17 00000 00 0000	000	1,0
Прочие неналоговые доходы	974	1 17 05000 00 0000	180	1,0
Прочие неналоговые доходы бюджетов субъектов Российской Федерации	974	1 17 05020 02 0000	180	1,0
Прочие неналоговые доходы бюджетов субъектов Российской Федерации	974	1 17 05020 02 0000	180	1,0
БЕЗВОЗМЕЗДНЫЕ ПОСТУПЛЕНИЯ	974	2 00 00000 00 0000 000	000	357 460,2
БЕЗВОЗМЕЗДНЫЕ ПОСТУПЛЕНИЯ ОТ ДРУГИХ БЮДЖЕТОВ БЮДЖЕТНОЙ СИСТЕМЫ РОССИЙСКОЙ ФЕДЕРАЦИИ	974	2 02 00 00 0 00 0 000	000	371 819,1
Субвенции бюджетам субъектов Российской Федерации и муниципальных образований	974	2 02 03 00 0 00 0 000	151	371 819,1
Субвенции бюджетам на осуществление отдельных полномочий в области лесных отношений	974	2 02 03 01 8 00 0 000	151	352 745,3
Субвенции бюджетам субъектов Российской Федерации на осуществление отдельных полномочий в области лесных отношений	974	2 02 03 01 8 02 0 000	151	352 745,3
Субвенции бюджетам субъектов Российской Федерации на осуществление отдельных полномочий в области лесных отношений	974	2 02 03 01 8 02 0 000	151	352 745,3
Субвенции бюджетам на осуществление отдельных полномочий в области водных отношений	974	2 02 03 01 9 00 0 000	151	19 073,8
Субвенции бюджетам субъектов Российской Федерации на осуществление отдельных полномочий в области водных отношений	974	2 02 03 01 9 02 0 000	151	19 073,8
Субвенции бюджетам субъектов Российской Федерации на осуществление отдельных полномочий в области водных отношений	974	2 02 03 01 9 02 0 000	151	19 073,8

1	2	3
ДОХОДЫ БЮДЖЕТОВ БЮДЖЕТНОЙ СИСТЕМЫ РОССИЙСКОЙ ФЕДЕРАЦИИ ОТ ВОЗВРАТА БЮДЖЕТАМИ БЮДЖЕТНОЙ СИСТЕМЫ РОССИЙСКОЙ ФЕДЕРАЦИИ И ОРГАНИЗАЦИЯМИ ОСТАТКОВ СУБСИДИЙ, СУБВЕНЦИЙ И ИНЫХ МЕЖБЮДЖЕТНЫХ ТРАНСФЕРТОВ, ИМЕЮЩИХ ЦЕЛЕВОЕ НАЗНАЧЕНИЕ, ПРОШЛЫХ ЛЕТ	974 2 18 00 00 0 00 0 000 151	297,0
Доходы бюджетов субъектов Российской Федерации от возврата бюджетами бюджетной системы Российской Федерации остатков субсидий, субвенций и иных межбюджетных трансфертов, имеющих целевое назначение, прошлых лет	974 2 18 02 00 0 02 0 000 151	297,0
Доходы бюджетов субъектов Российской Федерации от возврата остатков субсидий, субвенций и иных межбюджетных трансфертов, имеющих целевое назначение, прошлых лет из бюджетов муниципальных районов	974 2 18 02 04 0 02 0 000 151	297,0
Доходы бюджетов субъектов Российской Федерации от возврата остатков субсидий, субвенций и иных межбюджетных трансфертов, имеющих целевое назначение, прошлых лет из бюджетов муниципальных районов	974 2 18 02 04 0 02 0 000 151	297,0
ВОЗВРАТ ОСТАТКОВ СУБСИДИЙ, СУБВЕНЦИЙ И ИНЫХ МЕЖБЮДЖЕТНЫХ ТРАНСФЕРТОВ, ИМЕЮЩИХ ЦЕЛЕВОЕ НАЗНАЧЕНИЕ, ПРОШЛЫХ ЛЕТ	974 2 19 00 00 0 00 0 000 000	-14 655,9
Возврат остатков субсидий, субвенций и иных межбюджетных трансфертов, имеющих целевое назначение, прошлых лет из бюджетов субъектов Российской Федерации	974 2 19 02 00 0 02 0 000 151	-14 655,9
Возврат остатков субсидий, субвенций и иных межбюджетных трансфертов, имеющих целевое назначение, прошлых лет из бюджетов субъектов Российской Федерации	974 2 19 02 00 0 02 0 000 151	-14 655,9
Комитет по печати и связям с общественностью Ленинградской области	976	13 328,7
НАЛОГОВЫЕ И НЕНАЛОГОВЫЕ ДОХОДЫ	976 1 00 00000 00 0000 000	414,7
ШТРАФЫ, САНКЦИИ, ВОЗМЕЩЕНИЕ УЩЕРБА	976 1 16 00000 00 0000 000	414,7

1	2	3
Денежные взыскания (штрафы) за нарушение законодательства Российской Федерации о размещении заказов на поставки товаров, выполнение работ, оказание услуг	976 1 16 33000 00 0000 140	10,9
Денежные взыскания (штрафы) за нарушение законодательства Российской Федерации о размещении заказов на поставки товаров, выполнение работ, оказание услуг для нужд субъектов Российской Федерации	976 1 16 33020 02 0000 140	10,9
Денежные взыскания (штрафы) за нарушение законодательства Российской Федерации о размещении заказов на поставки товаров, выполнение работ, оказание услуг для нужд субъектов Российской Федерации	976 1 16 33020 02 0000 140	10,9
Прочие поступления от денежных взысканий (штрафов) и иных сумм в возмещение ущерба	976 1 16 90000 00 0000 140	403,8
Прочие поступления от денежных взысканий (штрафов) и иных сумм в возмещение ущерба, зачисляемые в бюджеты субъектов Российской Федерации	976 1 16 90020 02 0000 140	403,8
Прочие поступления от денежных взысканий (штрафов) и иных сумм в возмещение ущерба, зачисляемые в бюджеты субъектов Российской Федерации	976 1 16 90020 02 0000 140	403,8
БЕЗВОЗМЕЗДНЫЕ ПОСТУПЛЕНИЯ	976 2 00 00000 00 0000 000 000	12 914,0
БЕЗВОЗМЕЗДНЫЕ ПОСТУПЛЕНИЯ ОТ ДРУГИХ БЮДЖЕТОВ БЮДЖЕТНОЙ СИСТЕМЫ РОССИЙСКОЙ ФЕДЕРАЦИИ	976 2 02 00 00 0 00 0 000 000	12 914,0
Субсидии бюджетам бюджетной системы Российской Федерации (межбюджетные субсидии)	976 2 02 02 00 0 00 0 000 151	12 914,0
Субсидии бюджетам на реализацию программ поддержки социально ориентированных некоммерческих организаций	976 2 02 02 01 9 00 0 000 151	12 914,0
Субсидии бюджетам субъектов Российской Федерации на реализацию программ поддержки социально ориентированных некоммерческих организаций	976 2 02 02 01 9 02 0 000 151	12 914,0
Субсидии бюджетам субъектов Российской Федерации на реализацию программ поддержки социально ориентированных некоммерческих организаций	976 2 02 02 01 9 02 0 000 151	12 914,0
Комитет экономического развития и инвестиционной деятельности Ленинградской области	977	117 893,9

1	2			3
НАЛОГОВЫЕ И НЕНАЛОГОВЫЕ ДОХОДЫ	977	1 00 00000 00 0000	000	63 683,9
ГОСУДАРСТВЕННАЯ ПОШЛИНА	977	1 08 00000 00 0000	000	44 587,9
Государственная пошлина за государственную регистрацию, а также за совершение прочих юридически значимых действий	977	1 08 07000 01 0000	110	44 587,9
Государственная пошлина за совершение действий, связанных с лицензированием, с проведением аттестации в случаях, если такая аттестация предусмотрена законодательством Российской Федерации	977	1 08 07080 01 0000	110	44 587,9
Государственная пошлина за совершение действий, связанных с лицензированием, с проведением аттестации в случаях, если такая аттестация предусмотрена законодательством Российской Федерации, зачисляемая в бюджеты субъектов Российской Федерации	977	1 08 07082 01 0000	110	44 587,9
Государственная пошлина за совершение действий, связанных с лицензированием, с проведением аттестации в случаях, если такая аттестация предусмотрена законодательством Российской Федерации, зачисляемая в бюджеты субъектов Российской Федерации	977	1 08 07082 01 1000	110	44 587,9
ДОХОДЫ ОТ ИСПОЛЬЗОВАНИЯ ИМУЩЕСТВА, НАХОДЯЩЕГОСЯ В ГОСУДАРСТВЕННОЙ И МУНИЦИПАЛЬНОЙ СОБСТВЕННОСТИ	977	1 11 00000 00 0000	000	18 609,4
Платежи от государственных и муниципальных унитарных предприятий	977	1 11 07000 00 0000	120	18 609,4
Доходы от перечисления части прибыли государственных и муниципальных унитарных предприятий, остающейся после уплаты налогов и обязательных платежей	977	1 11 07010 00 0000	120	18 609,4
Доходы от перечисления части прибыли, остающейся после уплаты налогов и иных обязательных платежей государственных унитарных предприятий субъектов Российской Федерации	977	1 11 07012 02 0000	120	18 609,4
Доходы от перечисления части прибыли, остающейся после уплаты налогов и иных обязательных платежей государственных унитарных предприятий субъектов Российской Федерации	977	1 11 07012 02 0000	120	18 609,4
ДОХОДЫ ОТ ОКАЗАНИЯ ПЛАТНЫХ УСЛУГ (РАБОТ) И КОМПЕНСАЦИИ ЗАТРАТ ГОСУДАРСТВА	977	1 13 00000 00 0000	000	1,1
Доходы от компенсации затрат государства	977	1 13 02000 00 0000	130	1,1
Прочие доходы от компенсации затрат государства	977	1 13 02990 00 0000	130	1,1

1	2	3
Прочие доходы от компенсации затрат бюджетов субъектов Российской Федерации	977 1 13 02992 02 0000 130	1,1
Прочие доходы от компенсации затрат бюджетов субъектов Российской Федерации	977 1 13 02992 02 0000 130	1,1
ШТРАФЫ, САНКЦИИ, ВОЗМЕЩЕНИЕ УЩЕРБА	977 1 16 00000 00 0000 000	485,5
Денежные взыскания (штрафы) за нарушение законодательства Российской Федерации о размещении заказов на поставки товаров, выполнение работ, оказание услуг	977 1 16 33000 00 0000 140	485,5
Денежные взыскания (штрафы) за нарушение законодательства Российской Федерации о размещении заказов на поставки товаров, выполнение работ, оказание услуг для нужд субъектов Российской Федерации	977 1 16 33020 02 0000 140	485,5
Денежные взыскания (штрафы) за нарушение законодательства Российской Федерации о размещении заказов на поставки товаров, выполнение работ, оказание услуг для нужд субъектов Российской Федерации	977 1 16 33020 02 0000 140	485,5
БЕЗВОЗМЕЗДНЫЕ ПОСТУПЛЕНИЯ	977 2 00 00000 00 0000 000 000	54 210,1
БЕЗВОЗМЕЗДНЫЕ ПОСТУПЛЕНИЯ ОТ ДРУГИХ БЮДЖЕТОВ БЮДЖЕТНОЙ СИСТЕМЫ РОССИЙСКОЙ ФЕДЕРАЦИИ	977 2 02 00 00 0 00 0 000 000	46 987,3
Субсидии бюджетам бюджетной системы Российской Федерации (межбюджетные субсидии)	977 2 02 02 00 0 00 0 000 151	3 197,7
Субсидии бюджетам субъектов Российской Федерации на реализацию мероприятий Государственного плана подготовки управленческих кадров для организаций народного хозяйства Российской Федерации	977 2 02 02 10 3 02 0 000 151	3 197,7
Субсидии бюджетам субъектов Российской Федерации на реализацию мероприятий Государственного плана подготовки управленческих кадров для организаций народного хозяйства Российской Федерации	977 2 02 02 10 3 02 0 000 151	3 197,7
Иные межбюджетные трансферты	977 2 02 04 00 0 00 0 000 151	43 789,6
Межбюджетные трансферты, передаваемые бюджетам на создание и развитие сети многофункциональных центров предоставления государственных и муниципальных услуг	977 2 02 04 06 1 00 0 000 151	43 789,6

1	2	3
Межбюджетные трансферты, передаваемые бюджетам субъектов Российской Федерации на создание и развитие сети многофункциональных центров предоставления государственных и муниципальных услуг	977 2 02 04 06 1 02 0 000 151	43 789,6
Межбюджетные трансферты, передаваемые бюджетам субъектов Российской Федерации на создание и развитие сети многофункциональных центров предоставления государственных и муниципальных услуг	977 2 02 04 06 1 02 0 000 151	43 789,6
ДОХОДЫ БЮДЖЕТОВ БЮДЖЕТНОЙ СИСТЕМЫ РОССИЙСКОЙ ФЕДЕРАЦИИ ОТ ВОЗВРАТА БЮДЖЕТАМИ БЮДЖЕТНОЙ СИСТЕМЫ РОССИЙСКОЙ ФЕДЕРАЦИИ И ОРГАНИЗАЦИЯМИ ОСТАТКОВ СУБСИДИЙ, СУБВЕНЦИЙ И ИНЫХ МЕЖБЮДЖЕТНЫХ ТРАНСФЕРТОВ, ИМЕЮЩИХ ЦЕЛЕВОЕ НАЗНАЧЕНИЕ, ПРОШЛЫХ ЛЕТ	977 2 18 00 00 0 00 0 000 000	7 222,8
Доходы бюджетов субъектов Российской Федерации от возврата бюджетами бюджетной системы Российской Федерации остатков субсидий, субвенций и иных межбюджетных трансфертов, имеющих целевое назначение, прошлых лет	977 2 18 02 00 0 02 0 000 000	7 222,8
Доходы бюджетов субъектов Российской Федерации от возврата остатков субсидий, субвенций и иных межбюджетных трансфертов, имеющих целевое назначение, прошлых лет из федерального бюджета	977 2 18 02 01 0 02 0 000 180	6 458,3
Доходы бюджетов субъектов Российской Федерации от возврата остатков субсидий, субвенций и иных межбюджетных трансфертов, имеющих целевое назначение, прошлых лет из федерального бюджета	977 2 18 02 01 0 02 0 000 180	6 458,3
Доходы бюджетов субъектов Российской Федерации от возврата остатков субсидий, субвенций и иных межбюджетных трансфертов, имеющих целевое назначение, прошлых лет из бюджетов муниципальных районов	977 2 18 02 04 0 02 0 000 151	218,0
Доходы бюджетов субъектов Российской Федерации от возврата остатков субсидий, субвенций и иных межбюджетных трансфертов, имеющих целевое назначение, прошлых лет из бюджетов муниципальных районов	977 2 18 02 04 0 02 0 000 151	218,0

1	2			3
Доходы бюджетов субъектов Российской Федерации от возврата остатков субсидий, субвенций и иных межбюджетных трансфертов, имеющих целевое назначение, прошлых лет из бюджетов поселений	977	2 18 02 05 0 02 0 000	151	546,5
Доходы бюджетов субъектов Российской Федерации от возврата остатков субсидий, субвенций и иных межбюджетных трансфертов, имеющих целевое назначение, прошлых лет из бюджетов поселений	977	2 18 02 05 0 02 0 000	151	546,5
Комитет по топливно-энергетическому комплексу Ленинградской области	978			26 136,3
НАЛОГОВЫЕ И НЕНАЛОГОВЫЕ ДОХОДЫ	978	1 00 00000 00 0000	000	21 047,3
ШТРАФЫ, САНКЦИИ, ВОЗМЕЩЕНИЕ УЩЕРБА	978	1 16 00000 00 0000	000	2 214,8
Денежные взыскания (штрафы) за нарушение законодательства Российской Федерации о размещении заказов на поставки товаров, выполнение работ, оказание услуг	978	1 16 33000 00 0000	140	2 214,8
Денежные взыскания (штрафы) за нарушение законодательства Российской Федерации о размещении заказов на поставки товаров, выполнение работ, оказание услуг для нужд субъектов Российской Федерации	978	1 16 33020 02 0000	140	2 214,8
Денежные взыскания (штрафы) за нарушение законодательства Российской Федерации о размещении заказов на поставки товаров, выполнение работ, оказание услуг для нужд субъектов Российской Федерации	978	1 16 33020 02 7000	140	2 214,8
Денежные взыскания (штрафы) за нарушение законодательства Российской Федерации о размещении заказов на поставки товаров, выполнение работ, оказание услуг для нужд субъектов Российской Федерации	978	1 16 33020 02 7000	140	2 214,8
ПРОЧИЕ НЕНАЛОГОВЫЕ ДОХОДЫ	978	1 17 00000 00 0000	000	18 832,5
Прочие неналоговые доходы	978	1 17 05000 00 0000	180	18 832,5
Прочие неналоговые доходы бюджетов субъектов Российской Федерации	978	1 17 05020 02 0000	180	18 832,5
Прочие неналоговые доходы бюджетов субъектов Российской Федерации	978	1 17 05020 02 0000	180	18 832,5
БЕЗВОЗМЕЗДНЫЕ ПОСТУПЛЕНИЯ	978	2 00 00000 00 0000 000	000	5 089,0

1	2	3
ДОХОДЫ БЮДЖЕТОВ БЮДЖЕТНОЙ СИСТЕМЫ РОССИЙСКОЙ ФЕДЕРАЦИИ ОТ ВОЗВРАТА БЮДЖЕТАМИ БЮДЖЕТНОЙ СИСТЕМЫ РОССИЙСКОЙ ФЕДЕРАЦИИ И ОРГАНИЗАЦИЯМИ ОСТАТКОВ СУБСИДИЙ, СУБВЕНЦИЙ И ИНЫХ МЕЖБЮДЖЕТНЫХ ТРАНСФЕРТОВ, ИМЕЮЩИХ ЦЕЛЕВОЕ НАЗНАЧЕНИЕ, ПРОШЛЫХ ЛЕТ	978 2 18 00 00 0 00 0 000 151	5 089,0
Доходы бюджетов субъектов Российской Федерации от возврата бюджетами бюджетной системы Российской Федерации остатков субсидий, субвенций и иных межбюджетных трансфертов, имеющих целевое назначение, прошлых лет	978 2 18 02 00 0 02 0 000 151	5 089,0
Доходы бюджетов субъектов Российской Федерации от возврата остатков субсидий, субвенций и иных межбюджетных трансфертов, имеющих целевое назначение, прошлых лет из бюджетов муниципальных районов	978 2 18 02 04 0 02 0 000 151	469,7
Доходы бюджетов субъектов Российской Федерации от возврата остатков субсидий, субвенций и иных межбюджетных трансфертов, имеющих целевое назначение, прошлых лет из бюджетов муниципальных районов	978 2 18 02 04 0 02 0 000 151	469,7
Доходы бюджетов субъектов Российской Федерации от возврата остатков субсидий, субвенций и иных межбюджетных трансфертов, имеющих целевое назначение, прошлых лет из бюджетов поселений	978 2 18 02 05 0 02 0 000 151	4 619,3
Доходы бюджетов субъектов Российской Федерации от возврата остатков субсидий, субвенций и иных межбюджетных трансфертов, имеющих целевое назначение, прошлых лет из бюджетов поселений	978 2 18 02 05 0 02 0 000 151	4 619,3
комитет по развитию малого, среднего бизнеса и потребительского рынка Ленинградской области	979	270 248,8
НАЛОГОВЫЕ И НЕНАЛОГОВЫЕ ДОХОДЫ	979 1 00 00000 00 0000 000	2 797,3
ДОХОДЫ ОТ ОКАЗАНИЯ ПЛАТНЫХ УСЛУГ (РАБОТ) И КОМПЕНСАЦИИ ЗАТРАТ ГОСУДАРСТВА	979 1 13 00000 00 0000 000	2 797,3
Доходы от компенсации затрат государства	979 1 13 02000 00 0000 130	2 797,3
Прочие доходы от компенсации затрат государства	979 1 13 02990 00 0000 130	2 797,3

1	2	3
Прочие доходы от компенсации затрат бюджетов субъектов Российской Федерации	979 1 13 02992 02 0000 130	2 797,3
Прочие доходы от компенсации затрат бюджетов субъектов Российской Федерации	979 1 13 02992 02 0000 130	2 797,3
БЕЗВОЗМЕЗДНЫЕ ПОСТУПЛЕНИЯ	979 2 00 00000 00 0000 000 000	267 451,5
БЕЗВОЗМЕЗДНЫЕ ПОСТУПЛЕНИЯ ОТ ДРУГИХ БЮДЖЕТОВ БЮДЖЕТНОЙ СИСТЕМЫ РОССИЙСКОЙ ФЕДЕРАЦИИ	979 2 02 00 00 0 00 0 000 000	267 549,5
Субсидии бюджетам бюджетной системы Российской Федерации (межбюджетные субсидии)	979 2 02 02 00 0 00 0 000 151	267 549,5
Субсидии бюджетам на государственную поддержку малого и среднего предпринимательства, включая крестьянские (фермерские) хозяйства	979 2 02 02 00 9 00 0 000 151	267 549,5
Субсидии бюджетам субъектов Российской Федерации на государственную поддержку малого и среднего предпринимательства, включая крестьянские (фермерские) хозяйства	979 2 02 02 00 9 02 0 000 151	267 549,5
Субсидии бюджетам субъектов Российской Федерации на государственную поддержку малого и среднего предпринимательства, включая крестьянские (фермерские) хозяйства	979 2 02 02 00 9 02 0 000 151	267 549,5
ДОХОДЫ БЮДЖЕТОВ БЮДЖЕТНОЙ СИСТЕМЫ РОССИЙСКОЙ ФЕДЕРАЦИИ ОТ ВОЗВРАТА БЮДЖЕТАМИ БЮДЖЕТНОЙ СИСТЕМЫ РОССИЙСКОЙ ФЕДЕРАЦИИ И ОРГАНИЗАЦИЯМИ ОСТАТКОВ СУБСИДИЙ, СУБВЕНЦИЙ И ИНЫХ МЕЖБЮДЖЕТНЫХ ТРАНСФЕРТОВ, ИМЕЮЩИХ ЦЕЛЕВОЕ НАЗНАЧЕНИЕ, ПРОШЛЫХ ЛЕТ	979 2 18 00 00 0 00 0 000 151	1 048,7
Доходы бюджетов субъектов Российской Федерации от возврата бюджетами бюджетной системы Российской Федерации остатков субсидий, субвенций и иных межбюджетных трансфертов, имеющих целевое назначение, прошлых лет	979 2 18 02 00 0 02 0 000 151	1 048,7
Доходы бюджетов субъектов Российской Федерации от возврата остатков субсидий, субвенций и иных межбюджетных трансфертов, имеющих целевое назначение, прошлых лет из бюджетов городских округов	979 2 18 02 03 0 02 0 000 151	50,0

1	2	3
Доходы бюджетов субъектов Российской Федерации от возврата остатков субсидий, субвенций и иных межбюджетных трансфертов, имеющих целевое назначение, прошлых лет из бюджетов городских округов	979 2 18 02 03 0 02 0 000 151	50,0
Доходы бюджетов субъектов Российской Федерации от возврата остатков субсидий, субвенций и иных межбюджетных трансфертов, имеющих целевое назначение, прошлых лет из бюджетов муниципальных районов	979 2 18 02 04 0 02 0 000 151	998,7
Доходы бюджетов субъектов Российской Федерации от возврата остатков субсидий, субвенций и иных межбюджетных трансфертов, имеющих целевое назначение, прошлых лет из бюджетов муниципальных районов	979 2 18 02 04 0 02 0 000 151	998,7
ВОЗВРАТ ОСТАТКОВ СУБСИДИЙ, СУБВЕНЦИЙ И ИНЫХ МЕЖБЮДЖЕТНЫХ ТРАНСФЕРТОВ, ИМЕЮЩИХ ЦЕЛЕВОЕ НАЗНАЧЕНИЕ, ПРОШЛЫХ ЛЕТ	979 2 19 00 00 0 00 0 000 000	-1 146,7
Возврат остатков субсидий, субвенций и иных межбюджетных трансфертов, имеющих целевое назначение, прошлых лет из бюджетов субъектов Российской Федерации	979 2 19 02 00 0 02 0 000 151	-1 146,7
Возврат остатков субсидий, субвенций и иных межбюджетных трансфертов, имеющих целевое назначение, прошлых лет из бюджетов субъектов Российской Федерации	979 2 19 02 00 0 02 0 000 151	-1 146,7
комитет по строительству Ленинградской области	981	1 412 965,6
НАЛОГОВЫЕ И НЕНАЛОГОВЫЕ ДОХОДЫ	981 1 00 00000 00 0000 000	121 766,4
ДОХОДЫ ОТ ОКАЗАНИЯ ПЛАТНЫХ УСЛУГ (РАБОТ) И КОМПЕНСАЦИИ ЗАТРАТ ГОСУДАРСТВА	981 1 13 00000 00 0000 000	121 766,4
Доходы от компенсации затрат государства	981 1 13 02000 00 0000 000	121 766,4
Прочие доходы от компенсации затрат государства	981 1 13 02990 00 0000 000	121 766,4
Прочие доходы от компенсации затрат бюджетов субъектов Российской Федерации	981 1 13 02992 02 0000 000	121 766,4
Прочие доходы от компенсации затрат бюджетов субъектов Российской Федерации	981 1 13 02992 02 0000 130	116 040,7
Прочие доходы от компенсации затрат бюджетов субъектов Российской Федерации	981 1 13 02992 02 0000 130	116 040,7
Прочие доходы от компенсации затрат	981 1 13 02992 02 0167 000	5 725,6

1	2	3
Прочие доходы от компенсации затрат	981 1 13 02992 02 0167 130	5 725,6
БЕЗВОЗМЕЗДНЫЕ ПОСТУПЛЕНИЯ	981 2 00 00000 00 0000 000 000	1 291 199,2
БЕЗВОЗМЕЗДНЫЕ ПОСТУПЛЕНИЯ ОТ ДРУГИХ БЮДЖЕТОВ БЮДЖЕТНОЙ СИСТЕМЫ РОССИЙСКОЙ ФЕДЕРАЦИИ	981 2 02 00 00 0 00 0 000 000	425 336,6
Субсидии бюджетам бюджетной системы Российской Федерации (межбюджетные субсидии)	981 2 02 02 00 0 00 0 000 151	425 336,6
Субсидии бюджетам на реализацию федеральных целевых программ	981 2 02 02 05 1 00 0 000 151	14 336,6
Субсидии бюджетам субъектов Российской Федерации на реализацию федеральных целевых программ	981 2 02 02 05 1 02 0 000 151	14 336,6
Субсидии бюджетам субъектов Российской Федерации на реализацию федеральных целевых программ	981 2 02 02 05 1 02 0 000 151	14 336,6
Субсидии бюджетам на софинансирование капитальных вложений в объекты государственной (муниципальной) собственности	981 2 02 02 07 7 00 0 000 151	411 000,0
Субсидии бюджетам субъектов Российской Федерации на софинансирование капитальных вложений в объекты государственной (муниципальной) собственности	981 2 02 02 07 7 02 0 000 151	411 000,0
Субсидии бюджетам субъектов Российской Федерации на софинансирование капитальных вложений в объекты государственной (муниципальной) собственности	981 2 02 02 07 7 02 0 000 151	411 000,0
БЕЗВОЗМЕЗДНЫЕ ПОСТУПЛЕНИЯ ОТ ГОСУДАРСТВЕННЫХ (МУНИЦИПАЛЬНЫХ) ОРГАНИЗАЦИЙ	981 2 03 00 00 0 00 0 000 000	761 546,3
Безвозмездные поступления от государственных (муниципальных) организаций в бюджеты субъектов Российской Федерации	981 2 03 02 00 0 02 0 000 180	761 546,3
Безвозмездные поступления в бюджеты субъектов Российской Федерации от государственной корпорации - Фонда содействия реформированию жилищно-коммунального хозяйства на обеспечение мероприятий по переселению граждан из аварийного жилищного фонда	981 2 03 02 04 0 02 0 000 180	650 794,9
Безвозмездные поступления в бюджеты субъектов Российской Федерации от государственной корпорации - Фонда содействия реформированию жилищно-коммунального хозяйства на обеспечение мероприятий по переселению граждан из аварийного жилищного фонда	981 2 03 02 04 0 02 0 000 180	650 794,9

1	2	3
Безвозмездные поступления в бюджеты субъектов Российской Федерации от государственной корпорации - Фонда содействия реформированию жилищно-коммунального хозяйства на обеспечение мероприятий по переселению граждан из аварийного жилищного фонда с учетом необходимости развития малоэтажного жилищного строительства	981 2 03 02 06 0 02 0 000 180	110 751,4
Безвозмездные поступления в бюджеты субъектов Российской Федерации от государственной корпорации - Фонда содействия реформированию жилищно-коммунального хозяйства на обеспечение мероприятий по переселению граждан из аварийного жилищного фонда с учетом необходимости развития малоэтажного жилищного строительства	981 2 03 02 06 0 02 0 000 180	110 751,4
ДОХОДЫ БЮДЖЕТОВ БЮДЖЕТНОЙ СИСТЕМЫ РОССИЙСКОЙ ФЕДЕРАЦИИ ОТ ВОЗВРАТА БЮДЖЕТАМИ БЮДЖЕТНОЙ СИСТЕМЫ РОССИЙСКОЙ ФЕДЕРАЦИИ И ОРГАНИЗАЦИЯМИ ОСТАТКОВ СУБСИДИЙ, СУБВЕНЦИЙ И ИНЫХ МЕЖБЮДЖЕТНЫХ ТРАНСФЕРТОВ, ИМЕЮЩИХ ЦЕЛЕВОЕ НАЗНАЧЕНИЕ, ПРОШЛЫХ ЛЕТ	981 2 18 00 00 0 00 0 000 151	104 316,4
Доходы бюджетов субъектов Российской Федерации от возврата бюджетами бюджетной системы Российской Федерации остатков субсидий, субвенций и иных межбюджетных трансфертов, имеющих целевое назначение, прошлых лет	981 2 18 02 00 0 02 0 000 151	104 316,4
Доходы бюджетов субъектов Российской Федерации от возврата остатков субсидий, субвенций и иных межбюджетных трансфертов, имеющих целевое назначение, прошлых лет из бюджетов городских округов	981 2 18 02 03 0 02 0 000 151	2,6
Доходы бюджетов субъектов Российской Федерации от возврата остатков субсидий, субвенций и иных межбюджетных трансфертов, имеющих целевое назначение, прошлых лет из бюджетов городских округов	981 2 18 02 03 0 02 0 000 151	2,6
Доходы бюджетов субъектов Российской Федерации от возврата остатков субсидий, субвенций и иных межбюджетных трансфертов, имеющих целевое назначение, прошлых лет из бюджетов муниципальных районов	981 2 18 02 04 0 02 0 000 151	14 379,3

1	2			3
Доходы бюджетов субъектов Российской Федерации от возврата остатков субсидий, субвенций и иных межбюджетных трансфертов, имеющих целевое назначение, прошлых лет из бюджетов муниципальных районов	981	2 18 02 04 0 02 0 000	151	14 379,3
Доходы бюджетов субъектов Российской Федерации от возврата остатков субсидий, субвенций и иных межбюджетных трансфертов, имеющих целевое назначение, прошлых лет из бюджетов поселений	981	2 18 02 05 0 02 0 000	151	89 934,5
Доходы бюджетов субъектов Российской Федерации от возврата остатков субсидий, субвенций и иных межбюджетных трансфертов, имеющих целевое назначение, прошлых лет из бюджетов поселений	981	2 18 02 05 0 02 0 000	151	89 934,5
Комитет государственного экологического надзора Ленинградской области	982			6,9
НАЛОГОВЫЕ И НЕНАЛОГОВЫЕ ДОХОДЫ	982	1 00 00000 00 0000	000	6,9
ДОХОДЫ ОТ ОКАЗАНИЯ ПЛАТНЫХ УСЛУГ (РАБОТ) И КОМПЕНСАЦИИ ЗАТРАТ ГОСУДАРСТВА	982	1 13 00000 00 0000	000	6,4
Доходы от компенсации затрат государства	982	1 13 02000 00 0000	130	6,4
Прочие доходы от компенсации затрат государства	982	1 13 02990 00 0000	130	6,4
Прочие доходы от компенсации затрат бюджетов субъектов Российской Федерации	982	1 13 02992 02 0000	130	6,4
Прочие доходы от компенсации затрат бюджетов субъектов Российской Федерации	982	1 13 02992 02 0000	130	6,4
ШТРАФЫ, САНКЦИИ, ВОЗМЕЩЕНИЕ УЩЕРБА	982	1 16 00000 00 0000	000	0,5
Прочие поступления от денежных взысканий (штрафов) и иных сумм в возмещение ущерба	982	1 16 90000 00 0000	140	0,5
Прочие поступления от денежных взысканий (штрафов) и иных сумм в возмещение ущерба, зачисляемые в бюджеты субъектов Российской Федерации	982	1 16 90020 02 0000	140	0,5
Прочие поступления от денежных взысканий (штрафов) и иных сумм в возмещение ущерба, зачисляемые в бюджеты субъектов Российской Федерации	982	1 16 90020 02 0000	140	0,5
комитет по охране, контролю и регулированию использования объектов животного мира Ленинградской области	983			7 045,0

1	2			3
НАЛОГОВЫЕ И НЕНАЛОГОВЫЕ ДОХОДЫ	983	1 00 00000 00 0000	000	7 045,0
ДОХОДЫ ОТ ОКАЗАНИЯ ПЛАТНЫХ УСЛУГ (РАБОТ) И КОМПЕНСАЦИИ ЗАТРАТ ГОСУДАРСТВА	983	1 13 00000 00 0000	000	30,0
Доходы от оказания платных услуг (работ)	983	1 13 01000 00 0000	000	30,0
Прочие доходы от оказания платных услуг (работ)	983	1 13 01990 00 0000	000	30,0
Прочие доходы от оказания платных услуг (работ) получателями средств бюджетов субъектов Российской Федерации	983	1 13 01992 02 0000	000	30,0
Прочие доходы от оказания платных услуг (работ) получателями средств бюджетов субъектов Российской Федерации	983	1 13 01992 02 0357	000	30,0
Прочие доходы от оказания платных услуг (работ) получателями средств бюджетов субъектов Российской Федерации	983	1 13 01992 02 0357	130	30,0
ШТРАФЫ, САНКЦИИ, ВОЗМЕЩЕНИЕ УЩЕРБА	983	1 16 00000 00 0000	000	6 747,1
Прочие поступления от денежных взысканий (штрафов) и иных сумм в возмещение ущерба	983	1 16 90000 00 0000	140	6 747,1
Прочие поступления от денежных взысканий (штрафов) и иных сумм в возмещение ущерба, зачисляемые в бюджеты субъектов Российской Федерации	983	1 16 90020 02 0000	140	6 747,1
Прочие поступления от денежных взысканий (штрафов) и иных сумм в возмещение ущерба, зачисляемые в бюджеты субъектов Российской Федерации	983	1 16 90020 02 0000	140	6 747,1
ПРОЧИЕ НЕНАЛОГОВЫЕ ДОХОДЫ	983	1 17 00000 00 0000	000	267,9
Прочие неналоговые доходы	983	1 17 05000 00 0000	180	267,9
Прочие неналоговые доходы бюджетов субъектов Российской Федерации	983	1 17 05020 02 0000	180	267,9
Прочие неналоговые доходы бюджетов субъектов Российской Федерации	983	1 17 05020 02 0000	180	267,9
Комитет по жилищно-коммунальному хозяйству и транспорту Ленинградской области		984		351 063,3
НАЛОГОВЫЕ И НЕНАЛОГОВЫЕ ДОХОДЫ	984	1 00 00000 00 0000	000	10 724,8
ШТРАФЫ, САНКЦИИ, ВОЗМЕЩЕНИЕ УЩЕРБА	984	1 16 00000 00 0000	000	2 274,8
Денежные взыскания, налагаемые в возмещение ущерба, причиненного в результате незаконного или нецелевого использования бюджетных средств	984	1 16 32000 00 0000	140	1 890,4

1	2			3
Денежные взыскания, налагаемые в возмещение ущерба, причиненного в результате незаконного или нецелевого использования бюджетных средств (в части бюджетов субъектов Российской Федерации)	984	1 16 32000 02 0000	140	1 890,4
Денежные взыскания, налагаемые в возмещение ущерба, причиненного в результате незаконного или нецелевого использования бюджетных средств (в части бюджетов субъектов Российской Федерации)	984	1 16 32000 02 0000	140	1 890,4
Прочие поступления от денежных взысканий (штрафов) и иных сумм в возмещение ущерба	984	1 16 90000 00 0000	140	384,4
Прочие поступления от денежных взысканий (штрафов) и иных сумм в возмещение ущерба, зачисляемые в бюджеты субъектов Российской Федерации	984	1 16 90020 02 0000	140	384,4
Прочие поступления от денежных взысканий (штрафов) и иных сумм в возмещение ущерба, зачисляемые в бюджеты субъектов Российской Федерации	984	1 16 90020 02 0000	140	384,4
ПРОЧИЕ НЕНАЛОГОВЫЕ ДОХОДЫ	984	1 17 00000 00 0000	000	8 450,0
Прочие неналоговые доходы	984	1 17 05000 00 0000	180	8 450,0
Прочие неналоговые доходы бюджетов субъектов Российской Федерации	984	1 17 05020 02 0000	180	8 450,0
Прочие неналоговые доходы бюджетов субъектов Российской Федерации	984	1 17 05020 02 0000	180	8 450,0
БЕЗВОЗМЕЗДНЫЕ ПОСТУПЛЕНИЯ	984	2 00 00000 00 0000 000	000	340 338,4
БЕЗВОЗМЕЗДНЫЕ ПОСТУПЛЕНИЯ ОТ ДРУГИХ БЮДЖЕТОВ БЮДЖЕТНОЙ СИСТЕМЫ РОССИЙСКОЙ ФЕДЕРАЦИИ	984	2 02 00 00 0 00 0 000	000	328 170,2
Субсидии бюджетам бюджетной системы Российской Федерации (межбюджетные субсидии)	984	2 02 02 00 0 00 0 000	151	212 989,9
Прочие субсидии	984	2 02 02 99 9 00 0 000	151	212 989,9
Прочие субсидии бюджетам субъектов Российской Федерации	984	2 02 02 99 9 02 0 000	151	212 989,9
Прочие субсидии бюджетам субъектов Российской Федерации	984	2 02 02 99 9 02 0 000	151	212 989,9
Субвенции бюджетам субъектов Российской Федерации и муниципальных образований	984	2 02 03 00 0 00 0 000	151	115 180,3

1	2	3
Субвенции бюджетам на обеспечение жильем отдельных категорий граждан, установленных Федеральным законом от 12 января 1995 года № 5-ФЗ "О ветеранах", в соответствии с Указом Президента Российской Федерации от 7 мая 2008 года № 714 "Об обеспечении жильем ветеранов Великой Отечественной войны 1941 - 1945 годов"	984 2 02 03 06 9 00 0 000 151	96 018,9
Субвенции бюджетам субъектов Российской Федерации на обеспечение жильем отдельных категорий граждан, установленных Федеральным законом от 12 января 1995 года № 5-ФЗ "О ветеранах", в соответствии с Указом Президента Российской Федерации от 7 мая 2008 года № 714 "Об обеспечении жильем ветеранов Великой Отечественной войны 1941 - 1945 годов"	984 2 02 03 06 9 02 0 000 151	96 018,9
Субвенции бюджетам субъектов Российской Федерации на обеспечение жильем отдельных категорий граждан, установленных Федеральным законом от 12 января 1995 года № 5-ФЗ "О ветеранах", в соответствии с Указом Президента Российской Федерации от 7 мая 2008 года № 714 "Об обеспечении жильем ветеранов Великой Отечественной войны 1941 - 1945 годов"	984 2 02 03 06 9 02 0 000 151	96 018,9
Субвенции бюджетам на обеспечение жильем отдельных категорий граждан, установленных Федеральными законами от 12 января 1995 года N 5-ФЗ "О ветеранах" и от 24 ноября 1995 года N 181-ФЗ "О социальной защите инвалидов в Российской Федерации"	984 2 02 03 07 0 00 0 000 151	19 161,4
Субвенции бюджетам субъектов Российской Федерации на обеспечение жильем отдельных категорий граждан, установленных Федеральными законами от 12 января 1995 года N 5-ФЗ "О ветеранах" и от 24 ноября 1995 года N 181-ФЗ "О социальной защите инвалидов в Российской Федерации"	984 2 02 03 07 0 02 0 000 151	19 161,4
Субвенции бюджетам субъектов Российской Федерации на обеспечение жильем отдельных категорий граждан, установленных Федеральными законами от 12 января 1995 года N 5-ФЗ "О ветеранах" и от 24 ноября 1995 года N 181-ФЗ "О социальной защите инвалидов в Российской Федерации"	984 2 02 03 07 0 02 0 000 151	19 161,4

1	2	3
ДОХОДЫ БЮДЖЕТОВ БЮДЖЕТНОЙ СИСТЕМЫ РОССИЙСКОЙ ФЕДЕРАЦИИ ОТ ВОЗВРАТА БЮДЖЕТАМИ БЮДЖЕТНОЙ СИСТЕМЫ РОССИЙСКОЙ ФЕДЕРАЦИИ И ОРГАНИЗАЦИЯМИ ОСТАТКОВ СУБСИДИЙ, СУБВЕНЦИЙ И ИНЫХ МЕЖБЮДЖЕТНЫХ ТРАНСФЕРТОВ, ИМЕЮЩИХ ЦЕЛЕВОЕ НАЗНАЧЕНИЕ, ПРОШЛЫХ ЛЕТ	984 2 18 00 00 0 00 0 000 151	19 768,2
Доходы бюджетов субъектов Российской Федерации от возврата бюджетами бюджетной системы Российской Федерации остатков субсидий, субвенций и иных межбюджетных трансфертов, имеющих целевое назначение, прошлых лет	984 2 18 02 00 0 02 0 000 151	19 768,2
Доходы бюджетов субъектов Российской Федерации от возврата остатков субсидий, субвенций и иных межбюджетных трансфертов, имеющих целевое назначение, прошлых лет из бюджетов городских округов	984 2 18 02 03 0 02 0 000 151	7,0
Доходы бюджетов субъектов Российской Федерации от возврата остатков субсидий, субвенций и иных межбюджетных трансфертов, имеющих целевое назначение, прошлых лет из бюджетов городских округов	984 2 18 02 03 0 02 0 000 151	7,0
Доходы бюджетов субъектов Российской Федерации от возврата остатков субсидий, субвенций и иных межбюджетных трансфертов, имеющих целевое назначение, прошлых лет из бюджетов муниципальных районов	984 2 18 02 04 0 02 0 000 151	15 977,7
Доходы бюджетов субъектов Российской Федерации от возврата остатков субсидий, субвенций и иных межбюджетных трансфертов, имеющих целевое назначение, прошлых лет из бюджетов муниципальных районов	984 2 18 02 04 0 02 0 000 151	15 977,7
Доходы бюджетов субъектов Российской Федерации от возврата остатков субсидий, субвенций и иных межбюджетных трансфертов, имеющих целевое назначение, прошлых лет из бюджетов поселений	984 2 18 02 05 0 02 0 000 151	3 783,5
Доходы бюджетов субъектов Российской Федерации от возврата остатков субсидий, субвенций и иных межбюджетных трансфертов, имеющих целевое назначение, прошлых лет из бюджетов поселений	984 2 18 02 05 0 02 0 000 151	3 783,5

1	2	3
ВОЗВРАТ ОСТАТКОВ СУБСИДИЙ, СУБВЕНЦИЙ И ИНЫХ МЕЖБЮДЖЕТНЫХ ТРАНСФЕРТОВ, ИМЕЮЩИХ ЦЕЛЕВОЕ НАЗНАЧЕНИЕ, ПРОШЛЫХ ЛЕТ	984 2 19 00 00 0 00 0 000 000	-7 599,9
Возврат остатков субсидий, субвенций и иных межбюджетных трансфертов, имеющих целевое назначение, прошлых лет из бюджетов субъектов Российской Федерации	984 2 19 02 00 0 02 0 000 151	-7 599,9
Возврат остатков субсидий, субвенций и иных межбюджетных трансфертов, имеющих целевое назначение, прошлых лет из бюджетов субъектов Российской Федерации	984 2 19 02 00 0 02 0 000 151	-7 599,9
Комитет финансов Ленинградской области	985	2 851 169,3
НАЛОГОВЫЕ И НЕНАЛОГОВЫЕ ДОХОДЫ	985 1 00 00000 00 0000 000	1 794 783,6
ДОХОДЫ ОТ ИСПОЛЬЗОВАНИЯ ИМУЩЕСТВА, НАХОДЯЩЕГОСЯ В ГОСУДАРСТВЕННОЙ И МУНИЦИПАЛЬНОЙ СОБСТВЕННОСТИ	985 1 11 00000 00 0000 000	1 791 990,8
Доходы от размещения средств бюджетов	985 1 11 02000 00 0000 120	1 780 764,0
Доходы от размещения временно свободных средств бюджетов субъектов Российской Федерации	985 1 11 02020 02 0000 120	1 780 764,0
Доходы от размещения временно свободных средств бюджетов субъектов Российской Федерации	985 1 11 02020 02 0000 120	1 780 764,0
Проценты, полученные от предоставления бюджетных кредитов внутри страны	985 1 11 03000 00 0000 120	11 226,8
Проценты, полученные от предоставления бюджетных кредитов внутри страны за счет средств бюджетов субъектов Российской Федерации (985 1 11 03020 02 0000 120	11 226,8
Проценты, полученные от предоставления бюджетных кредитов внутри страны за счет средств бюджетов субъектов Российской Федерации (985 1 11 03020 02 0000 120	11 226,8
ШТРАФЫ, САНКЦИИ, ВОЗМЕЩЕНИЕ УЩЕРБА	985 1 16 00000 00 0000 000	2 788,5
Денежные взыскания (штрафы) за нарушение бюджетного законодательства Российской Федерации	985 1 16 18000 00 0000 140	228,1
Денежные взыскания (штрафы) за нарушение бюджетного законодательства (в части бюджетов субъектов Российской Федерации)	985 1 16 18020 02 0000 140	228,1
Денежные взыскания (штрафы) за нарушение бюджетного законодательства (в части бюджетов субъектов Российской Федерации)	985 1 16 18020 02 0000 140	228,1

1	2	3
Денежные взыскания, налагаемые в возмещение ущерба, причиненного в результате незаконного или нецелевого использования бюджетных средств	985 1 16 32000 00 0000 140	2 560,4
Денежные взыскания, налагаемые в возмещение ущерба, причиненного в результате незаконного или нецелевого использования бюджетных средств (в части бюджетов субъектов Российской Федерации)	985 1 16 32000 02 0000 140	2 560,4
Денежные взыскания, налагаемые в возмещение ущерба, причиненного в результате незаконного или нецелевого использования бюджетных средств (в части бюджетов субъектов Российской Федерации)	985 1 16 32000 02 0000 140	2 560,4
ПРОЧИЕ НЕНАЛОГОВЫЕ ДОХОДЫ	985 1 17 00000 00 0000 000	4,3
Невыясненные поступления	985 1 17 01000 00 0000 180	4,3
Невыясненные поступления, зачисляемые в бюджеты субъектов Российской Федерации	985 1 17 01020 02 0000 180	4,3
Невыясненные поступления, зачисляемые в бюджеты субъектов Российской Федерации	985 1 17 01020 02 0000 180	4,3
БЕЗВОЗМЕЗДНЫЕ ПОСТУПЛЕНИЯ	985 2 00 00000 00 0000 000 000	1 056 385,7
БЕЗВОЗМЕЗДНЫЕ ПОСТУПЛЕНИЯ ОТ ДРУГИХ БЮДЖЕТОВ БЮДЖЕТНОЙ СИСТЕМЫ РОССИЙСКОЙ ФЕДЕРАЦИИ	985 2 02 00 00 0 00 0 000 000	1 059 905,3
Дотации бюджетам субъектов Российской Федерации и муниципальных образований	985 2 02 01 00 0 00 0 000 151	898 042,1
Дотации бюджетам на поддержку мер по обеспечению сбалансированности бюджетов	985 2 02 01 00 3 00 0 000 151	898 042,1
Дотации бюджетам субъектов Российской Федерации на поддержку мер по обеспечению сбалансированности бюджетов	985 2 02 01 00 3 02 0 000 151	898 042,1
Дотации бюджетам субъектов Российской Федерации на поддержку мер по обеспечению сбалансированности бюджетов	985 2 02 01 00 3 02 0 000 151	898 042,1
Субсидии бюджетам бюджетной системы Российской Федерации (межбюджетные субсидии)	985 2 02 02 00 0 00 0 000 151	69 261,2
Субсидии бюджетам субъектов Российской Федерации из местных бюджетов для формирования региональных фондов финансовой поддержки поселений и региональных фондов финансовой поддержки муниципальных районов (городских округов)	985 2 02 02 08 6 02 0 000 151	69 261,2

1	2	3
Субсидии бюджетам субъектов Российской Федерации из местных бюджетов для формирования региональных фондов финансовой поддержки поселений и региональных фондов финансовой поддержки муниципальных районов (городских округов)	985 2 02 02 08 6 02 0 000 151	69 261,2
Субвенции бюджетам субъектов Российской Федерации и муниципальных образований	985 2 02 03 00 0 00 0 000 151	92 602,0
Единые субвенции бюджетам субъектов Российской Федерации	985 2 02 03 99 8 02 0 000 151	92 602,0
Единые субвенции бюджетам субъектов Российской Федерации	985 2 02 03 99 8 02 0 000 151	92 602,0
ДОХОДЫ БЮДЖЕТОВ БЮДЖЕТНОЙ СИСТЕМЫ РОССИЙСКОЙ ФЕДЕРАЦИИ ОТ ВОЗВРАТА БЮДЖЕТАМИ БЮДЖЕТНОЙ СИСТЕМЫ РОССИЙСКОЙ ФЕДЕРАЦИИ И ОРГАНИЗАЦИЯМИ ОСТАТКОВ СУБСИДИЙ, СУБВЕНЦИЙ И ИНЫХ МЕЖБЮДЖЕТНЫХ ТРАНСФЕРТОВ, ИМЕЮЩИХ ЦЕЛЕВОЕ НАЗНАЧЕНИЕ, ПРОШЛЫХ ЛЕТ	985 2 18 00 00 0 00 0 000 151	646,0
Доходы бюджетов субъектов Российской Федерации от возврата бюджетами бюджетной системы Российской Федерации остатков субсидий, субвенций и иных межбюджетных трансфертов, имеющих целевое назначение, прошлых лет	985 2 18 02 00 0 02 0 000 151	646,0
Доходы бюджетов субъектов Российской Федерации от возврата остатков субсидий, субвенций и иных межбюджетных трансфертов, имеющих целевое назначение, прошлых лет из бюджетов городских округов	985 2 18 02 03 0 02 0 000 151	7,2
Доходы бюджетов субъектов Российской Федерации от возврата остатков субсидий, субвенций и иных межбюджетных трансфертов, имеющих целевое назначение, прошлых лет из бюджетов городских округов	985 2 18 02 03 0 02 0 000 151	7,2
Доходы бюджетов субъектов Российской Федерации от возврата остатков субсидий, субвенций и иных межбюджетных трансфертов, имеющих целевое назначение, прошлых лет из бюджетов муниципальных районов	985 2 18 02 04 0 02 0 000 151	638,9

1	2	3
Доходы бюджетов субъектов Российской Федерации от возврата остатков субсидий, субвенций и иных межбюджетных трансфертов, имеющих целевое назначение, прошлых лет из бюджетов муниципальных районов	985 2 18 02 04 0 02 0 000 151	638,9
ВОЗВРАТ ОСТАТКОВ СУБСИДИЙ, СУБВЕНЦИЙ И ИНЫХ МЕЖБЮДЖЕТНЫХ ТРАНСФЕРТОВ, ИМЕЮЩИХ ЦЕЛЕВОЕ НАЗНАЧЕНИЕ, ПРОШЛЫХ ЛЕТ	985 2 19 00 00 0 00 0 000 000	-4 165,6
Возврат остатков субсидий, субвенций и иных межбюджетных трансфертов, имеющих целевое назначение, прошлых лет из бюджетов субъектов Российской Федерации	985 2 19 02 00 0 02 0 000 151	-4 165,6
Возврат остатков субсидий, субвенций и иных межбюджетных трансфертов, имеющих целевое назначение, прошлых лет из бюджетов субъектов Российской Федерации	985 2 19 02 00 0 02 0 000 151	-4 165,6
Комитет по здравоохранению Ленинградской области	986	1 197 590,3
НАЛОГОВЫЕ И НЕНАЛОГОВЫЕ ДОХОДЫ	986 1 00 00000 00 0000 000	50 684,9
ДОХОДЫ ОТ ИСПОЛЬЗОВАНИЯ ИМУЩЕСТВА, НАХОДЯЩЕГОСЯ В ГОСУДАРСТВЕННОЙ И МУНИЦИПАЛЬНОЙ СОБСТВЕННОСТИ	986 1 11 00000 00 0000 000	1 752,8
Прочие доходы от использования имущества и прав, находящихся в государственной и муниципальной собственности (за исключением имущества бюджетных и автономных учреждений, а также имущества государственных и муниципальных унитарных предприятий, в том числе казенных)	986 1 11 09000 00 0000 120	1 752,8
Прочие поступления от использования имущества, находящегося в государственной и муниципальной собственности (за исключением имущества бюджетных и автономных учреждений, а также имущества государственных и муниципальных унитарных предприятий, в том числе казенных)	986 1 11 09040 00 0000 120	1 752,8

1	2			3
Прочие поступления от использования имущества, находящегося в собственности субъектов Российской Федерации (за исключением имущества бюджетных и автономных учреждений субъектов Российской Федерации, а также имущества государственных унитарных предприятий субъектов Российской Федерации, в том числе казенных)	986	1 11 09042 02 0000	120	1 752,8
Прочие поступления от использования имущества, находящегося в собственности субъектов Российской Федерации (за исключением имущества бюджетных и автономных учреждений субъектов Российской Федерации, а также имущества государственных унитарных предприятий субъектов Российской Федерации, в том числе казенных)	986	1 11 09042 02 0000	120	1 752,8
ДОХОДЫ ОТ ОКАЗАНИЯ ПЛАТНЫХ УСЛУГ (РАБОТ) И КОМПЕНСАЦИИ ЗАТРАТ ГОСУДАРСТВА	986	1 13 00000 00 0000	000	47 028,6
Доходы от оказания платных услуг (работ)	986	1 13 01000 00 0000	000	39 192,1
Прочие доходы от оказания платных услуг (работ)	986	1 13 01990 00 0000	000	39 192,1
Прочие доходы от оказания платных услуг (работ) получателями средств бюджетов субъектов Российской Федерации	986	1 13 01992 02 0000	000	39 192,1
Прочие доходы от оказания платных услуг (работ) получателями средств бюджетов субъектов Российской Федерации	986	1 13 01992 02 0026	000	2 934,2
Прочие доходы от оказания платных услуг (работ) получателями средств бюджетов субъектов Российской Федерации	986	1 13 01992 02 0026	130	2 934,2
Прочие доходы от оказания платных услуг (работ) получателями средств бюджетов субъектов Российской Федерации	986	1 13 01992 02 0032	000	7,8
Прочие доходы от оказания платных услуг (работ) получателями средств бюджетов субъектов Российской Федерации	986	1 13 01992 02 0032	130	7,8
Прочие доходы от оказания платных услуг (работ) получателями средств бюджетов субъектов Российской Федерации	986	1 13 01992 02 0033	000	3 173,7
Прочие доходы от оказания платных услуг (работ) получателями средств бюджетов субъектов Российской Федерации	986	1 13 01992 02 0033	130	3 173,7
Прочие доходы от оказания платных услуг (работ) получателями средств бюджетов субъектов Российской Федерации	986	1 13 01992 02 0037	000	7 863,9
Прочие доходы от оказания платных услуг (работ) получателями средств бюджетов субъектов Российской Федерации	986	1 13 01992 02 0037	130	7 863,9

1	2			3
Прочие доходы от оказания платных услуг (работ) получателями средств бюджетов субъектов Российской Федерации	986	1 13 01992 02 0047	000	1 260,1
Прочие доходы от оказания платных услуг (работ) получателями средств бюджетов субъектов Российской Федерации	986	1 13 01992 02 0047	130	1 260,1
Прочие доходы от оказания платных услуг (работ) получателями средств бюджетов субъектов Российской Федерации	986	1 13 01992 02 0051	000	5 774,1
Прочие доходы от оказания платных услуг (работ) получателями средств бюджетов субъектов Российской Федерации	986	1 13 01992 02 0051	130	5 774,1
Прочие доходы от оказания платных услуг (работ) получателями средств бюджетов субъектов Российской Федерации	986	1 13 01992 02 0053	000	11 678,3
Прочие доходы от оказания платных услуг (работ) получателями средств бюджетов субъектов Российской Федерации	986	1 13 01992 02 0053	130	11 678,3
Прочие доходы от оказания платных услуг (работ) получателями средств бюджетов субъектов Российской Федерации	986	1 13 01992 02 0054	000	6 500,0
Прочие доходы от оказания платных услуг (работ) получателями средств бюджетов субъектов Российской Федерации	986	1 13 01992 02 0054	130	6 500,0
Доходы от компенсации затрат государства	986	1 13 02000 00 0000	130	7 836,5
Прочие доходы от компенсации затрат государства	986	1 13 02990 00 0000	130	7 836,5
Прочие доходы от компенсации затрат бюджетов субъектов Российской Федерации	986	1 13 02992 02 0000	130	7 836,5
Прочие доходы от компенсации затрат бюджетов субъектов Российской Федерации	986	1 13 02992 02 0000	130	7 836,5
ШТРАФЫ, САНКЦИИ, ВОЗМЕЩЕНИЕ УЩЕРБА	986	1 16 00000 00 0000	000	1 899,8
Доходы от возмещения ущерба при возникновении страховых случаев	986	1 16 23000 00 0000	140	98,0
Доходы от возмещения ущерба при возникновении страховых случаев, когда выгодоприобретателями выступают получатели средств бюджетов субъектов Российской Федерации	986	1 16 23020 02 0000	140	98,0
Доходы от возмещения ущерба при возникновении страховых случаев по обязательному страхованию гражданской ответственности, когда выгодоприобретателями выступают получатели средств бюджетов субъектов Российской Федерации	986	1 16 23021 02 0000	140	98,0

1	2	3
Доходы от возмещения ущерба при возникновении страховых случаев по обязательному страхованию гражданской ответственности, когда выгодоприобретателями выступают получатели средств бюджетов субъектов Российской Федерации	986 1 16 23021 02 0000 140	98,0
Прочие поступления от денежных взысканий (штрафов) и иных сумм в возмещение ущерба	986 1 16 90000 00 0000 140	1 801,8
Прочие поступления от денежных взысканий (штрафов) и иных сумм в возмещение ущерба, зачисляемые в бюджеты субъектов Российской Федерации	986 1 16 90020 02 0000 140	1 801,8
Прочие поступления от денежных взысканий (штрафов) и иных сумм в возмещение ущерба, зачисляемые в бюджеты субъектов Российской Федерации	986 1 16 90020 02 0000 140	1 801,8
ПРОЧИЕ НЕНАЛОГОВЫЕ ДОХОДЫ	986 1 17 00000 00 0000 000	3,7
Невыясненные поступления	986 1 17 01000 00 0000 180	3,7
Невыясненные поступления, зачисляемые в бюджеты субъектов Российской Федерации	986 1 17 01020 02 0000 180	3,7
Невыясненные поступления, зачисляемые в бюджеты субъектов Российской Федерации	986 1 17 01020 02 0000 180	3,7
БЕЗВОЗМЕЗДНЫЕ ПОСТУПЛЕНИЯ	986 2 00 00000 00 0000 000 000	1 146 905,4
БЕЗВОЗМЕЗДНЫЕ ПОСТУПЛЕНИЯ ОТ ДРУГИХ БЮДЖЕТОВ БЮДЖЕТНОЙ СИСТЕМЫ РОССИЙСКОЙ ФЕДЕРАЦИИ	986 2 02 00 00 0 00 0 000 000	1 157 789,1
Субсидии бюджетам бюджетной системы Российской Федерации (межбюджетные субсидии)	986 2 02 02 00 0 00 0 000 151	181 185,3
Субсидии бюджетам субъектов Российской Федерации на реализацию отдельных мероприятий государственной программы Российской Федерации "Развитие здравоохранения"	986 2 02 02 20 8 02 0 000 151	76 745,9
Субсидии бюджетам субъектов Российской Федерации на реализацию отдельных мероприятий государственной программы Российской Федерации "Развитие здравоохранения"	986 2 02 02 20 8 02 0 000 151	76 745,9

1	2	3
Субсидии бюджетам субъектов Российской Федерации в целях софинансирования расходов, возникающих при оказании гражданам Российской Федерации высокотехнологичной медицинской помощи, не включенной в базовую программу обязательного медицинского страхования	986 2 02 02 24 1 02 0 000 151	104 439,4
Субсидии бюджетам субъектов Российской Федерации в целях софинансирования расходов, возникающих при оказании гражданам Российской Федерации высокотехнологичной медицинской помощи, не включенной в базовую программу обязательного медицинского страхования	986 2 02 02 24 1 02 0 000 151	104 439,4
Субвенции бюджетам субъектов Российской Федерации и муниципальных образований	986 2 02 03 00 0 00 0 000 151	339 144,4
Субвенции бюджетам на оказание отдельным категориям граждан государственной социальной помощи по обеспечению лекарственными препаратами, медицинскими изделиями, а также специализированными продуктами лечебного питания для детей-инвалидов	986 2 02 03 06 8 00 0 000 151	339 144,4
Субвенции бюджетам субъектов Российской Федерации на оказание отдельным категориям граждан государственной социальной помощи по обеспечению лекарственными препаратами, медицинскими изделиями, а также специализированными продуктами лечебного питания для детей-инвалидов	986 2 02 03 06 8 02 0 000 151	339 144,4
Субвенции бюджетам субъектов Российской Федерации на оказание отдельным категориям граждан государственной социальной помощи по обеспечению лекарственными препаратами, медицинскими изделиями, а также специализированными продуктами лечебного питания для детей-инвалидов	986 2 02 03 06 8 02 0 000 151	339 144,4
Иные межбюджетные трансферты	986 2 02 04 00 0 00 0 000 151	637 459,4
Межбюджетные трансферты, передаваемые бюджетам на осуществление отдельных полномочий в области обеспечения лекарственными препаратами, а также специализированными продуктами лечебного питания	986 2 02 04 01 7 00 0 000 151	187 239,6

1	2	3
Межбюджетные трансферты, передаваемые бюджетам субъектов Российской Федерации на осуществление отдельных полномочий в области обеспечения лекарственными препаратами, а также специализированными продуктами лечебного питания	986 2 02 04 01 7 02 0 000 151	187 239,6
Межбюджетные трансферты, передаваемые бюджетам субъектов Российской Федерации на осуществление отдельных полномочий в области обеспечения лекарственными препаратами, а также специализированными продуктами лечебного питания	986 2 02 04 01 7 02 0 000 151	187 239,6
Межбюджетные трансферты, передаваемые бюджетам субъектов Российской Федерации на единовременные компенсационные выплаты медицинским работникам	986 2 02 04 04 3 02 0 000 151	38 000,0
Межбюджетные трансферты, передаваемые бюджетам субъектов Российской Федерации на единовременные компенсационные выплаты медицинским работникам	986 2 02 04 04 3 02 0 000 151	38 000,0
Межбюджетные трансферты, передаваемые бюджетам субъектов Российской Федерации на финансовое обеспечение закупок противовирусных препаратов для профилактики и лечения лиц, инфицированных вирусами иммунодефицита человека и гепатитов В и С	986 2 02 04 05 5 02 0 000 151	291 207,8
Межбюджетные трансферты, передаваемые бюджетам субъектов Российской Федерации на финансовое обеспечение закупок противовирусных препаратов для профилактики и лечения лиц, инфицированных вирусами иммунодефицита человека и гепатитов В и С	986 2 02 04 05 5 02 0 000 151	291 207,8

1	2	3
Межбюджетные трансферты, передаваемые бюджетам субъектов Российской Федерации на финансовое обеспечение закупок антибактериальных и противотуберкулезных лекарственных препаратов (второго ряда), применяемых при лечении больных туберкулезом с множественной лекарственной устойчивостью возбудителя, и диагностических средств для выявления, определения чувствительности микобактерии туберкулеза и мониторинга лечения больных туберкулезом с множественной лекарственной устойчивостью возбудителя	986 2 02 04 06 4 02 0 000 151	35 399,4
Межбюджетные трансферты, передаваемые бюджетам субъектов Российской Федерации на финансовое обеспечение закупок антибактериальных и противотуберкулезных лекарственных препаратов (второго ряда), применяемых при лечении больных туберкулезом с множественной лекарственной устойчивостью возбудителя, и диагностических средств для выявления, определения чувствительности микобактерии туберкулеза и мониторинга лечения больных туберкулезом с множественной лекарственной устойчивостью возбудителя	986 2 02 04 06 4 02 0 000 151	35 399,4
Межбюджетные трансферты бюджетам на реализацию мероприятий по профилактике ВИЧ-инфекции и гепатитов В и С	986 2 02 04 06 6 00 0 000 151	4 404,7
Межбюджетные трансферты, передаваемые бюджетам субъектов Российской Федерации на реализацию мероприятий по профилактике ВИЧ-инфекции и гепатитов В и С	986 2 02 04 06 6 02 0 000 151	4 404,7
Межбюджетные трансферты, передаваемые бюджетам субъектов Российской Федерации на реализацию мероприятий по профилактике ВИЧ-инфекции и гепатитов В и С	986 2 02 04 06 6 02 0 000 151	4 404,7

1	2	3
Межбюджетные трансферты, передаваемые бюджетам субъектов Российской Федерации на компенсацию расходов, связанных с оказанием в 2014 - 2015 годах медицинскими организациями, подведомственными органам исполнительной власти субъектов Российской Федерации и органам местного самоуправления, гражданам Украины и лицам без гражданства медицинской помощи, а также затрат по проведению указанным лицам профилактических прививок, включенных в календарь профилактических прививок по эпидемическим показаниям	986 2 02 04 08 7 02 0 000 151	11 918,8
Межбюджетные трансферты, передаваемые бюджетам субъектов Российской Федерации на компенсацию расходов, связанных с оказанием в 2014 - 2015 годах медицинскими организациями, подведомственными органам исполнительной власти субъектов Российской Федерации и органам местного самоуправления, гражданам Украины и лицам без гражданства медицинской помощи, а также затрат по проведению указанным лицам профилактических прививок, включенных в календарь профилактических прививок по эпидемическим показаниям	986 2 02 04 08 7 02 0 000 151	11 918,8
Межбюджетные трансферты, передаваемые бюджетам субъектов Российской Федерации в целях улучшения лекарственного обеспечения граждан	986 2 02 04 10 1 02 0 000 151	69 289,1
Межбюджетные трансферты, передаваемые бюджетам субъектов Российской Федерации в целях улучшения лекарственного обеспечения граждан	986 2 02 04 10 1 02 0 000 151	69 289,1
ДОХОДЫ БЮДЖЕТОВ БЮДЖЕТНОЙ СИСТЕМЫ РОССИЙСКОЙ ФЕДЕРАЦИИ ОТ ВОЗВРАТА БЮДЖЕТАМИ БЮДЖЕТНОЙ СИСТЕМЫ РОССИЙСКОЙ ФЕДЕРАЦИИ И ОРГАНИЗАЦИЯМИ ОСТАТКОВ СУБСИДИЙ, СУБВЕНЦИЙ И ИНЫХ МЕЖБЮДЖЕТНЫХ ТРАНСФЕРТОВ, ИМЕЮЩИХ ЦЕЛЕВОЕ НАЗНАЧЕНИЕ, ПРОШЛЫХ ЛЕТ	986 2 18 00 00 0 00 0 000 180	11 333,6

1	2	3
Доходы бюджетов субъектов Российской Федерации от возврата бюджетами бюджетной системы Российской Федерации остатков субсидий, субвенций и иных межбюджетных трансфертов, имеющих целевое назначение, прошлых лет	986 2 18 02 00 0 02 0 000 180	11 333,6
Доходы бюджетов субъектов Российской Федерации от возврата остатков субсидий, субвенций и иных межбюджетных трансфертов, имеющих целевое назначение, прошлых лет из федерального бюджета	986 2 18 02 01 0 02 0 000 180	11 333,6
Доходы бюджетов субъектов Российской Федерации от возврата остатков субсидий, субвенций и иных межбюджетных трансфертов, имеющих целевое назначение, прошлых лет из федерального бюджета	986 2 18 02 01 0 02 0 000 180	11 333,6
ВОЗВРАТ ОСТАТКОВ СУБСИДИЙ, СУБВЕНЦИЙ И ИНЫХ МЕЖБЮДЖЕТНЫХ ТРАНСФЕРТОВ, ИМЕЮЩИХ ЦЕЛЕВОЕ НАЗНАЧЕНИЕ, ПРОШЛЫХ ЛЕТ	986 2 19 00 00 0 00 0 000 000	-22 217,3
Возврат остатков субсидий, субвенций и иных межбюджетных трансфертов, имеющих целевое назначение, прошлых лет из бюджетов субъектов Российской Федерации	986 2 19 02 00 0 02 0 000 151	-22 217,3
Возврат остатков субсидий, субвенций и иных межбюджетных трансфертов, имеющих целевое назначение, прошлых лет из бюджетов субъектов Российской Федерации	986 2 19 02 00 0 02 0 000 151	-22 217,3
комитет по социальной защите населения Ленинградской области	987	2 607 381,3
НАЛОГОВЫЕ И НЕНАЛОГОВЫЕ ДОХОДЫ	987 1 00 00000 00 0000 000	250 368,6
ДОХОДЫ ОТ ОКАЗАНИЯ ПЛАТНЫХ УСЛУГ (РАБОТ) И КОМПЕНСАЦИИ ЗАТРАТ ГОСУДАРСТВА	987 1 13 00000 00 0000 000	249 380,7
Доходы от оказания платных услуг (работ)	987 1 13 01000 00 0000 000	248 042,4
Прочие доходы от оказания платных услуг (работ)	987 1 13 01990 00 0000 000	248 042,4
Прочие доходы от оказания платных услуг (работ) получателями средств бюджетов субъектов Российской Федерации	987 1 13 01992 02 0000 000	248 042,4
Прочие доходы от оказания платных услуг (работ) получателями средств бюджетов субъектов Российской Федерации	987 1 13 01992 02 0133 000	27 420,0
Прочие доходы от оказания платных услуг (работ) получателями средств бюджетов субъектов Российской Федерации	987 1 13 01992 02 0133 130	27 420,0

1	2			3
Прочие доходы от оказания платных услуг (работ) получателями средств бюджетов субъектов Российской Федерации	987	1 13 01992 02 0144	130	1 402,1
Прочие доходы от оказания платных услуг (работ) получателями средств бюджетов субъектов Российской Федерации	987	1 13 01992 02 0145	000	12 272,6
Прочие доходы от оказания платных услуг (работ) получателями средств бюджетов субъектов Российской Федерации	987	1 13 01992 02 0145	130	12 272,6
Прочие доходы от оказания платных услуг (работ) получателями средств бюджетов субъектов Российской Федерации	987	1 13 01992 02 0146	000	44 748,7
Прочие доходы от оказания платных услуг (работ) получателями средств бюджетов субъектов Российской Федерации	987	1 13 01992 02 0146	130	44 748,7
Прочие доходы от оказания платных услуг (работ) получателями средств бюджетов субъектов Российской Федерации	987	1 13 01992 02 0147	000	3 037,2
Прочие доходы от оказания платных услуг (работ) получателями средств бюджетов субъектов Российской Федерации	987	1 13 01992 02 0147	130	3 037,2
Прочие доходы от оказания платных услуг (работ) получателями средств бюджетов субъектов Российской Федерации	987	1 13 01992 02 0378	000	3 284,4
Прочие доходы от оказания платных услуг (работ) получателями средств бюджетов субъектов Российской Федерации	987	1 13 01992 02 0378	130	3 284,4
Доходы от компенсации затрат государства	987	1 13 02000 00 0000	130	1 338,3
Прочие доходы от компенсации затрат государства	987	1 13 02990 00 0000	130	1 338,3
Прочие доходы от компенсации затрат бюджетов субъектов Российской Федерации	987	1 13 02992 02 0000	130	1 338,3
Прочие доходы от компенсации затрат бюджетов субъектов Российской Федерации	987	1 13 02992 02 0000	130	1 338,3
ШТРАФЫ, САНКЦИИ, ВОЗМЕЩЕНИЕ УЩЕРБА	987	1 16 00000 00 0000	000	923,8
Денежные взыскания (штрафы) за нарушение законодательства Российской Федерации о размещении заказов на поставки товаров, выполнение работ, оказание услуг	987	1 16 33000 00 0000	140	699,7
Денежные взыскания (штрафы) за нарушение законодательства Российской Федерации о размещении заказов на поставки товаров, выполнение работ, оказание услуг для нужд субъектов Российской Федерации	987	1 16 33020 02 0000	140	699,7

1	2			3
Денежные взыскания (штрафы) за нарушение законодательства Российской Федерации о размещении заказов на поставки товаров, выполнение работ, оказание услуг для нужд субъектов Российской Федерации	987	1 16 33020 02 0000	140	699,7
Прочие поступления от денежных взысканий (штрафов) и иных сумм в возмещение ущерба	987	1 16 90000 00 0000	140	224,1
Прочие поступления от денежных взысканий (штрафов) и иных сумм в возмещение ущерба, зачисляемые в бюджеты субъектов Российской Федерации	987	1 16 90020 02 0000	140	224,1
Прочие поступления от денежных взысканий (штрафов) и иных сумм в возмещение ущерба, зачисляемые в бюджеты субъектов Российской Федерации	987	1 16 90020 02 0000	140	224,1
ПРОЧИЕ НЕНАЛОГОВЫЕ ДОХОДЫ	987	1 17 00000 00 0000	000	64,2
Невыясненные поступления	987	1 17 01000 00 0000	180	59,8
Невыясненные поступления, зачисляемые в бюджеты субъектов Российской Федерации	987	1 17 01020 02 0000	180	59,8
Невыясненные поступления, зачисляемые в бюджеты субъектов Российской Федерации	987	1 17 01020 02 0000	180	59,8
Прочие неналоговые доходы	987	1 17 05000 00 0000	000	4,4
Прочие неналоговые доходы бюджетов субъектов Российской Федерации	987	1 17 05020 02 0000	000	4,4
Прочие неналоговые доходы бюджетов субъектов Российской Федерации	987	1 17 05020 02 0143	000	4,4
Прочие неналоговые доходы бюджетов субъектов Российской Федерации	987	1 17 05020 02 0143	180	4,4
БЕЗВОЗМЕЗДНЫЕ ПОСТУПЛЕНИЯ	987	2 00 00000 00 0000 000	000	2 357 012,7
БЕЗВОЗМЕЗДНЫЕ ПОСТУПЛЕНИЯ ОТ ДРУГИХ БЮДЖЕТОВ БЮДЖЕТНОЙ СИСТЕМЫ РОССИЙСКОЙ ФЕДЕРАЦИИ	987	2 02 00 00 0 00 0 000	000	2 361 486,9
Субсидии бюджетам бюджетной системы Российской Федерации (межбюджетные субсидии)	987	2 02 02 00 0 00 0 000	151	193 793,1
Субсидии бюджетам на реализацию федеральных целевых программ	987	2 02 02 05 1 00 0 000	151	29 385,5
Субсидии бюджетам субъектов Российской Федерации на реализацию федеральных целевых программ	987	2 02 02 05 1 02 0 000	151	29 385,5
Субсидии бюджетам субъектов Российской Федерации на реализацию федеральных целевых программ	987	2 02 02 05 1 02 0 000	151	29 385,5

1	2	3
Субсидии бюджетам субъектов Российской Федерации на софинансирование социальных программ субъектов Российской Федерации, связанных с укреплением материально-технической базы учреждений социального обслуживания населения и оказанием адресной социальной помощи неработающим пенсионерам	987 2 02 02 11 8 02 0 000 151	3 131,3
Субсидии бюджетам субъектов Российской Федерации на софинансирование социальных программ субъектов Российской Федерации, связанных с укреплением материально-технической базы учреждений социального обслуживания населения и оказанием адресной социальной помощи неработающим пенсионерам	987 2 02 02 11 8 02 0 000 151	3 131,3
Субсидии бюджетам субъектов Российской Федерации на осуществление ежемесячной денежной выплаты, назначаемой в случае рождения третьего ребенка или последующих детей до достижения ребенком возраста трех лет	987 2 02 02 17 2 02 0 000 151	160 557,2
Субсидии бюджетам субъектов Российской Федерации на осуществление ежемесячной денежной выплаты, назначаемой в случае рождения третьего ребенка или последующих детей до достижения ребенком возраста трех лет	987 2 02 02 17 2 02 0 000 151	160 557,2
Субсидии бюджетам субъектов Российской Федерации на социальную поддержку Героев Советского Союза, Героев Российской Федерации и полных кавалеров ордена Славы	987 2 02 02 21 2 02 0 000 151	437,4
Субсидии бюджетам субъектов Российской Федерации на социальную поддержку Героев Советского Союза, Героев Российской Федерации и полных кавалеров ордена Славы	987 2 02 02 21 2 02 0 000 151	437,4
Субсидии бюджетам субъектов Российской Федерации на социальную поддержку Героев Социалистического Труда, Героев Труда Российской Федерации и полных кавалеров ордена Трудовой Славы	987 2 02 02 21 3 02 0 000 151	281,7
Субсидии бюджетам субъектов Российской Федерации на социальную поддержку Героев Социалистического Труда, Героев Труда Российской Федерации и полных кавалеров ордена Трудовой Славы	987 2 02 02 21 3 02 0 000 151	281,7
Субвенции бюджетам субъектов Российской Федерации и муниципальных образований	987 2 02 03 00 0 00 0 000 151	2 166 788,5

1	2	3
Субвенции бюджетам на оплату жилищно-коммунальных услуг отдельным категориям граждан	987 2 02 03 00 1 00 0 000 151	1 546 608,9
Субвенции бюджетам субъектов Российской Федерации на оплату жилищно-коммунальных услуг отдельным категориям граждан	987 2 02 03 00 1 02 0 000 151	1 546 608,9
Субвенции бюджетам субъектов Российской Федерации на оплату жилищно-коммунальных услуг отдельным категориям граждан	987 2 02 03 00 1 02 0 000 151	1 546 608,9
Субвенции бюджетам на осуществление переданного полномочия Российской Федерации по осуществлению ежегодной денежной выплаты лицам, награжденным нагрудным знаком "Почетный донор России"	987 2 02 03 00 4 00 0 000 151	98 551,0
Субвенции бюджетам субъектов Российской Федерации на осуществление переданного полномочия Российской Федерации по осуществлению ежегодной денежной выплаты лицам, награжденным нагрудным знаком "Почетный донор России"	987 2 02 03 00 4 02 0 000 151	98 551,0
Субвенции бюджетам субъектов Российской Федерации на осуществление переданного полномочия Российской Федерации по осуществлению ежегодной денежной выплаты лицам, награжденным нагрудным знаком "Почетный донор России"	987 2 02 03 00 4 02 0 000 151	98 551,0
Субвенции бюджетам на государственные единовременные пособия и ежемесячные денежные компенсации гражданам при возникновении поствакцинальных осложнений	987 2 02 03 01 1 00 0 000 151	73,4
Субвенции бюджетам субъектов Российской Федерации на государственные единовременные пособия и ежемесячные денежные компенсации гражданам при возникновении поствакцинальных осложнений	987 2 02 03 01 1 02 0 000 151	73,4
Субвенции бюджетам субъектов Российской Федерации на государственные единовременные пособия и ежемесячные денежные компенсации гражданам при возникновении поствакцинальных осложнений	987 2 02 03 01 1 02 0 000 151	73,4
Субвенции бюджетам на выплаты инвалидам компенсаций страховых премий по договорам обязательного страхования гражданской ответственности владельцев транспортных средств	987 2 02 03 01 2 00 0 000 151	221,4

1	2	3
Субвенции бюджетам субъектов Российской Федерации на выплаты инвалидам компенсаций страховых премий по договорам обязательного страхования гражданской ответственности владельцев транспортных средств	987 2 02 03 01 2 02 0 000 151	221,4
Субвенции бюджетам субъектов Российской Федерации на выплаты инвалидам компенсаций страховых премий по договорам обязательного страхования гражданской ответственности владельцев транспортных средств	987 2 02 03 01 2 02 0 000 151	221,4
Субвенции бюджетам на выплату единовременного пособия беременной жене военнослужащего, проходящего военную службу по призыву, а также ежемесячного пособия на ребенка военнослужащего, проходящего военную службу по призыву	987 2 02 03 05 3 00 0 000 151	5 507,3
Субвенции бюджетам субъектов Российской Федерации на выплату единовременного пособия беременной жене военнослужащего, проходящего военную службу по призыву, а также ежемесячного пособия на ребенка военнослужащего, проходящего военную службу по призыву	987 2 02 03 05 3 02 0 000 151	5 507,3
Субвенции бюджетам субъектов Российской Федерации на выплату единовременного пособия беременной жене военнослужащего, проходящего военную службу по призыву, а также ежемесячного пособия на ребенка военнослужащего, проходящего военную службу по призыву	987 2 02 03 05 3 02 0 000 151	5 507,3
Субвенции бюджетам на выплату государственных пособий лицам, не подлежащим обязательному социальному страхованию на случай временной нетрудоспособности и в связи с материнством, и лицам, уволенным в связи с ликвидацией организаций (прекращением деятельности, полномочий физическими лицами)	987 2 02 03 12 2 00 0 000 151	434 398,4

1	2	3
Субвенции бюджетам субъектов Российской Федерации на выплату государственных пособий лицам, не подлежащим обязательному социальному страхованию на случай временной нетрудоспособности и в связи с материнством, и лицам, уволенным в связи с ликвидацией организаций (прекращением деятельности, полномочий физическими лицами)	987 2 02 03 12 2 02 0 000 151	434 398,4
Субвенции бюджетам субъектов Российской Федерации на выплату государственных пособий лицам, не подлежащим обязательному социальному страхованию на случай временной нетрудоспособности и в связи с материнством, и лицам, уволенным в связи с ликвидацией организаций (прекращением деятельности, полномочий физическими лицами)	987 2 02 03 12 2 02 0 000 151	434 398,4
Субвенции бюджетам на осуществление переданных полномочий Российской Федерации по предоставлению отдельных мер социальной поддержки граждан, подвергшихся воздействию радиации	987 2 02 03 12 3 00 0 000 151	81 428,1
Субвенции бюджетам субъектов Российской Федерации на осуществление переданных полномочий Российской Федерации по предоставлению отдельных мер социальной поддержки граждан, подвергшихся воздействию радиации	987 2 02 03 12 3 02 0 000 151	81 428,1
Субвенции бюджетам субъектов Российской Федерации на осуществление переданных полномочий Российской Федерации по предоставлению отдельных мер социальной поддержки граждан, подвергшихся воздействию радиации	987 2 02 03 12 3 02 0 000 151	81 428,1
Иные межбюджетные трансферты	987 2 02 04 00 0 00 0 000 151	905,3
Межбюджетные трансферты, передаваемые бюджетам для оказания адресной финансовой помощи гражданам Украины, имеющим статус беженца или получившим временное убежище на территории Российской Федерации и проживающим в жилых помещениях граждан Российской Федерации	987 2 02 04 08 0 00 0 000 151	905,3

1	2	3
Межбюджетные трансферты, передаваемые бюджетам субъектов Российской Федерации для оказания адресной финансовой помощи гражданам Украины, имеющим статус беженца или получившим временное убежище на территории Российской Федерации и проживающим в жилых помещениях граждан Российской Федерации	987 2 02 04 08 0 02 0 000 151	905,3
Межбюджетные трансферты, передаваемые бюджетам субъектов Российской Федерации для оказания адресной финансовой помощи гражданам Украины, имеющим статус беженца или получившим временное убежище на территории Российской Федерации и проживающим в жилых помещениях граждан Российской Федерации	987 2 02 04 08 0 02 0 000 151	905,3
ДОХОДЫ БЮДЖЕТОВ БЮДЖЕТНОЙ СИСТЕМЫ РОССИЙСКОЙ ФЕДЕРАЦИИ ОТ ВОЗВРАТА БЮДЖЕТАМИ БЮДЖЕТНОЙ СИСТЕМЫ РОССИЙСКОЙ ФЕДЕРАЦИИ И ОРГАНИЗАЦИЯМИ ОСТАТКОВ СУБСИДИЙ, СУБВЕНЦИЙ И ИНЫХ МЕЖБЮДЖЕТНЫХ ТРАНСФЕРТОВ, ИМЕЮЩИХ ЦЕЛЕВОЕ НАЗНАЧЕНИЕ, ПРОШЛЫХ ЛЕТ	987 2 18 00 00 0 00 0 000 151	201,0
Доходы бюджетов субъектов Российской Федерации от возврата бюджетами бюджетной системы Российской Федерации остатков субсидий, субвенций и иных межбюджетных трансфертов, имеющих целевое назначение, прошлых лет	987 2 18 02 00 0 02 0 000 151	201,0
Доходы бюджетов субъектов Российской Федерации от возврата остатков субсидий, субвенций и иных межбюджетных трансфертов, имеющих целевое назначение, прошлых лет из бюджетов городских округов	987 2 18 02 03 0 02 0 000 151	81,4
Доходы бюджетов субъектов Российской Федерации от возврата остатков субсидий, субвенций и иных межбюджетных трансфертов, имеющих целевое назначение, прошлых лет из бюджетов городских округов	987 2 18 02 03 0 02 0 000 151	81,4
Доходы бюджетов субъектов Российской Федерации от возврата остатков субсидий, субвенций и иных межбюджетных трансфертов, имеющих целевое назначение, прошлых лет из бюджетов муниципальных районов	987 2 18 02 04 0 02 0 000 151	119,6

1	2	3
Доходы бюджетов субъектов Российской Федерации от возврата остатков субсидий, субвенций и иных межбюджетных трансфертов, имеющих целевое назначение, прошлых лет из бюджетов муниципальных районов	987 2 18 02 04 0 02 0 000 151	119,6
ВОЗВРАТ ОСТАТКОВ СУБСИДИЙ, СУБВЕНЦИЙ И ИНЫХ МЕЖБЮДЖЕТНЫХ ТРАНСФЕРТОВ, ИМЕЮЩИХ ЦЕЛЕВОЕ НАЗНАЧЕНИЕ, ПРОШЛЫХ ЛЕТ	987 2 19 00 00 0 00 0 000 000	-4 675,2
Возврат остатков субсидий, субвенций и иных межбюджетных трансфертов, имеющих целевое назначение, прошлых лет из бюджетов субъектов Российской Федерации	987 2 19 02 00 0 02 0 000 151	-4 675,2
Возврат остатков субсидий, субвенций и иных межбюджетных трансфертов, имеющих целевое назначение, прошлых лет из бюджетов субъектов Российской Федерации	987 2 19 02 00 0 02 0 000 151	-4 675,2
Архивное управление Ленинградской области	988	1 086,2
НАЛОГОВЫЕ И НЕНАЛОГОВЫЕ ДОХОДЫ	988 1 00 00000 00 0000 000	1 086,2
ГОСУДАРСТВЕННАЯ ПОШЛИНА	988 1 08 00000 00 0000 000	3,0
Государственная пошлина за государственную регистрацию, а также за совершение прочих юридически значимых действий	988 1 08 07000 01 0000 110	3,0
Прочие государственные пошлины за совершение прочих юридически значимых действий, подлежащие зачислению в бюджет субъекта Российской Федерации	988 1 08 07300 01 0000 110	3,0
Прочие государственные пошлины за совершение прочих юридически значимых действий, подлежащие зачислению в бюджет субъекта Российской Федерации	988 1 08 07300 01 1000 110	3,0
ДОХОДЫ ОТ ОКАЗАНИЯ ПЛАТНЫХ УСЛУГ (РАБОТ) И КОМПЕНСАЦИИ ЗАТРАТ ГОСУДАРСТВА	988 1 13 00000 00 0000 000	1 080,8
Доходы от оказания платных услуг (работ)	988 1 13 01000 00 0000 000	1 080,8
Прочие доходы от оказания платных услуг (работ)	988 1 13 01990 00 0000 000	1 080,8
Прочие доходы от оказания платных услуг (работ) получателями средств бюджетов субъектов Российской Федерации	988 1 13 01992 02 0000 000	1 080,8
Прочие доходы от оказания платных услуг (работ) получателями средств бюджетов субъектов Российской Федерации	988 1 13 01992 02 0180 000	1 080,8
Прочие доходы от оказания платных услуг (работ) получателями средств бюджетов субъектов Российской Федерации	988 1 13 01992 02 0180 130	1 080,8

1	2			3
ПРОЧИЕ НЕНАЛОГОВЫЕ ДОХОДЫ	988	1 17 00000 00 0000	000	2,4
Невыясненные поступления	988	1 17 01000 00 0000	180	-0,4
Невыясненные поступления, зачисляемые в бюджеты субъектов Российской Федерации	988	1 17 01020 02 0000	180	-0,4
Невыясненные поступления, зачисляемые в бюджеты субъектов Российской Федерации	988	1 17 01020 02 0000	180	-0,4
Прочие неналоговые доходы	988	1 17 05000 00 0000	000	2,8
Прочие неналоговые доходы бюджетов субъектов Российской Федерации	988	1 17 05020 02 0000	000	2,8
Прочие неналоговые доходы бюджетов субъектов Российской Федерации	988	1 17 05020 02 0180	000	2,8
Прочие неналоговые доходы бюджетов субъектов Российской Федерации	988	1 17 05020 02 0180	180	2,8
комитет по местному самоуправлению, межнациональным и межконфессиональным отношениям Ленинградской области	990			11 986,1
НАЛОГОВЫЕ И НЕНАЛОГОВЫЕ ДОХОДЫ	990	1 00 00000 00 0000	000	452,9
ШТРАФЫ, САНКЦИИ, ВОЗМЕЩЕНИЕ УЩЕРБА	990	1 16 00000 00 0000	000	452,9
Прочие поступления от денежных взысканий (штрафов) и иных сумм в возмещение ущерба	990	1 16 90000 00 0000	140	452,9
Прочие поступления от денежных взысканий (штрафов) и иных сумм в возмещение ущерба, зачисляемые в бюджеты субъектов Российской Федерации	990	1 16 90020 02 0000	140	452,9
Прочие поступления от денежных взысканий (штрафов) и иных сумм в возмещение ущерба, зачисляемые в бюджеты субъектов Российской Федерации	990	1 16 90020 02 0000	140	452,9
БЕЗВОЗМЕЗДНЫЕ ПОСТУПЛЕНИЯ	990	2 00 00000 00 0000 000	000	11 533,3
БЕЗВОЗМЕЗДНЫЕ ПОСТУПЛЕНИЯ ОТ ДРУГИХ БЮДЖЕТОВ БЮДЖЕТНОЙ СИСТЕМЫ РОССИЙСКОЙ ФЕДЕРАЦИИ	990	2 02 00 00 0 00 0 000	000	7 946,4
Субсидии бюджетам бюджетной системы Российской Федерации (межбюджетные субсидии)	990	2 02 02 00 0 00 0 000	151	7 946,4
Субсидии бюджетам на реализацию федеральных целевых программ	990	2 02 02 05 1 00 0 000	151	7 946,4
Субсидии бюджетам субъектов Российской Федерации на реализацию федеральных целевых программ	990	2 02 02 05 1 02 0 000	151	7 946,4
Субсидии бюджетам субъектов Российской Федерации на реализацию федеральных целевых программ	990	2 02 02 05 1 02 0 000	151	7 946,4

1	2	3
ДОХОДЫ БЮДЖЕТОВ БЮДЖЕТНОЙ СИСТЕМЫ РОССИЙСКОЙ ФЕДЕРАЦИИ ОТ ВОЗВРАТА БЮДЖЕТАМИ БЮДЖЕТНОЙ СИСТЕМЫ РОССИЙСКОЙ ФЕДЕРАЦИИ И ОРГАНИЗАЦИЯМИ ОСТАТКОВ СУБСИДИЙ, СУБВЕНЦИЙ И ИНЫХ МЕЖБЮДЖЕТНЫХ ТРАНСФЕРТОВ, ИМЕЮЩИХ ЦЕЛЕВОЕ НАЗНАЧЕНИЕ, ПРОШЛЫХ ЛЕТ	990 2 18 00 00 0 00 0 000 151	3 617,6
Доходы бюджетов субъектов Российской Федерации от возврата бюджетами бюджетной системы Российской Федерации остатков субсидий, субвенций и иных межбюджетных трансфертов, имеющих целевое назначение, прошлых лет	990 2 18 02 00 0 02 0 000 151	3 617,6
Доходы бюджетов субъектов Российской Федерации от возврата остатков субсидий, субвенций и иных межбюджетных трансфертов, имеющих целевое назначение, прошлых лет из бюджетов муниципальных районов	990 2 18 02 04 0 02 0 000 151	261,9
Доходы бюджетов субъектов Российской Федерации от возврата остатков субсидий, субвенций и иных межбюджетных трансфертов, имеющих целевое назначение, прошлых лет из бюджетов муниципальных районов	990 2 18 02 04 0 02 0 000 151	261,9
Доходы бюджетов субъектов Российской Федерации от возврата остатков субсидий, субвенций и иных межбюджетных трансфертов, имеющих целевое назначение, прошлых лет из бюджетов поселений	990 2 18 02 05 0 02 0 000 151	3 355,7
Доходы бюджетов субъектов Российской Федерации от возврата остатков субсидий, субвенций и иных межбюджетных трансфертов, имеющих целевое назначение, прошлых лет из бюджетов поселений	990 2 18 02 05 0 02 0 000 151	3 355,7
ВОЗВРАТ ОСТАТКОВ СУБСИДИЙ, СУБВЕНЦИЙ И ИНЫХ МЕЖБЮДЖЕТНЫХ ТРАНСФЕРТОВ, ИМЕЮЩИХ ЦЕЛЕВОЕ НАЗНАЧЕНИЕ, ПРОШЛЫХ ЛЕТ	990 2 19 00 00 0 00 0 000 000	-30,7
Возврат остатков субсидий, субвенций и иных межбюджетных трансфертов, имеющих целевое назначение, прошлых лет из бюджетов субъектов Российской Федерации	990 2 19 02 00 0 02 0 000 151	-30,7

1	2	3
Возврат остатков субсидий, субвенций и иных межбюджетных трансфертов, имеющих целевое назначение, прошлых лет из бюджетов субъектов Российской Федерации	990 2 19 02 00 0 02 0 000 151	-30,7
управление Ленинградской области по государственному техническому надзору и контролю	992	31 613,3
НАЛОГОВЫЕ И НЕНАЛОГОВЫЕ ДОХОДЫ	992 1 00 00000 00 0000 000	31 613,3
ГОСУДАРСТВЕННАЯ ПОШЛИНА	992 1 08 00000 00 0000 000	22 285,5
Государственная пошлина за государственную регистрацию, а также за совершение прочих юридически значимых действий	992 1 08 07000 01 0000 000	22 285,5
Государственная пошлина за государственную регистрацию транспортных средств и иные юридически значимые действия, связанные с изменениями и выдачей документов на транспортные средства, регистрационных знаков, водительских удостоверений	992 1 08 07140 01 0000 110	22 283,5
Государственная пошлина за проведение уполномоченными органами исполнительной власти субъектов Российской Федерации государственного технического осмотра, регистрации тракторов, самоходных и иных машин, за выдачу удостоверений тракториста-машиниста (тракториста), временного удостоверения на право управления самоходными машинами	992 1 08 07142 01 0000 110	22 283,5
Государственная пошлина за проведение уполномоченными органами исполнительной власти субъектов Российской Федерации государственного технического осмотра, регистрации тракторов, самоходных и иных машин, за выдачу удостоверений тракториста-машиниста (тракториста), временного удостоверения на право управления самоходными машинами (сумма платежа)	992 1 08 07142 01 1000 110	22 283,5
Государственная пошлина за государственную регистрацию договора о залоге транспортных средств, включая выдачу свидетельства, а также за выдачу дубликата свидетельства о государственной регистрации договора о залоге транспортных средств взамен утраченного или пришедшего в негодность, в части регистрации залога тракторов, самоходных дорожно-строительных машин и иных машин и прицепов к ним	992 1 08 07360 01 0000 000	2,0

1	2	3
Государственная пошлина за государственную регистрацию договора о залоге транспортных средств, включая выдачу свидетельства, а также за выдачу дубликата свидетельства о государственной регистрации договора о залоге транспортных средств взамен утраченного или пришедшего в негодность, в части регистрации залога тракторов, самоходных дорожно-строительных машин и иных машин и прицепов к ним	992 1 08 07360 01 1000 000	2,0
ДОХОДЫ ОТ ОКАЗАНИЯ ПЛАТНЫХ УСЛУГ (РАБОТ) И КОМПЕНСАЦИИ ЗАТРАТ ГОСУДАРСТВА	992 1 13 00000 00 0000 000	310,3
Доходы от компенсации затрат государства	992 1 13 02000 00 0000 130	310,3
Прочие доходы от компенсации затрат государства	992 1 13 02990 00 0000 130	310,3
Прочие доходы от компенсации затрат бюджетов субъектов Российской Федерации	992 1 13 02992 02 0000 130	310,3
Прочие доходы от компенсации затрат бюджетов субъектов Российской Федерации	992 1 13 02992 02 0000 130	310,3
АДМИНИСТРАТИВНЫЕ ПЛАТЕЖИ И СБОРЫ	992 1 15 00000 00 0000 000	9 013,7
Платежи, взимаемые государственными и муниципальными органами (организациями) за выполнение определенных функций	992 1 15 02000 00 0000 140	9 013,7
Платежи, взимаемые государственными органами (организациями) субъектов Российской Федерации за выполнение определенных функций	992 1 15 02020 02 0000 140	9 013,7
Платежи, взимаемые государственными органами (организациями) субъектов Российской Федерации за выполнение определенных функций	992 1 15 02020 02 0000 140	9 013,7
ШТРАФЫ, САНКЦИИ, ВОЗМЕЩЕНИЕ УЩЕРБА	992 1 16 00000 00 0000 000	6,6
Доходы от возмещения ущерба при возникновении страховых случаев	992 1 16 23000 00 0000 140	6,6
Доходы от возмещения ущерба при возникновении страховых случаев, когда выгодоприобретателями выступают получатели средств бюджетов субъектов Российской Федерации	992 1 16 23020 02 0000 140	6,6
Доходы от возмещения ущерба при возникновении страховых случаев по обязательному страхованию гражданской ответственности, когда выгодоприобретателями выступают получатели средств бюджетов субъектов Российской Федерации	992 1 16 23021 02 0000 140	6,6

1	2	3
Доходы от возмещения ущерба при возникновении страховых случаев по обязательному страхованию гражданской ответственности, когда выгодоприобретателями выступают получатели средств бюджетов субъектов Российской Федерации	992 1 16 23021 02 0000 140	6,6
ПРОЧИЕ НЕНАЛОГОВЫЕ ДОХОДЫ	992 1 17 00000 00 0000 000	-2,8
Невыясненные поступления	992 1 17 01000 00 0000 180	-2,8
Невыясненные поступления, зачисляемые в бюджеты субъектов Российской Федерации	992 1 17 01020 02 0000 180	-2,8
Невыясненные поступления, зачисляемые в бюджеты субъектов Российской Федерации	992 1 17 01020 02 0000 180	-2,8
комитет по молодежной политике Ленинградской области	993	157,0
НАЛОГОВЫЕ И НЕНАЛОГОВЫЕ ДОХОДЫ	993 1 00 00000 00 0000 000	157,0
ШТРАФЫ, САНКЦИИ, ВОЗМЕЩЕНИЕ УЩЕРБА	993 1 16 00000 00 0000 000	157,0
Денежные взыскания (штрафы) за нарушение законодательства Российской Федерации о размещении заказов на поставки товаров, выполнение работ, оказание услуг	993 1 16 33000 00 0000 140	157,0
Денежные взыскания (штрафы) за нарушение законодательства Российской Федерации о размещении заказов на поставки товаров, выполнение работ, оказание услуг для нужд субъектов Российской Федерации	993 1 16 33020 02 0000 140	157,0
Денежные взыскания (штрафы) за нарушение законодательства Российской Федерации о размещении заказов на поставки товаров, выполнение работ, оказание услуг для нужд субъектов Российской Федерации	993 1 16 33020 02 0000 140	157,0
Управление ветеринарии Ленинградской области	996	356,0
НАЛОГОВЫЕ И НЕНАЛОГОВЫЕ ДОХОДЫ	996 1 00 00000 00 0000 000	356,0
ШТРАФЫ, САНКЦИИ, ВОЗМЕЩЕНИЕ УЩЕРБА	996 1 16 00000 00 0000 000	356,0
Денежные взыскания, налагаемые в возмещение ущерба, причиненного в результате незаконного или нецелевого использования бюджетных средств	996 1 16 32000 00 0000 140	356,0

1	2			3
Денежные взыскания, налагаемые в возмещение ущерба, причиненного в результате незаконного или нецелевого использования бюджетных средств (в части бюджетов субъектов Российской Федерации)	996	1 16 32000 02 0000	140	356,0
Денежные взыскания, налагаемые в возмещение ущерба, причиненного в результате незаконного или нецелевого использования бюджетных средств (в части бюджетов субъектов Российской Федерации)	996	1 16 32000 02 0000	140	356,0

УТВЕРЖДЕНЫ
областным законом

(приложение 2)

**Показатели
исполнения областного бюджета Ленинградской области
за 2015 год по доходам по кодам видов доходов, подвидов доходов и классификации
операций сектора государственного управления, относящихся к доходам бюджета**

Наименование показателя	Код бюджетной классификации	Сумма (тысяч рублей)
1	2	3
Доходы бюджета - Всего	8 50 00000 00 0000 000	105 569 198,8
НАЛОГОВЫЕ И НЕНАЛОГОВЫЕ ДОХОДЫ	1 00 00000 00 0000 000	93 694 903,8
НАЛОГИ НА ПРИБЫЛЬ, ДОХОДЫ	1 01 00000 00 0000 000	70 097 769,3
Налог на прибыль организаций	1 01 01000 00 0000 110	51 968 138,7
Налог на прибыль организаций, зачисляемый в бюджеты бюджетной системы Российской Федерации по соответствующим ставкам	1 01 01010 00 0000 110	51 968 134,8
Налог на прибыль организаций (за исключением консолидированных групп налогоплательщиков), зачисляемый в бюджеты субъектов Российской Федерации	1 01 01012 02 0000 110	27 090 625,9
Налог на прибыль организаций консолидированных групп налогоплательщиков, зачисляемый в бюджеты субъектов Российской Федерации	1 01 01014 02 0000 110	24 877 508,9
Налог на прибыль организаций при выполнении соглашений о разделе продукции, заключенных до вступления в силу Федерального закона от 30 декабря 1995 года № 225-ФЗ "О соглашениях о разделе продукции" и не предусматривающих специальные налоговые ставки для зачисления указанного налога в федеральный бюджет и бюджеты субъектов Российской Федерации	1 01 01020 01 0000 110	3,9
Налог на доходы физических лиц	1 01 02000 01 0000 110	18 129 630,6
Налог на доходы физических лиц с доходов, источником которых является налоговый агент, за исключением доходов, в отношении которых исчисление и уплата налога осуществляются в соответствии со статьями 227, 227.1 и 228 Налогового кодекса Российской Федерации	1 01 02010 01 0000 110	16 491 409,9

1	2	3
Налог на доходы физических лиц с доходов, полученных от осуществления деятельности физическими лицами, зарегистрированными в качестве индивидуальных предпринимателей, нотариусов, занимающихся частной практикой, адвокатов, учредивших адвокатские кабинеты и других лиц, занимающихся частной практикой в соответствии со статьей 227 Налогового кодекса Российской Федерации	1 01 02020 01 0000 110	69 364,8
Налог на доходы физических лиц с доходов, полученных физическими лицами в соответствии со статьей 228 Налогового кодекса Российской Федерации	1 01 02030 01 0000 110	687 936,0
Налог на доходы физических лиц в виде фиксированных авансовых платежей с доходов, полученных физическими лицами, являющимися иностранными гражданами, осуществляющими трудовую деятельность по найму у физических лиц на основании патента в соответствии со статьей 227.1 Налогового кодекса Российской Федерации	1 01 02040 01 0000 110	880 920,0
НАЛОГИ НА ТОВАРЫ (РАБОТЫ, УСЛУГИ), РЕАЛИЗУЕМЫЕ НА ТЕРРИТОРИИ РОССИЙСКОЙ ФЕДЕРАЦИИ	1 03 00000 00 0000 000	4 862 360,1
Акцизы по подакцизным товарам (продукции), производимым на территории Российской Федерации	1 03 02000 01 0000 110	4 862 360,1
Акцизы на этиловый спирт из пищевого или непищевого сырья, в том числе денатурированный этиловый спирт, спирт-сырец, дистилляты винный, виноградный, плодовый, коньячный, кальвадосный, висковый, производимый на территории Российской Федерации	1 03 02010 01 0000 110	-3 358,3
Акцизы на этиловый спирт из пищевого сырья (за исключением дистиллятов винного, виноградного, плодового, коньячного, кальвадосного, вискового), производимый на территории Российской Федерации	1 03 02011 01 0000 110	-3 358,3
Акцизы на спиртосодержащую продукцию, производимую на территории Российской Федерации	1 03 02020 01 0000 110	0,1
Акцизы на вина, фруктовые вина, игристые вина (шампанские), винные напитки, изготавливаемые без добавления ректифицированного этилового спирта, произведенного из пищевого сырья, и (или) спиртованных виноградного или иного фруктового сусла, и (или) винного дистиллята, и (или) фруктового дистиллята, производимые на территории Российской Федерации	1 03 02090 01 0000 110	811 843,0
Акцизы на пиво, производимое на территории Российской Федерации	1 03 02100 01 0000 110	12 337,6

1	2	3
Акцизы на алкогольную продукцию с объемной долей этилового спирта свыше 9 процентов (за исключением пива, вин, фруктовых вин, игристых вин (шампанских), винных напитков, изготавливаемых без добавления ректификованного этилового спирта, произведенного из пищевого сырья, и (или) спиртованных виноградного или иного фруктового сусле, и (или) винного дистиллята, и (или) фруктового дистиллята), производимую на территории Российской Федерации	1 03 02110 01 0000 110	394 498,2
Акцизы на алкогольную продукцию с объемной долей этилового спирта до 9 процентов включительно (за исключением пива, вин, фруктовых вин, игристых вин (шампанских), винных напитков, изготавливаемых без добавления ректификованного этилового спирта, произведенного из пищевого сырья, и (или) спиртованных виноградного или иного фруктового сусле, и (или) винного дистиллята, и (или) фруктового дистиллята), производимую на территории Российской Федерации	1 03 02130 01 0000 110	13 145,5
Доходы от уплаты акцизов на дизельное топливо, подлежащие распределению между бюджетами субъектов Российской Федерации и местными бюджетами с учетом установленных дифференцированных нормативов отчислений в местные бюджеты	1 03 02230 01 0000 110	1 267 821,5
Доходы от уплаты акцизов на моторные масла для дизельных и (или) карбюраторных (инжекторных) двигателей, подлежащие распределению между бюджетами субъектов Российской Федерации и местными бюджетами с учетом установленных дифференцированных нормативов отчислений в местные бюджеты	1 03 02240 01 0000 110	34 346,3
Доходы от уплаты акцизов на автомобильный бензин, подлежащие распределению между бюджетами субъектов Российской Федерации и местными бюджетами с учетом установленных дифференцированных нормативов отчислений в местные бюджеты	1 03 02250 01 0000 110	2 497 767,9
Доходы от уплаты акцизов на прямогонный бензин, подлежащие распределению между бюджетами субъектов Российской Федерации и местными бюджетами с учетом установленных дифференцированных нормативов отчислений в местные бюджеты	1 03 02260 01 0000 110	-163 068,3
Возврат сумм доходов от уплаты акцизов на топливо печное бытовое, вырабатываемое из дизельных фракций прямой перегонки и (или) вторичного происхождения, кипящих в интервале температур от 280 до 360 градусов Цельсия, производимое на территории Российской Федерации, за счет доходов бюджетов субъектов Российской Федерации	1 03 02290 01 0000 110	-2 973,6
НАЛОГИ НА СОВОКУПНЫЙ ДОХОД	1 05 00000 00 0000 000	-22,1

1	2	3
Единый сельскохозяйственный налог	1 05 03000 01 0000 110	-22,1
Единый сельскохозяйственный налог (за налоговые периоды, истекшие до 1 января 2011 года)	1 05 03020 01 0000 110	-22,1
НАЛОГИ НА ИМУЩЕСТВО	1 06 00000 00 0000 000	14 448 180,2
Налог на имущество организаций	1 06 02000 02 0000 110	13 226 410,9
Налог на имущество организаций по имуществу, не входящему в Единую систему газоснабжения	1 06 02010 02 0000 110	10 594 195,3
Налог на имущество организаций по имуществу, входящему в Единую систему газоснабжения	1 06 02020 02 0000 110	2 632 215,6
Транспортный налог	1 06 04000 02 0000 110	1 220 167,7
Транспортный налог с организаций	1 06 04011 02 0000 110	169 493,9
Транспортный налог с физических лиц	1 06 04012 02 0000 110	1 050 673,8
Налог на игорный бизнес	1 06 05000 02 0000 110	1 601,6
НАЛОГИ, СБОРЫ И РЕГУЛЯРНЫЕ ПЛАТЕЖИ ЗА ПОЛЬЗОВАНИЕ ПРИРОДНЫМИ РЕСУРСАМИ	1 07 00000 00 0000 000	387 214,3
Налог на добычу полезных ископаемых	1 07 01000 01 0000 110	386 615,1
Налог на добычу общераспространенных полезных ископаемых	1 07 01020 01 0000 110	366 410,2
Налог на добычу прочих полезных ископаемых (за исключением полезных ископаемых в виде природных алмазов)	1 07 01030 01 0000 110	20 204,9
Сборы за пользование объектами животного мира и за пользование объектами водных биологических ресурсов	1 07 04000 01 0000 110	599,3
Сбор за пользование объектами водных биологических ресурсов (исключая внутренние водные объекты)	1 07 04020 01 0000 110	437,7
Сбор за пользование объектами водных биологических ресурсов (по внутренним водным объектам)	07 04030 01 0000 110	161,5
ГОСУДАРСТВЕННАЯ ПОШЛИНА	1 08 00000 00 0000 000	262 632,0
Государственная пошлина за совершение действий, связанных с приобретением гражданства Российской Федерации или выходом из гражданства Российской Федерации, а также с въездом в Российскую Федерацию или выездом из Российской Федерации	1 08 06000 01 0000 110	2 606,1
Государственная пошлина за государственную регистрацию, а также за совершение прочих юридически значимых действий	1 08 07000 01 0000 110	260 025,9
Государственная пошлина за государственную регистрацию юридического лица, физических лиц в качестве индивидуальных предпринимателей, изменений, вносимых в учредительные документы юридического лица, за государственную регистрацию ликвидации юридического лица и другие юридически значимые действия	1 08 07010 01 0000 110	1 718,7
Государственная пошлина за государственную регистрацию прав, ограничений (обременений) прав на недвижимое имущество и сделок с ним	1 08 07020 01 0000 110	170 307,8
Государственная пошлина за совершение действий, связанных с лицензированием, с проведением аттестации в случаях, если такая аттестация предусмотрена законодательством Российской Федерации	1 08 07080 01 0000 110	47 617,2

1	2	3
Государственная пошлина за совершение действий, связанных с лицензированием, с проведением аттестации в случаях, если такая аттестация предусмотрена законодательством Российской Федерации, зачисляемая в бюджеты субъектов Российской Федерации	1 08 07082 01 0000 110	47 617,2
Государственная пошлина за выдачу и обмен паспорта гражданина Российской Федерации	1 08 07100 01 0000 110	1 680,7
Государственная пошлина за государственную регистрацию межрегиональных, региональных и местных общественных объединений, отделений общественных объединений, а также за государственную регистрацию изменений их учредительных документов	1 08 07110 01 0000 110	0,2
Государственная пошлина за государственную регистрацию политических партий и региональных отделений политических партий	1 08 07120 01 0000 110	16,8
Государственная пошлина за государственную регистрацию транспортных средств и иные юридически значимые действия, связанные с изменениями и выдачей документов на транспортные средства, регистрационных знаков, водительских удостоверений	1 08 07140 01 0000 110	22 283,5
Государственная пошлина за совершение действий уполномоченными органами исполнительной власти субъектов Российской Федерации, связанных с выдачей документов о проведении государственного технического осмотра тракторов, самоходных дорожно-строительных и иных самоходных машин и прицепов к ним, государственной регистрацией мототранспортных средств, прицепов, тракторов, самоходных дорожно-строительных и иных самоходных машин, выдачей удостоверений тракториста-машиниста (тракториста), временных удостоверений на право управления самоходными машинами, в том числе взамен утраченных или пришедших в негодность	1 08 07142 01 0000 110	22 283,5
Государственная пошлина за выдачу специального разрешения на движение по автомобильным дорогам транспортных средств, осуществляющих перевозки опасных, тяжеловесных и (или) крупногабаритных грузов	1 08 07170 01 0000 110	1 837,6
Государственная пошлина за выдачу органом исполнительной власти субъекта Российской Федерации специального разрешения на движение по автомобильным дорогам транспортных средств, осуществляющих перевозки опасных, тяжеловесных и (или) крупногабаритных грузов, зачисляемая в бюджеты субъектов Российской Федерации	1 08 07172 01 0000 110	1 837,6
Государственная пошлина за выдачу разрешения на выброс вредных (загрязняющих) веществ в атмосферный воздух	1 08 07260 01 0000 110	999,5

1	2	3
Государственная пошлина за выдачу разрешения на выброс вредных (загрязняющих) веществ в атмосферный воздух стационарных источников, находящихся на объектах хозяйственной и иной деятельности, не подлежащих федеральному государственному экологическому контролю	1 08 07262 01 0000 110	999,5
Прочие государственные пошлины за совершение прочих юридически значимых действий, подлежащие зачислению в бюджет субъекта Российской Федерации	1 08 07300 01 0000 110	847,3
Государственная пошлина за выдачу свидетельства о государственной аккредитации региональной спортивной федерации	1 08 07340 01 0000 110	105,0
Государственная пошлина за государственную регистрацию договора о залоге транспортных средств, включая выдачу свидетельства, а также за выдачу дубликата свидетельства о государственной регистрации договора о залоге транспортных средств взамен утраченного или пришедшего в негодность, в части регистрации залога тракторов, самоходных дорожно-строительных машин и иных машин и прицепов к ним	1 08 07360 01 0000 110	2,0
Государственная пошлина за действия органов исполнительной власти субъектов Российской Федерации, связанные с государственной аккредитацией образовательных учреждений, осуществляемой в пределах переданных полномочий Российской Федерации в области образования	1 08 07380 01 0000 110	1 184,0
Государственная пошлина за действия органов исполнительной власти субъектов Российской Федерации по проставлению апостиля на документах государственного образца об образовании, об ученых степенях и ученых званиях в пределах переданных полномочий Российской Федерации в области образования	1 08 07390 01 0000 110	125,8
Государственная пошлина за действия уполномоченных органов субъектов Российской Федерации, связанные с лицензированием предпринимательской деятельности по управлению многоквартирными домами	1 08 07400 01 0000 110	11 300,0
ЗАДОЛЖЕННОСТЬ И ПЕРЕРАСЧЕТЫ ПО ОТМЕНЕННЫМ НАЛОГАМ, СБОРАМ И ИНЫМ ОБЯЗАТЕЛЬНЫМ ПЛАТЕЖАМ	1 09 00000 00 0000 000	1 355,5
Налог на прибыль организаций, зачислявшийся до 1 января 2005 года в местные бюджеты	1 09 01000 00 0000 110	-123,7
Налог на прибыль организаций, зачислявшийся до 1 января 2005 года в местные бюджеты, мобилизуемый на территориях муниципальных районов	1 09 01030 05 0000 110	-123,7
Платежи за пользование природными ресурсами	1 09 03000 00 0000 110	13,4
Платежи за добычу полезных ископаемых	1 09 03020 00 0000 110	7,9
Платежи за добычу общераспространенных полезных ископаемых	1 09 03021 00 0000 110	4,8

1	2	3
Платежи за добычу общераспространенных полезных ископаемых, мобилизуемые на территориях муниципальных районов	1 09 03021 05 0000 110	4,8
Платежи за добычу подземных вод	1 09 03023 01 0000 110	3,1
Отчисления на воспроизводство минерально-сырьевой базы	1 09 03080 00 0000 110	5,5
Отчисления на воспроизводство минерально-сырьевой базы, зачисляемые в бюджеты субъектов Российской Федерации, за исключением уплачиваемых при добыче общераспространенных полезных ископаемых и подземных вод, используемых для местных нужд	1 09 03082 02 0000 110	5,5
Налоги на имущество	1 09 04000 00 0000 110	1 331,0
Налог на имущество предприятий	1 09 04010 02 0000 110	1 382,0
Налог с владельцев транспортных средств и налог на приобретение автотранспортных средств	1 09 04020 02 0000 110	-57,6
Налог на пользователей автомобильных дорог	1 09 04030 01 0000 110	6,5
Прочие налоги и сборы (по отмененным налогам и сборам субъектов Российской Федерации)	1 09 06000 02 0000 110	134,9
Сбор на нужды образовательных учреждений, взимаемый с юридических лиц	1 09 06020 02 0000 110	134,9
ДОХОДЫ ОТ ИСПОЛЬЗОВАНИЯ ИМУЩЕСТВА, НАХОДЯЩЕГОСЯ В ГОСУДАРСТВЕННОЙ И МУНИЦИПАЛЬНОЙ СОБСТВЕННОСТИ	1 11 00000 00 0000 000	1 870 483,5
Доходы в виде прибыли, приходящейся на доли в уставных (складочных) капиталах хозяйственных товариществ и обществ, или дивидендов по акциям, принадлежащим Российской Федерации, субъектам Российской Федерации или муниципальным образованиям	1 11 01000 00 0000 120	8 965,5
Доходы в виде прибыли, приходящейся на доли в уставных (складочных) капиталах хозяйственных товариществ и обществ, или дивидендов по акциям, принадлежащим субъектам Российской Федерации	1 11 01020 02 0000 120	8 965,5
Доходы от размещения средств бюджетов	1 11 02000 00 0000 120	1 780 764,0
Доходы от размещения временно свободных средств бюджетов субъектов Российской Федерации	1 11 02020 02 0000 120	1 780 764,0
Проценты, полученные от предоставления бюджетных кредитов внутри страны	1 11 03000 00 0000 120	11 226,8
Проценты, полученные от предоставления бюджетных кредитов внутри страны за счет средств бюджетов субъектов Российской Федерации	1 11 03020 02 0000 120	11 226,8
Доходы, получаемые в виде арендной либо иной платы за передачу в возмездное пользование государственного и муниципального имущества (за исключением имущества бюджетных и автономных учреждений, а также имущества государственных и муниципальных унитарных предприятий, в том числе казенных)	1 11 05000 00 0000 120	48 999,6

1	2	3
Доходы, получаемые в виде арендной платы за земли после разграничения государственной собственности на землю, а также средства от продажи права на заключение договоров аренды указанных земельных участков (за исключением земельных участков бюджетных и автономных учреждений)	1 11 05020 00 0000 120	14 744,3
Доходы, получаемые в виде арендной платы, а также средства от продажи права на заключение договоров аренды за земли, находящиеся в собственности субъектов Российской Федерации (за исключением земельных участков бюджетных и автономных учреждений субъектов Российской Федерации)	1 11 05022 02 0000 120	14 744,3
Доходы от сдачи в аренду имущества, находящегося в оперативном управлении органов государственной власти, органов местного самоуправления, государственных внебюджетных фондов и созданных ими учреждений (за исключением имущества бюджетных и автономных учреждений)	1 11 05030 00 0000 120	6 488,2
Доходы от сдачи в аренду имущества, находящегося в оперативном управлении органов государственной власти субъектов Российской Федерации и созданных ими учреждений (за исключением имущества бюджетных и автономных учреждений субъектов Российской Федерации)	1 11 05032 02 0000 120	6 488,2
Доходы от сдачи в аренду имущества, составляющего государственную (муниципальную) казну (за исключением земельных участков)	1 11 05070 00 0000 120	27 767,1
Доходы от сдачи в аренду имущества, составляющего казну субъекта Российской Федерации (за исключением земельных участков)	1 11 05072 02 0000 120	27 767,1
Плата по соглашениям об установлении сервитута в отношении земельных участков, находящихся в государственной или муниципальной собственности	1 11 05300 00 0000 120	165,4
Плата по соглашениям об установлении сервитута в отношении земельных участков после разграничения государственной собственности на землю	1 11 05320 00 0000 120	165,4
Плата по соглашениям об установлении сервитута, заключенным органами исполнительной власти субъектов Российской Федерации, государственными или муниципальными предприятиями либо государственными или муниципальными учреждениями в отношении земельных участков, находящихся в собственности субъектов Российской Федерации	1 11 05322 02 0000 120	165,4
Платежи от государственных и муниципальных унитарных предприятий	1 11 07000 00 0000 120	18 609,4
Доходы от перечисления части прибыли государственных и муниципальных унитарных предприятий, остающейся после уплаты налогов и обязательных платежей	1 11 07010 00 0000 120	18 609,4

1	2	3
Доходы от перечисления части прибыли, остающейся после уплаты налогов и иных обязательных платежей государственных унитарных предприятий субъектов Российской Федерации	1 11 07012 02 0000 120	18 609,4
Прочие доходы от использования имущества и прав, находящихся в государственной и муниципальной собственности (за исключением имущества бюджетных и автономных учреждений, а также имущества государственных и муниципальных унитарных предприятий, в том числе казенных)	1 11 09000 00 0000 120	1 752,8
Прочие поступления от использования имущества, находящегося в государственной и муниципальной собственности (за исключением имущества бюджетных и автономных учреждений, а также имущества государственных и муниципальных унитарных предприятий, в том числе казенных)	1 11 09040 00 0000 120	1 752,8
Прочие поступления от использования имущества, находящегося в собственности субъектов Российской Федерации (за исключением имущества бюджетных и автономных учреждений субъектов Российской Федерации, а также имущества государственных унитарных предприятий субъектов Российской Федерации, в том числе казенных)	1 11 09042 02 0000 120	1 752,8
ПЛАТЕЖИ ПРИ ПОЛЬЗОВАНИИ ПРИРОДНЫМИ РЕСУРСАМИ	1 12 00000 00 0000 000	446 074,7
Плата за негативное воздействие на окружающую среду	1 12 01000 01 0000 120	122 765,9
Плата за выбросы загрязняющих веществ в атмосферный воздух стационарными объектами	1 12 01010 01 0000 120	14 397,8
Плата за выбросы загрязняющих веществ в атмосферный воздух передвижными объектами	1 12 01020 01 0000 120	1 374,9
Плата за сбросы загрязняющих веществ в водные объекты	1 12 01030 01 0000 120	38 283,4
Плата за размещение отходов производства и потребления	1 12 01040 01 0000 120	68 709,7
Платежи при пользовании недрами	1 12 02000 00 0000 120	107 549,6
Разовые платежи за пользование недрами при наступлении определенных событий, оговоренных в лицензии, при пользовании недрами на территории Российской Федерации	1 12 02010 01 0000 120	103 962,6
Разовые платежи за пользование недрами при наступлении определенных событий, оговоренных в лицензии, при пользовании недрами на территории Российской Федерации по участкам недр местного значения	1 12 02012 01 0000 120	103 962,6
Регулярные платежи за пользование недрами при пользовании недрами на территории Российской Федерации	1 12 02030 01 0000 120	190,1
Плата за проведение государственной экспертизы запасов полезных ископаемых, геологической, экономической и экологической информации о предоставляемых в пользование участках недр	1 12 02050 01 0000 120	2 090,0

1	2	3
Плата за проведение государственной экспертизы запасов полезных ископаемых, геологической, экономической и экологической информации о предоставляемых в пользование участках недр местного значения	1 12 02052 01 0000 120	2 090,0
Сборы за участие в конкурсе (аукционе) на право пользования участками недр	1 12 02100 00 0000 120	1 306,9
Сборы за участие в конкурсе (аукционе) на право пользования участками недр местного значения	1 12 02102 02 0000 120	1 306,9
Плата за использование лесов	1 12 04000 00 0000 120	212 715,1
Плата за использование лесов, расположенных на землях лесного фонда	1 12 04010 00 0000 120	212 715,1
Плата за использование лесов, расположенных на землях лесного фонда, в части, превышающей минимальный размер платы по договору купли-продажи лесных насаждений	1 12 04013 02 0000 120	3,0
Плата за использование лесов, расположенных на землях лесного фонда, в части, превышающей минимальный размер арендной платы	1 12 04014 02 0000 120	210 728,5
Плата за использование лесов, расположенных на землях лесного фонда, в части платы по договору купли-продажи лесных насаждений для собственных нужд	1 12 04015 02 0000 120	1 983,5
Доходы, полученные от продажи на аукционе права на заключение договора о закреплении долей квот добычи (вылова) водных биологических ресурсов и (или) договора пользования водными биологическими ресурсами	1 12 07000 00 0000 120	3 044,1
Доходы, полученные от продажи на аукционе права на заключение договора о закреплении долей квот добычи (вылова) водных биологических ресурсов и (или) договора пользования водными биологическими ресурсами, находящимися в собственности субъектов Российской Федерации	1 12 07020 02 0000 120	3 044,1
ДОХОДЫ ОТ ОКАЗАНИЯ ПЛАТНЫХ УСЛУГ (РАБОТ) И КОМПЕНСАЦИИ ЗАТРАТ ГОСУДАРСТВА	1 13 00000 00 0000 000	526 196,3
Доходы от оказания платных услуг (работ)	1 13 01000 00 0000 130	367 151,8
Плата за предоставление сведений, документов, содержащихся в государственных реестрах (регистрах)	1 13 01400 01 0000 130	62,0
Плата за предоставление государственными органами субъектов Российской Федерации, казенными учреждениями субъектов Российской Федерации сведений, документов, содержащихся в государственных реестрах (регистрах), ведение которых осуществляется данными государственными органами, учреждениями	1 13 01410 01 0000 130	62,0
Плата за оказание услуг по присоединению объектов дорожного сервиса к автомобильным дорогам общего пользования	1 13 01500 00 0000 130	416,8

1	2	3
Плата за оказание услуг по присоединению объектов дорожного сервиса к автомобильным дорогам общего пользования регионального или межмуниципального значения, зачисляемая в бюджеты субъектов Российской Федерации	1 13 01520 02 0000 130	416,8
Плата за оказание услуг по присоединению объектов дорожного сервиса к автомобильным дорогам общего пользования местного значения, зачисляемая в бюджеты муниципальных районов	1 13 01540 05 0000 130	0,0
Прочие доходы от оказания платных услуг (работ)	1 13 01990 00 0000 130	366 673,0
Прочие доходы от оказания платных услуг (работ) получателями средств бюджетов субъектов Российской Федерации	1 13 01992 02 0000 130	366 673,0
Доходы от компенсации затрат государства	1 13 02000 00 0000 130	159 044,6
Прочие доходы от компенсации затрат государства	1 13 02990 00 0000 130	159 044,6
Прочие доходы от компенсации затрат бюджетов субъектов Российской Федерации	1 13 02992 02 0000 130	159 044,6
ДОХОДЫ ОТ ПРОДАЖИ МАТЕРИАЛЬНЫХ И НЕМАТЕРИАЛЬНЫХ АКТИВОВ	1 14 00000 00 0000 000	37 215,9
Доходы от реализации имущества, находящегося в государственной и муниципальной собственности (за исключением движимого имущества бюджетных и автономных учреждений, а также имущества государственных и муниципальных унитарных предприятий, в том числе казенных)	1 14 02000 00 0000 000	5 726,5
Доходы от реализации имущества, находящегося в собственности субъектов Российской Федерации (за исключением движимого имущества бюджетных и автономных учреждений субъектов Российской Федерации, а также имущества государственных унитарных предприятий субъектов Российской Федерации, в том числе казенных), в части реализации основных средств по указанному имуществу	1 14 02020 02 0000 410	5 726,5
Доходы от реализации имущества, находящегося в оперативном управлении учреждений, находящихся в ведении органов государственной власти субъектов Российской Федерации (за исключением имущества бюджетных и автономных учреждений субъектов Российской Федерации), в части реализации основных средств по указанному имуществу	1 14 02022 02 0000 410	1 271,5
Доходы от реализации иного имущества, находящегося в собственности субъектов Российской Федерации (за исключением имущества бюджетных и автономных учреждений субъектов Российской Федерации, а также имущества государственных унитарных предприятий субъектов Российской Федерации, в том числе казенных), в части реализации основных средств по указанному имуществу	1 14 02023 02 0000 410	4 455,0
Доходы от продажи земельных участков, находящихся в государственной и муниципальной собственности	1 14 06000 00 0000 430	31 489,4

1	2	3
Доходы от продажи земельных участков, государственная собственность на которые разграничена (за исключением земельных участков бюджетных и автономных учреждений)	1 14 06020 00 0000 430	31 489,4
Доходы от продажи земельных участков, находящихся в собственности субъектов Российской Федерации (за исключением земельных участков бюджетных и автономных учреждений субъектов Российской Федерации)	1 14 06022 02 0000 430	31 489,4
АДМИНИСТРАТИВНЫЕ ПЛАТЕЖИ И СБОРЫ	1 15 00000 00 0000 000	14 870,4
Платежи, взимаемые государственными и муниципальными органами (организациями) за выполнение определенных функций	1 15 02000 00 0000 140	9 013,7
Платежи, взимаемые государственными органами (организациями) субъектов Российской Федерации за выполнение определенных функций	1 15 02020 02 0000 140	9 013,7
Сборы, вносимые заказчиками документации, подлежащей государственной экологической экспертизе, рассчитанные в соответствии со сметой расходов на проведение государственной экологической экспертизы	1 15 07000 01 0000 140	5 856,8
Сборы, вносимые заказчиками документации, подлежащей государственной экологической экспертизе, организация и проведение которой осуществляется органами государственной власти субъектов Российской Федерации, рассчитанные в соответствии со сметой расходов на проведение государственной экологической экспертизы	1 15 07020 01 0000 140	5 856,8
ШТРАФЫ, САНКЦИИ, ВОЗМЕЩЕНИЕ УЩЕРБА	1 16 00000 00 0000 000	711 145,8
Денежные взыскания (штрафы) за нарушение антимонопольного законодательства в сфере конкуренции на товарных рынках, защиты конкуренции на рынке финансовых услуг, законодательства о естественных монополиях и законодательства о государственном регулировании цен (тарифов)	1 16 02000 00 0000 140	3 605,9
Денежные взыскания (штрафы) за нарушение законодательства о государственном регулировании цен (тарифов) в части цен (тарифов), регулируемых органами государственной власти субъектов Российской Федерации, налагаемые органами исполнительной власти субъектов Российской Федерации	1 16 02030 02 0000 140	3 605,9
Денежные взыскания (штрафы) за нарушение законодательства о налогах и сборах	1 16 03000 00 0000 140	5,4
Денежные взыскания (штрафы) за нарушение законодательства о налогах и сборах, предусмотренные статьей 129.2 Налогового кодекса Российской Федерации	1 16 03020 02 0000 140	5,4
Денежные взыскания (штрафы) за нарушение бюджетного законодательства Российской Федерации	1 16 18000 00 0000 140	328,1

1	2	3
Денежные взыскания (штрафы) за нарушение бюджетного законодательства (в части бюджетов субъектов Российской Федерации)	1 16 18020 02 0000 140	328,1
Денежные взыскания (штрафы) и иные суммы, взыскиваемые с лиц, виновных в совершении преступлений, и в возмещение ущерба имуществу	1 16 21000 00 0000 140	-19,5
Денежные взыскания (штрафы) и иные суммы, взыскиваемые с лиц, виновных в совершении преступлений, и в возмещение ущерба имуществу, зачисляемые в бюджеты субъектов Российской Федерации	1 16 21020 02 0000 140	-19,5
Доходы от возмещения ущерба при возникновении страховых случаев	1 16 23000 00 0000 140	519,4
Доходы от возмещения ущерба при возникновении страховых случаев, когда выгодоприобретателями выступают получатели средств бюджетов субъектов Российской Федерации	1 16 23020 02 0000 140	519,4
Доходы от возмещения ущерба при возникновении страховых случаев по обязательному страхованию гражданской ответственности, когда выгодоприобретателями выступают получатели средств бюджетов субъектов Российской Федерации	1 16 23021 02 0000 140	519,4
Денежные взыскания (штрафы) за нарушение законодательства Российской Федерации о недрах, об особо охраняемых природных территориях, об охране и использовании животного мира, об экологической экспертизе, в области охраны окружающей среды, о рыболовстве и сохранении водных биологических ресурсов, земельного законодательства, лесного законодательства, водного законодательства	1 16 25000 00 0000 140	330,2
Денежные взыскания (штрафы) за нарушение лесного законодательства	1 16 25070 00 0000 140	-10,5
Денежные взыскания (штрафы) за нарушение лесного законодательства на лесных участках, находящихся в собственности субъектов Российской Федерации	1 16 25072 02 0000 140	-10,5
Денежные взыскания (штрафы) за нарушение водного законодательства	1 16 25080 00 0000 140	340,7
Денежные взыскания (штрафы) за нарушение водного законодательства, установленное на водных объектах, находящихся в собственности субъектов Российской Федерации	1 16 25082 02 0000 140	10,0
Денежные взыскания (штрафы) за нарушение водного законодательства, установленное на водных объектах, находящихся в федеральной собственности, налагаемые исполнительными органами государственной власти субъектов Российской Федерации	1 16 25086 02 0000 140	330,7
Денежные взыскания (штрафы) за нарушение законодательства о рекламе	1 16 26000 01 0000 140	463,0
Денежные взыскания (штрафы) за нарушение законодательства Российской Федерации о пожарной безопасности	1 16 27000 01 0000 140	23 581,0

1	2	3
Денежные взыскания (штрафы) за правонарушения в области дорожного движения	1 16 30000 01 0000 140	615 760,6
Денежные взыскания (штрафы) за нарушение правил перевозки крупногабаритных и тяжеловесных грузов по автомобильным дорогам общего пользования	1 16 30010 01 0000 140	309,7
Денежные взыскания (штрафы) за нарушение правил перевозки крупногабаритных и тяжеловесных грузов по автомобильным дорогам общего пользования регионального или межмуниципального значения	1 16 30012 01 0000 140	309,7
Денежные взыскания (штрафы) за нарушение законодательства Российской Федерации о безопасности дорожного движения	1 16 30020 01 0000 140	615 450,9
Денежные взыскания, налагаемые в возмещение ущерба, причиненного в результате незаконного или нецелевого использования бюджетных средств	1 16 32000 00 0000 140	4 807,1
Денежные взыскания, налагаемые в возмещение ущерба, причиненного в результате незаконного или нецелевого использования бюджетных средств (в части бюджетов субъектов Российской Федерации)	1 16 32000 02 0000 140	4 807,1
Денежные взыскания (штрафы) за нарушение законодательства Российской Федерации о контрактной системе в сфере закупок товаров, работ, услуг для обеспечения государственных и муниципальных нужд	1 16 33000 00 0000 140	4 471,9
Денежные взыскания (штрафы) за нарушение законодательства Российской Федерации о контрактной системе в сфере закупок товаров, работ, услуг для обеспечения государственных и муниципальных нужд для нужд субъектов Российской Федерации	1 16 33020 02 0000 140	4 471,9
Суммы по искам о возмещении вреда, причиненного окружающей среде	1 16 35000 00 0000 140	1 033,1
Суммы по искам о возмещении вреда, причиненного окружающей среде, подлежащие зачислению в бюджеты субъектов Российской Федерации	1 16 35010 02 0000 140	1 033,1
Поступления сумм в возмещение вреда, причиняемого автомобильным дорогам транспортными средствами, осуществляющими перевозки тяжеловесных и (или) крупногабаритных грузов	1 16 37000 00 0000 140	6 751,3
Поступления сумм в возмещение вреда, причиняемого автомобильным дорогам регионального или межмуниципального значения транспортными средствами, осуществляющими перевозки тяжеловесных и (или) крупногабаритных грузов, зачисляемые в бюджеты субъектов Российской Федерации	1 16 37020 02 0000 140	6 751,3
Поступления сумм в возмещение ущерба в связи с нарушением исполнителем (подрядчиком) условий государственных контрактов или иных договоров, финансируемых за счет средств дорожных фондов, либо в связи с уклонением от заключения таких контрактов или иных договоров	1 16 46000 00 0000 140	15 183,7

1	2	3
Поступления сумм в возмещение ущерба в связи с нарушением исполнителем (подрядчиком) условий государственных контрактов или иных договоров, финансируемых за счет средств дорожных фондов субъектов Российской Федерации, либо в связи с уклонением от заключения таких контрактов или иных договоров	1 16 46000 02 0000 140	15 183,7
Прочие поступления от денежных взысканий (штрафов) и иных сумм в возмещение ущерба	1 16 90000 00 0000 140	34 324,6
Прочие поступления от денежных взысканий (штрафов) и иных сумм в возмещение ущерба, зачисляемые в бюджеты субъектов Российской Федерации	1 16 90020 02 0000 140	34 324,6
ПРОЧИЕ НЕНАЛОГОВЫЕ ДОХОДЫ	1 17 00000 00 0000 000	29 427,8
Невыясненные поступления	1 17 01000 00 0000 180	51,0
Невыясненные поступления, зачисляемые в бюджеты субъектов Российской Федерации	1 17 01020 02 0000 180	51,0
Прочие неналоговые доходы	1 17 05000 00 0000 180	29 376,8
Прочие неналоговые доходы бюджетов субъектов Российской Федерации	1 17 05020 02 0000 180	27 955,9
Прочие неналоговые доходы бюджетов субъектов Российской Федерации от поступления денежных средств, внесенных участником конкурса (аукциона), проводимого в целях заключения государственного контракта, финансируемого за счет средств дорожных фондов субъектов Российской Федерации, в качестве обеспечения заявки на участие в таком конкурсе (аукционе) в случае уклонения участника конкурса (аукциона) от заключения данного контракта и в иных случаях, установленных законодательством Российской Федерации	1 17 05070 02 0000 180	1 420,9
БЕЗВОЗМЕЗДНЫЕ ПОСТУПЛЕНИЯ	2 00 00000 00 0000 000	11 874 295,0
БЕЗВОЗМЕЗДНЫЕ ПОСТУПЛЕНИЯ ОТ НЕРЕЗИДЕНТОВ	2 01 00000 00 0000 000	73 419,0
Безвозмездные поступления от нерезидентов в бюджеты субъектов Российской Федерации	2 01 02000 02 0000 180	73 419,0
Предоставление нерезидентами грантов для получателей средств бюджетов субъектов Российской Федерации	2 01 02010 02 0000 180	73 419,0
БЕЗВОЗМЕЗДНЫЕ ПОСТУПЛЕНИЯ ОТ ДРУГИХ БЮДЖЕТОВ БЮДЖЕТНОЙ СИСТЕМЫ РОССИЙСКОЙ ФЕДЕРАЦИИ	2 02 00000 00 0000 000	10 794 210,0
Дотации бюджетам субъектов Российской Федерации и муниципальных образований	2 02 01000 00 0000 151	898 042,1
Дотации бюджетам на поддержку мер по обеспечению сбалансированности бюджетов	2 02 01003 00 0000 151	898 042,1
Дотации бюджетам субъектов Российской Федерации на поддержку мер по обеспечению сбалансированности бюджетов	2 02 01003 02 0000 151	898 042,1
Субсидии бюджетам бюджетной системы Российской Федерации (межбюджетные субсидии)	2 02 02000 00 0000 151	4 871 906,8

1	2	3
Субсидии бюджетам на государственную поддержку малого и среднего предпринимательства, включая крестьянские (фермерские) хозяйства	2 02 02009 00 0000 151	267 549,5
Субсидии бюджетам субъектов Российской Федерации на государственную поддержку малого и среднего предпринимательства, включая крестьянские (фермерские) хозяйства	2 02 02009 02 0000 151	267 549,5
Субсидии бюджетам на реализацию программ поддержки социально ориентированных некоммерческих организаций	2 02 02019 00 0000 151	12 914,0
Субсидии бюджетам субъектов Российской Федерации на реализацию программ поддержки социально ориентированных некоммерческих организаций	2 02 02019 02 0000 151	12 914,0
Субсидии бюджетам на реализацию федеральных целевых программ	2 02 02051 00 0000 151	97 425,3
Субсидии бюджетам субъектов Российской Федерации на реализацию федеральных целевых программ	2 02 02051 02 0000 151	97 425,3
Субсидии бюджетам субъектов Российской Федерации на поощрение лучших учителей	2 02 02067 02 0000 151	1 800,0
Субсидии бюджетам на софинансирование капитальных вложений в объекты государственной (муниципальной) собственности	2 02 02077 00 0000 151	1 436 718,0
Субсидии бюджетам субъектов Российской Федерации на софинансирование капитальных вложений в объекты государственной (муниципальной) собственности	2 02 02077 02 0000 151	1 436 718,0
Субсидии бюджетам субъектов Российской Федерации из местных бюджетов для формирования региональных фондов финансовой поддержки поселений (внутригородских районов) и региональных фондов финансовой поддержки муниципальных районов (городских округов, городских округов с внутригородским делением)	2 02 02086 02 0000 151	69 261,2
Субсидии бюджетам субъектов Российской Федерации на реализацию дополнительных мероприятий в сфере занятости населения	2 02 02101 02 0000 151	10 564,8
Субсидии бюджетам субъектов Российской Федерации на реализацию мероприятий Государственного плана подготовки управленческих кадров для организаций народного хозяйства Российской Федерации	2 02 02103 02 0000 151	3 197,7
Субсидии бюджетам субъектов Российской Федерации на софинансирование социальных программ субъектов Российской Федерации, связанных с укреплением материально-технической базы учреждений социального обслуживания населения и оказанием адресной социальной помощи неработающим пенсионерам, обучением компьютерной грамотности неработающих пенсионеров	2 02 02118 02 0000 151	3 131,3
Субсидии бюджетам на оказание адресной финансовой поддержки спортивным организациям, осуществляющим подготовку спортивного резерва для сборных команд Российской Федерации	2 02 02133 00 0000 151	9 406,2

1	2	3
Субсидии бюджетам субъектов Российской Федерации на оказание адресной финансовой поддержки спортивным организациям, осуществляющим подготовку спортивного резерва для сборных команд Российской Федерации	2 02 02133 02 0000 151	9 406,2
Субсидии бюджетам субъектов Российской Федерации на осуществление ежемесячной денежной выплаты, назначаемой в случае рождения третьего ребенка или последующих детей до достижения ребенком возраста трех лет	2 02 02172 02 0000 151	160 557,2
Субсидии бюджетам субъектов Российской Федерации на предоставление жилых помещений детям-сиротам и детям, оставшимся без попечения родителей, лицам из их числа по договорам найма специализированных жилых помещений	2 02 02173 02 0000 151	21 513,6
Субсидии бюджетам субъектов Российской Федерации на возмещение части затрат на приобретение элитных семян	2 02 02174 02 0000 151	4 706,6
Субсидии бюджетам субъектов Российской Федерации на возмещение части процентной ставки по краткосрочным кредитам (займам) на развитие растениеводства, переработки и реализации продукции растениеводства	2 02 02181 02 0000 151	400 000,0
Субсидии бюджетам субъектов Российской Федерации на возмещение части процентной ставки по инвестиционным кредитам (займам) на развитие растениеводства, переработки и развития инфраструктуры и логистического обеспечения рынков продукции растениеводства	2 02 02182 02 0000 151	4 121,4
Субсидии бюджетам субъектов Российской Федерации на возмещение части затрат сельскохозяйственных товаропроизводителей на уплату страховой премии, начисленной по договору сельскохозяйственного страхования в области растениеводства	2 02 02183 02 0000 151	25 016,0
Субсидии бюджетам субъектов Российской Федерации на оказание несвязанной поддержки сельскохозяйственным товаропроизводителям в области растениеводства	2 02 02184 02 0000 151	70 767,3
Субсидии бюджетам субъектов Российской Федерации на поддержку племенного животноводства	2 02 02185 02 0000 151	151 376,6
Субсидии бюджетам субъектов Российской Федерации на килограмм реализованного и (или) отгруженного на собственную переработку молока	2 02 02186 02 0000 151	205 907,2
Субсидии бюджетам субъектов Российской Федерации на поддержку экономически значимых региональных программ в области животноводства	2 02 02189 02 0000 151	1 853,0
Субсидии бюджетам субъектов Российской Федерации на возмещение части процентной ставки по краткосрочным кредитам (займам) на развитие животноводства, переработки и реализации продукции животноводства	2 02 02190 02 0000 151	343 100,1

1	2	3
Субсидии бюджетам субъектов Российской Федерации на возмещение части процентной ставки по инвестиционным кредитам (займам) на развитие животноводства, переработки и развития инфраструктуры и логистического обеспечения рынков продукции животноводства	2 02 02191 02 0000 151	596 838,2
Субсидии бюджетам субъектов Российской Федерации на возмещение части затрат сельскохозяйственных товаропроизводителей на уплату страховой премии, начисленной по договору сельскохозяйственного страхования в области животноводства	2 02 02192 02 0000 151	24 541,3
Субсидии бюджетам субъектов Российской Федерации на поддержку племенного крупного рогатого скота мясного направления	2 02 02193 02 0000 151	1 229,4
Субсидии бюджетам субъектов Российской Федерации на поддержку экономически значимых региональных программ по развитию мясного скотоводства	2 02 02194 02 0000 151	10 305,0
Субсидии бюджетам субъектов Российской Федерации на возмещение части процентной ставки по инвестиционным кредитам на строительство и реконструкцию объектов мясного скотоводства	2 02 02195 02 0000 151	31 300,2
Субсидии бюджетам субъектов Российской Федерации на поддержку начинающих фермеров	2 02 02196 02 0000 151	26 939,0
Субсидии бюджетам на развитие семейных животноводческих ферм	2 02 02197 00 0000 151	58 441,0
Субсидии бюджетам субъектов Российской Федерации на развитие семейных животноводческих ферм	2 02 02197 02 0000 151	58 441,0
Субсидии бюджетам субъектов Российской Федерации на возмещение части процентной ставки по долгосрочным, среднесрочным и краткосрочным кредитам, взятым малыми формами хозяйствования	2 02 02198 02 0000 151	2 075,0
Субсидии бюджетам субъектов Российской Федерации на возмещение части затрат крестьянских (фермерских) хозяйств, включая индивидуальных предпринимателей, при оформлении в собственность используемых ими земельных участков из земель сельскохозяйственного назначения	2 02 02199 02 0000 151	77,5
Субсидии бюджетам на модернизацию региональных систем дошкольного образования	2 02 02204 00 0000 151	185 543,3
Субсидии бюджетам субъектов Российской Федерации на модернизацию региональных систем дошкольного образования	2 02 02204 02 0000 151	185 543,3
Субсидии бюджетам субъектов Российской Федерации на реализацию отдельных мероприятий Государственной программы Российской Федерации "Развитие здравоохранения"	2 02 02208 02 0000 151	76 745,9
Субсидии бюджетам субъектов Российской Федерации на социальную поддержку Героев Советского Союза, Героев Российской Федерации и полных кавалеров ордена Славы	2 02 02212 02 0000 151	437,4

1	2	3
Субсидии бюджетам субъектов Российской Федерации на социальную поддержку Героев Социалистического Труда, Героев Труда Российской Федерации и полных кавалеров ордена Трудовой Славы	2 02 02213 02 0000 151	281,7
Субсидии бюджетам на создание в общеобразовательных организациях, расположенных в сельской местности, условий для занятий физической культурой и спортом	2 02 02215 00 0000 151	27 937,5
Субсидии бюджетам субъектов Российской Федерации на создание в общеобразовательных организациях, расположенных в сельской местности, условий для занятий физической культурой и спортом	2 02 02215 02 0000 151	27 937,5
Субсидии бюджетам на поддержку региональных проектов в сфере информационных технологий	2 02 02217 00 0000 151	29 991,6
Субсидии бюджетам субъектов Российской Федерации на поддержку региональных проектов в сфере информационных технологий	2 02 02217 02 0000 151	29 991,6
Субсидии бюджетам на реализацию мероприятий по поэтапному внедрению Всероссийского физкультурно-спортивного комплекса "Готов к труду и обороне" (ГТО)	2 02 02220 00 0000 151	1 296,3
Субсидии бюджетам субъектов Российской Федерации на реализацию мероприятий по поэтапному внедрению Всероссийского физкультурно-спортивного комплекса "Готов к труду и обороне" (ГТО)	2 02 02220 02 0000 151	1 296,3
Субсидии бюджетам субъектов Российской Федерации в целях софинансирования расходов, возникающих при оказании гражданам Российской Федерации высокотехнологичной медицинской помощи, не включенной в базовую программу обязательного медицинского страхования	2 02 02241 02 0000 151	104 439,4
Субсидии бюджетам на возмещение части процентной ставки по краткосрочным кредитам (займам) на развитие молочного скотоводства	2 02 02249 00 0000 151	7 185,3
Субсидии бюджетам субъектов Российской Федерации на возмещение части процентной ставки по краткосрочным кредитам (займам) на развитие молочного скотоводства	2 02 02249 02 0000 151	7 185,3
Субсидии бюджетам на возмещение части процентной ставки по инвестиционным кредитам (займам) на строительство и реконструкцию объектов для молочного скотоводства	2 02 02250 00 0000 151	77 424,8
Субсидии бюджетам субъектов Российской Федерации на возмещение части процентной ставки по инвестиционным кредитам (займам) на строительство и реконструкцию объектов для молочного скотоводства	2 02 02250 02 0000 151	77 424,8
Субсидии бюджетам на возмещение части процентной ставки по краткосрочным кредитам (займам) на переработку продукции растениеводства и животноводства	2 02 02253 00 0000 151	95 000,0

1	2	3
Субсидии бюджетам субъектов Российской Федерации на возмещение части процентной ставки по краткосрочным кредитам (займам) на переработку продукции растениеводства и животноводства	2 02 02253 02 0000 151	95 000,0
Прочие субсидии	2 02 02999 00 0000 151	212 989,9
Прочие субсидии бюджетам субъектов Российской Федерации	2 02 02999 02 0000 151	212 989,9
Субвенции бюджетам субъектов Российской Федерации и муниципальных образований	2 02 03000 00 0000 151	3 361 338,9
Субвенции бюджетам на оплату жилищно-коммунальных услуг отдельным категориям граждан	2 02 03001 00 0000 151	1 546 608,9
Субвенции бюджетам субъектов Российской Федерации на оплату жилищно-коммунальных услуг отдельным категориям граждан	2 02 03001 02 0000 151	1 546 608,9
Субвенции бюджетам на осуществление переданного полномочия Российской Федерации по осуществлению ежегодной денежной выплаты лицам, награжденным нагрудным знаком "Почетный донор России"	2 02 03004 00 0000 151	98 551,0
Субвенции бюджетам субъектов Российской Федерации на осуществление переданного полномочия Российской Федерации по осуществлению ежегодной денежной выплаты лицам, награжденным нагрудным знаком "Почетный донор России"	2 02 03004 02 0000 151	98 551,0
Субвенции бюджетам на государственные единовременные пособия и ежемесячные денежные компенсации гражданам при возникновении поствакцинальных осложнений	2 02 03011 00 0000 151	73,4
Субвенции бюджетам субъектов Российской Федерации на государственные единовременные пособия и ежемесячные денежные компенсации гражданам при возникновении поствакцинальных осложнений	2 02 03011 02 0000 151	73,4
Субвенции бюджетам на выплаты инвалидам компенсаций страховых премий по договорам обязательного страхования гражданской ответственности владельцев транспортных средств	2 02 03012 00 0000 151	221,4
Субвенции бюджетам субъектов Российской Федерации на выплаты инвалидам компенсаций страховых премий по договорам обязательного страхования гражданской ответственности владельцев транспортных средств	2 02 03012 02 0000 151	221,4
Субвенции бюджетам на осуществление первичного воинского учета на территориях, где отсутствуют военные комиссариаты	2 02 03015 00 0000 151	57 139,8
Субвенции бюджетам субъектов Российской Федерации на осуществление первичного воинского учета на территориях, где отсутствуют военные комиссариаты	2 02 03015 02 0000 151	57 139,8
Субвенции бюджетам на осуществление отдельных полномочий в области лесных отношений	2 02 03018 00 0000 151	352 745,3

1	2	3
Субвенции бюджетам субъектов Российской Федерации на осуществление отдельных полномочий в области лесных отношений	2 02 03018 02 0000 151	352 745,3
Субвенции бюджетам на осуществление отдельных полномочий в области водных отношений	2 02 03019 00 0000 151	19 073,8
Субвенции бюджетам субъектов Российской Федерации на осуществление отдельных полномочий в области водных отношений	2 02 03019 02 0000 151	19 073,8
Субвенции бюджетам на выплату единовременного пособия при всех формах устройства детей, лишенных родительского попечения, в семью	2 02 03020 00 0000 151	8 690,0
Субвенции бюджетам субъектов Российской Федерации на выплату единовременного пособия при всех формах устройства детей, лишенных родительского попечения, в семью	2 02 03020 02 0000 151	8 690,0
Субвенции бюджетам на реализацию полномочий Российской Федерации по осуществлению социальных выплат безработным гражданам	2 02 03025 00 0000 151	209 974,8
Субвенции бюджетам субъектов Российской Федерации на реализацию полномочий Российской Федерации по осуществлению социальных выплат безработным гражданам	2 02 03025 02 0000 151	209 974,8
Субвенции бюджетам на выплату единовременного пособия беременной жене военнослужащего, проходящего военную службу по призыву, а также ежемесячного пособия на ребенка военнослужащего, проходящего военную службу по призыву	2 02 03053 00 0000 151	5 507,3
Субвенции бюджетам субъектов Российской Федерации на выплату единовременного пособия беременной жене военнослужащего, проходящего военную службу по призыву, а также ежемесячного пособия на ребенка военнослужащего, проходящего военную службу по призыву	2 02 03053 02 0000 151	5 507,3
Субвенции бюджетам на оказание отдельным категориям граждан государственной социальной помощи по обеспечению лекарственными препаратами, медицинскими изделиями, а также специализированными продуктами лечебного питания для детей-инвалидов	2 02 03068 00 0000 151	339 144,4
Субвенции бюджетам субъектов Российской Федерации на оказание отдельным категориям граждан государственной социальной помощи по обеспечению лекарственными препаратами, медицинскими изделиями, а также специализированными продуктами лечебного питания для детей-инвалидов	2 02 03068 02 0000 151	339 144,4

1	2	3
Субвенции бюджетам на обеспечение жильем отдельных категорий граждан, установленных Федеральным законом от 12 января 1995 года № 5-ФЗ "О ветеранах", в соответствии с Указом Президента Российской Федерации от 7 мая 2008 года № 714 "Об обеспечении жильем ветеранов Великой Отечественной войны 1941 - 1945 годов"	2 02 03069 00 0000 151	96 018,9
Субвенции бюджетам субъектов Российской Федерации на обеспечение жильем отдельных категорий граждан, установленных Федеральным законом от 12 января 1995 года № 5-ФЗ "О ветеранах", в соответствии с Указом Президента Российской Федерации от 7 мая 2008 года № 714 "Об обеспечении жильем ветеранов Великой Отечественной войны 1941 - 1945 годов"	2 02 03069 02 0000 151	96 018,9
Субвенции бюджетам на обеспечение жильем отдельных категорий граждан, установленных Федеральными законами от 12 января 1995 года № 5-ФЗ "О ветеранах" и от 24 ноября 1995 года № 181-ФЗ "О социальной защите инвалидов в Российской Федерации"	2 02 03070 00 0000 151	19 161,4
Субвенции бюджетам субъектов Российской Федерации на обеспечение жильем отдельных категорий граждан, установленных Федеральными законами от 12 января 1995 года № 5-ФЗ "О ветеранах" и от 24 ноября 1995 года № 181-ФЗ "О социальной защите инвалидов в Российской Федерации"	2 02 03070 02 0000 151	19 161,4
Субвенции бюджетам на выплату государственных пособий лицам, не подлежащим обязательному социальному страхованию на случай временной нетрудоспособности и в связи с материнством, и лицам, уволенным в связи с ликвидацией организаций (прекращением деятельности, полномочий физическими лицами)	2 02 03122 00 0000 151	434 398,4
Субвенции бюджетам субъектов Российской Федерации на выплату государственных пособий лицам, не подлежащим обязательному социальному страхованию на случай временной нетрудоспособности и в связи с материнством, и лицам, уволенным в связи с ликвидацией организаций (прекращением деятельности, полномочий физическими лицами)	2 02 03122 02 0000 151	434 398,4
Субвенции бюджетам на осуществление переданных полномочий Российской Федерации по предоставлению отдельных мер социальной поддержки граждан, подвергшихся воздействию радиации	2 02 03123 00 0000 151	81 428,1
Субвенции бюджетам субъектов Российской Федерации на осуществление переданных полномочий Российской Федерации по предоставлению отдельных мер социальной поддержки граждан, подвергшихся воздействию радиации	2 02 03123 02 0000 151	81 428,1

1	2	3
Единая субвенция бюджетам субъектов Российской Федерации	2 02 03998 02 0000 151	92 602,0
Иные межбюджетные трансферты	2 02 04000 00 0000 151	1 662 922,3
Межбюджетные трансферты, передаваемые бюджетам на содержание депутатов Государственной Думы и их помощников	2 02 04001 00 0000 151	8 688,8
Межбюджетные трансферты, передаваемые бюджетам субъектов Российской Федерации на содержание депутатов Государственной Думы и их помощников	2 02 04001 02 0000 151	8 688,8
Межбюджетные трансферты, передаваемые бюджетам на содержание членов Совета Федерации и их помощников	2 02 04002 00 0000 151	2 387,8
Межбюджетные трансферты, передаваемые бюджетам субъектов Российской Федерации на содержание членов Совета Федерации и их помощников	2 02 04002 02 0000 151	2 387,8
Межбюджетные трансферты, передаваемые бюджетам на осуществление отдельных полномочий в области обеспечения лекарственными препаратами, а также специализированными продуктами лечебного питания	2 02 04017 00 0000 151	187 239,6
Межбюджетные трансферты, передаваемые бюджетам субъектов Российской Федерации на осуществление отдельных полномочий в области обеспечения лекарственными препаратами, а также специализированными продуктами лечебного питания	2 02 04017 02 0000 151	187 239,6
Межбюджетные трансферты, передаваемые бюджетам на комплектование книжных фондов библиотек муниципальных образований и государственных библиотек городов Москвы и Санкт-Петербурга	2 02 04025 00 0000 151	543,6
Межбюджетные трансферты, передаваемые бюджетам субъектов Российской Федерации на комплектование книжных фондов библиотек муниципальных образований и государственных библиотек городов Москвы и Санкт-Петербурга	2 02 04025 02 0000 151	543,6
Межбюджетные трансферты, передаваемые бюджетам на подключение общедоступных библиотек Российской Федерации к сети Интернет и развитие системы библиотечного дела с учетом задачи расширения информационных технологий и оцифровки	2 02 04041 00 0000 151	413,9
Межбюджетные трансферты, передаваемые бюджетам субъектов Российской Федерации, на подключение общедоступных библиотек Российской Федерации к сети Интернет и развитие системы библиотечного дела с учетом задачи расширения информационных технологий и оцифровки	2 02 04041 02 0000 151	413,9
Межбюджетные трансферты, передаваемые бюджетам на выплату стипендий Президента Российской Федерации и Правительства Российской Федерации для обучающихся по направлениям подготовки (специальностям), соответствующим приоритетным направлениям модернизации и технологического развития экономики Российской Федерации	2 02 04042 00 0000 151	1 744,0

1	2	3
Межбюджетные трансферты, передаваемые бюджетам субъектов Российской Федерации на выплату стипендий Президента Российской Федерации и Правительства Российской Федерации для обучающихся по направлениям подготовки (специальностям), соответствующим приоритетным направлениям модернизации и технологического развития экономики Российской Федерации	2 02 04042 02 0000 151	1 744,0
Межбюджетные трансферты, передаваемые бюджетам субъектов Российской Федерации на единовременные компенсационные выплаты медицинским работникам	2 02 04043 02 0000 151	38 000,0
Межбюджетные трансферты, передаваемые бюджетам на государственную поддержку муниципальных учреждений культуры, находящихся на территориях сельских поселений	2 02 04052 00 0000 151	400,0
Межбюджетные трансферты, передаваемые бюджетам субъектов Российской Федерации на государственную поддержку муниципальных учреждений культуры, находящихся на территориях сельских поселений	2 02 04052 02 0000 151	400,0
Межбюджетные трансферты, передаваемые бюджетам на государственную поддержку лучших работников муниципальных учреждений культуры, находящихся на территориях сельских поселений	2 02 04053 00 0000 151	500,0
Межбюджетные трансферты, передаваемые бюджетам субъектов Российской Федерации на государственную поддержку лучших работников муниципальных учреждений культуры, находящихся на территориях сельских поселений	2 02 04053 02 0000 151	500,0
Межбюджетные трансферты, передаваемые бюджетам субъектов Российской Федерации на финансовое обеспечение закупок противовирусных препаратов для профилактики и лечения лиц, инфицированных вирусами иммунодефицита человека и гепатитов В и С	2 02 04055 02 0000 151	291 207,8
Межбюджетные трансферты, передаваемые бюджетам на создание и развитие сети многофункциональных центров предоставления государственных и муниципальных услуг	2 02 04061 00 0000 151	43 789,6
Межбюджетные трансферты, передаваемые бюджетам субъектов Российской Федерации на создание и развитие сети многофункциональных центров предоставления государственных и муниципальных услуг	2 02 04061 02 0000 151	43 789,6

1	2	3
Межбюджетные трансферты, передаваемые бюджетам субъектов Российской Федерации на финансовое обеспечение закупок антибактериальных и противотуберкулезных лекарственных препаратов (второго ряда), применяемых при лечении больных туберкулезом с множественной лекарственной устойчивостью возбудителя, и диагностических средств для выявления, определения чувствительности микобактерии туберкулеза и мониторинга лечения больных туберкулезом с множественной лекарственной устойчивостью возбудителя	2 02 04064 02 0000 151	35 399,4
Межбюджетные трансферты бюджетам на реализацию мероприятий по профилактике ВИЧ-инфекции и гепатитов В и С	2 02 04066 00 0000 151	4 404,7
Межбюджетные трансферты, передаваемые бюджетам субъектов Российской Федерации на реализацию мероприятий по профилактике ВИЧ-инфекции и гепатитов В и С	2 02 04066 02 0000 151	4 404,7
Межбюджетные трансферты, передаваемые бюджетам для оказания адресной финансовой помощи гражданам Украины, имеющим статус беженца или получившим временное убежище на территории Российской Федерации и проживающим в жилых помещениях граждан Российской Федерации	2 02 04080 00 0000 151	905,3
Межбюджетные трансферты, передаваемые бюджетам субъектов Российской Федерации для оказания адресной финансовой помощи гражданам Украины, имеющим статус беженца или получившим временное убежище на территории Российской Федерации и проживающим в жилых помещениях граждан Российской Федерации	2 02 04080 02 0000 151	905,3
Межбюджетные трансферты, передаваемые бюджетам субъектов Российской Федерации на компенсацию расходов, связанных с оказанием в 2014 - 2015 годах медицинскими организациями, подведомственными органам исполнительной власти субъектов Российской Федерации и органам местного самоуправления, гражданам Украины и лицам без гражданства медицинской помощи, а также затрат по проведению указанным лицам профилактических прививок, включенных в календарь профилактических прививок по эпидемическим показаниям	2 02 04087 02 0000 151	11 918,8
Межбюджетные трансферты, передаваемые бюджетам субъектов Российской Федерации на финансовое обеспечение дорожной деятельности	2 02 04091 02 0000 151	301 344,0
Межбюджетные трансферты, передаваемые бюджетам на реализацию мероприятий региональных программ в сфере дорожного хозяйства по решениям Правительства Российской Федерации	2 02 04095 00 0000 151	664 745,9

1	2	3
Межбюджетные трансферты, передаваемые бюджетам субъектов Российской Федерации на реализацию мероприятий региональных программ в сфере дорожного хозяйства в сфере дорожного хозяйства по решениям Правительства Российской Федерации	2 02 04095 02 0000 151	664 745,9
Межбюджетные трансферты, передаваемые бюджетам субъектов Российской Федерации в целях улучшения лекарственного обеспечения граждан	2 02 04101 02 0000 151	69 289,1
БЕЗВОЗМЕЗДНЫЕ ПОСТУПЛЕНИЯ ОТ ГОСУДАРСТВЕННЫХ (МУНИЦИПАЛЬНЫХ) ОРГАНИЗАЦИЙ	2 03 00000 00 0000 000	761 546,3
Безвозмездные поступления от государственных (муниципальных) организаций в бюджеты субъектов Российской Федерации	2 03 02000 02 0000 180	761 546,3
Безвозмездные поступления в бюджеты субъектов Российской Федерации от государственной корпорации - Фонда содействия реформированию жилищно-коммунального хозяйства на обеспечение мероприятий по переселению граждан из аварийного жилищного фонда	2 03 02040 02 0000 180	650 794,9
Безвозмездные поступления в бюджеты субъектов Российской Федерации от государственной корпорации - Фонда содействия реформированию жилищно-коммунального хозяйства на обеспечение мероприятий по переселению граждан из аварийного жилищного фонда с учетом необходимости развития малоэтажного жилищного строительства	2 03 02060 02 0000 180	110 751,4
ПРОЧИЕ БЕЗВОЗМЕЗДНЫЕ ПОСТУПЛЕНИЯ	2 07 00000 00 0000 000	368,0
Прочие безвозмездные поступления в бюджеты субъектов Российской Федерации	2 07 02000 02 0000 180	368,0
Прочие безвозмездные поступления в бюджеты субъектов Российской Федерации	2 07 02030 02 0000 180	368,0
ДОХОДЫ БЮДЖЕТОВ БЮДЖЕТНОЙ СИСТЕМЫ РОССИЙСКОЙ ФЕДЕРАЦИИ ОТ ВОЗВРАТА БЮДЖЕТАМИ БЮДЖЕТНОЙ СИСТЕМЫ РОССИЙСКОЙ ФЕДЕРАЦИИ И ОРГАНИЗАЦИЯМИ ОСТАТКОВ СУБСИДИЙ, СУБВЕНЦИЙ И ИНЫХ МЕЖБЮДЖЕТНЫХ ТРАНСФЕРТОВ, ИМЕЮЩИХ ЦЕЛЕВОЕ НАЗНАЧЕНИЕ, ПРОШЛЫХ ЛЕТ	2 18 00000 00 0000 000	323 012,9
Доходы бюджетов бюджетной системы Российской Федерации от возврата бюджетами бюджетной системы Российской Федерации остатков субсидий, субвенций и иных межбюджетных трансфертов, имеющих целевое назначение, прошлых лет	2 18 00000 00 0000 151	292 947,9
Доходы бюджетов субъектов Российской Федерации от возврата бюджетами бюджетной системы Российской Федерации остатков субсидий, субвенций и иных межбюджетных трансфертов, имеющих целевое назначение, прошлых лет	2 18 02000 02 0000 151	292 947,9

1	2	3
Доходы бюджетов субъектов Российской Федерации от возврата остатков субсидий, субвенций и иных межбюджетных трансфертов, имеющих целевое назначение, прошлых лет из бюджетов городских округов	2 18 02030 02 0000 151	2 171,0
Доходы бюджетов субъектов Российской Федерации от возврата остатков субсидий, субвенций и иных межбюджетных трансфертов, имеющих целевое назначение, прошлых лет из бюджетов муниципальных районов	2 18 02040 02 0000 151	157 753,8
Доходы бюджетов субъектов Российской Федерации от возврата остатков субсидий, субвенций и иных межбюджетных трансфертов, имеющих целевое назначение, прошлых лет из бюджетов поселений	2 18 02050 02 0000 151	133 023,2
Доходы бюджетов бюджетной системы Российской Федерации от возврата организациями остатков субсидий прошлых лет	2 18 00000 00 0000 180	30 065,0
Доходы бюджетов субъектов Российской Федерации от возврата организациями остатков субсидий прошлых лет	2 18 02000 02 0000 180	30 065,0
Доходы бюджетов субъектов Российской Федерации от возврата бюджетными учреждениями остатков субсидий прошлых лет	2 18 02010 02 0000 180	28 756,3
Доходы бюджетов субъектов Российской Федерации от возврата автономными учреждениями остатков субсидий прошлых лет	2 18 02020 02 0000 180	1 308,7
ВОЗВРАТ ОСТАТКОВ СУБСИДИЙ, СУБВЕНЦИЙ И ИНЫХ МЕЖБЮДЖЕТНЫХ ТРАНСФЕРТОВ, ИМЕЮЩИХ ЦЕЛЕВОЕ НАЗНАЧЕНИЕ, ПРОШЛЫХ ЛЕТ	2 19 00000 00 0000 000	-78 261,2
Возврат остатков субсидий, субвенций и иных межбюджетных трансфертов, имеющих целевое назначение, прошлых лет из бюджетов субъектов Российской Федерации	2 19 02000 02 0000 151	-78 261,2

УТВЕРЖДЕНЫ
областным законом

(приложение 3)

**Показатели
исполнения областного бюджета Ленинградской области за 2015 год по расходам
по ведомственной структуре расходов областного бюджета**

Наименование	Код главного распоряд ителя бюджет- ных средств	Код раздела	Код подраз- дела	Код целевой статьи	Код вида расходов	Сумма (тысяч рублей)
1	2	3	4	5	6	7
Всего						93 612 482,5
КОМИТЕТ ПО ДОРОЖНОМУ ХОЗЯЙСТВУ ЛЕНИНГРАДСКОЙ ОБЛАСТИ	029					7 732 279,1
ОБЩЕГОСУДАРСТВЕННЫЕ ВОПРОСЫ	029	01	00			22 647,5
Другие общегосударственные вопросы	029	01	13			22 647,5
Непрограммные расходы органов исполнительной власти Ленинградской области	029	01	13	68 0 0000		22 647,5
Непрограммные расходы	029	01	13	68 9 0000		22 647,5
Исполнение судебных актов Российской Федерации и мировых соглашений по возмещению вреда, причиненного в результате незаконных действий (бездействия) органов государственной власти (государственных органов) либо должностных лиц этих органов, а также в результате деятельности казенных учреждений, в рамках непрограммных расходов органов исполнительной власти Ленинградской области	029	01	13	68 9 1279		22 647,5
Исполнение судебных актов	029	01	13	68 9 1279	830	19 447,5
Уплата налогов, сборов и иных платежей	029	01	13	68 9 1279	850	3 200,0
НАЦИОНАЛЬНАЯ ЭКОНОМИКА	029	04	00			7 692 737,8
Дорожное хозяйство (дорожные фонды)	029	04	09			7 690 733,5
Государственная программа Ленинградской области "Развитие автомобильных дорог Ленинградской области"	029	04	09	62 0 0000		7 674 700,1
Подпрограмма "Развитие сети автомобильных дорог общего пользования" государственной программы Ленинградской области "Развитие автомобильных дорог Ленинградской области"	029	04	09	62 1 0000		1 402 554,5
Мероприятия по строительству и реконструкции автомобильных дорог общего пользования регионального и межмуниципального значения в рамках подпрограммы "Развитие сети автомобильных дорог общего пользования" государственной программы Ленинградской области "Развитие автомобильных дорог Ленинградской области"	029	04	09	62 1 0401		662 692,9
Бюджетные инвестиции	029	04	09	62 1 0401	410	662 692,9

1	2	3	4	5	6	7
Проектирование и строительство самоходного парома в целях обеспечения функционирования паромной переправы в рамках подпрограммы "Развитие сети автомобильных дорог общего пользования" государственной программы Ленинградской области "Развитие автомобильных дорог Ленинградской области"	029	04	09	62 1 0402		95 520,4
Бюджетные инвестиции	029	04	09	62 1 0402	410	95 520,4
Реализация мероприятий подпрограммы "Автомобильные дороги" федеральной целевой программы "Развитие транспортной системы России (2010 - 2020 годы) в рамках подпрограммы "Развитие сети автомобильных дорог общего пользования" государственной программы Ленинградской области "Развитие автомобильных дорог Ленинградской области"	029	04	09	62 1 5115		363 394,0
Бюджетные инвестиции	029	04	09	62 1 5115	410	355 779,7
Субсидии	029	04	09	62 1 5115	520	7 614,3
Финансовое обеспечение дорожной деятельности в рамках подпрограммы "Развитие сети автомобильных дорог общего пользования" государственной программы Ленинградской области "Развитие автомобильных дорог Ленинградской области"	029	04	09	62 1 5390		45 133,7
Бюджетные инвестиции	029	04	09	62 1 5390	410	45 133,7
Реализация мероприятий региональных программ в сфере дорожного хозяйства по решениям Правительства Российской Федерации в рамках подпрограммы "Развитие сети автомобильных дорог общего пользования" государственной программы Ленинградской области "Развитие автомобильных дорог Ленинградской области"	029	04	09	62 1 5420		146 331,8
Бюджетные инвестиции	029	04	09	62 1 5420	410	146 331,8
Субсидии на проектирование и строительство (реконструкцию) автомобильных дорог общего пользования местного значения в рамках подпрограммы "Развитие сети автомобильных дорог общего пользования" государственной программы Ленинградской области "Развитие автомобильных дорог Ленинградской области"	029	04	09	62 1 7012		89 481,7
Субсидии	029	04	09	62 1 7012	520	89 481,7
Подпрограмма "Поддержание существующей сети автомобильных дорог общего пользования" государственной программы Ленинградской области "Развитие автомобильных дорог Ленинградской области"	029	04	09	62 2 0000		5 819 184,2
Мероприятия по содержанию автомобильных дорог общего пользования регионального и межмуниципального значения в рамках подпрограммы "Поддержание существующей сети автомобильных дорог общего пользования" государственной программы Ленинградской области "Развитие автомобильных дорог Ленинградской области"	029	04	09	62 2 1010		2 139 495,9
Иные закупки товаров, работ и услуг для государственных (муниципальных) нужд	029	04	09	62 2 1010	240	2 139 495,9

1	2	3	4	5	6	7
Мероприятия по капитальному ремонту автомобильных дорог общего пользования регионального и межмуниципального значения в рамках подпрограммы "Поддержание существующей сети автомобильных дорог общего пользования" государственной программы Ленинградской области "Развитие автомобильных дорог Ленинградской области"	029	04	09	62 2 1011	/	363 555,6
Иные закупки товаров, работ и услуг для государственных (муниципальных) нужд	029	04	09	62 2 1011	240	363 555,6
Прочие расходы на приведение в нормативное состояние отдельных участков региональных автомобильных дорог в рамках подпрограммы "Поддержание существующей сети автомобильных дорог общего пользования" государственной программы Ленинградской области "Развитие автомобильных дорог Ленинградской области"	029	04	09	62 2 1012		68 480,2
Иные закупки товаров, работ и услуг для государственных (муниципальных) нужд	029	04	09	62 2 1012	240	68 480,2
Мероприятия по приобретению дорожной техники и другого имущества, необходимого для функционирования и содержания автомобильных дорог и обеспечения контроля качества выполненных дорожных работ, в рамках подпрограммы "Поддержание существующей сети автомобильных дорог общего пользования" государственной программы Ленинградской области "Развитие автомобильных дорог Ленинградской области"	029	04	09	62 2 1015		99 125,2
Иные закупки товаров, работ и услуг для государственных (муниципальных) нужд	029	04	09	62 2 1015	240	99 125,2
Мероприятия по ремонту автомобильных дорог общего пользования регионального и межмуниципального значения в рамках подпрограммы "Поддержание существующей сети автомобильных дорог общего пользования" государственной программы Ленинградской области "Развитие автомобильных дорог Ленинградской области"	029	04	09	62 2 1275		2 330 244,8
Иные закупки товаров, работ и услуг для государственных (муниципальных) нужд	029	04	09	62 2 1275	240	2 330 244,8
Субсидии на капитальный ремонт и ремонт дворовых территорий многоквартирных домов, проездов к дворовым территориям многоквартирных домов населенных пунктов Ленинградской области в рамках подпрограммы "Поддержание существующей сети автомобильных дорог общего пользования" государственной программы Ленинградской области "Развитие автомобильных дорог Ленинградской области"	029	04	09	62 2 7013		69 455,8
Субсидии	029	04	09	62 2 7013	520	69 455,8
Субсидии на капитальный ремонт и ремонт автомобильных дорог общего пользования местного значения в рамках подпрограммы "Поддержание существующей сети автомобильных дорог общего пользования" государственной программы Ленинградской области "Развитие автомобильных дорог Ленинградской области"	029	04	09	62 2 7014		448 828,1
Субсидии	029	04	09	62 2 7014	520	448 828,1

1	2	3	4	5	6	7
Субсидии на капитальный ремонт и ремонт автомобильных дорог общего пользования местного значения, имеющих приоритетный социально значимый характер, в рамках подпрограммы "Поддержание существующей сети автомобильных дорог общего пользования" государственной программы Ленинградской области "Развитие автомобильных дорог Ленинградской области"	029	04	09	62 2 7420		299 998,5
Субсидии	029	04	09	62 2 7420	520	299 998,5
Подпрограмма "Содержание и управление дорожным хозяйством" государственной программы Ленинградской области "Развитие автомобильных дорог Ленинградской области"	029	04	09	62 3 0000		82 648,6
Расходы на обеспечение деятельности государственных казенных учреждений в рамках подпрограммы "Содержание и управление дорожным хозяйством" государственной программы Ленинградской области "Развитие автомобильных дорог Ленинградской области"	029	04	09	62 3 0016		67 753,9
Расходы на выплаты персоналу казенных учреждений	029	04	09	62 3 0016	110	51 022,9
Иные закупки товаров, работ и услуг для государственных (муниципальных) нужд	029	04	09	62 3 0016	240	16 458,9
Уплата налогов, сборов и иных платежей	029	04	09	62 3 0016	850	272,1
Мероприятия в области дорожного хозяйства в целях государственной регистрации прав на объекты недвижимости дорожного хозяйства в рамках подпрограммы "Содержание и управление дорожным хозяйством" государственной программы Ленинградской области "Развитие автомобильных дорог Ленинградской области"	029	04	09	62 3 1016		14 894,6
Иные закупки товаров, работ и услуг для государственных (муниципальных) нужд	029	04	09	62 3 1016	240	14 894,6
Подпрограмма "Повышение безопасности дорожного движения в Ленинградской области" государственной программы Ленинградской области "Развитие автомобильных дорог Ленинградской области"	029	04	09	62 4 0000		370 312,8
Мероприятия по снижению аварийности инженерными методами на сети автомобильных дорог общего пользования регионального и межмуниципального значения Ленинградской области в рамках подпрограммы "Повышение безопасности дорожного движения в Ленинградской области" государственной программы Ленинградской области "Развитие автомобильных дорог Ленинградской области"	029	04	09	62 4 1315		370 312,8
Иные закупки товаров, работ и услуг для государственных (муниципальных) нужд	029	04	09	62 4 1315	240	370 312,8
Государственная программа Ленинградской области "Развитие сельского хозяйства Ленинградской области"	029	04	09	63 0 0000		1 850,0
Подпрограмма "Устойчивое развитие сельских территорий Ленинградской области на 2014 - 2017 годы и на период до 2020 года" государственной программы Ленинградской области "Развитие сельского хозяйства Ленинградской области"	029	04	09	63 7 0000		1 850,0

1	2	3	4	5	6	7
Субсидии на развитие сети автомобильных дорог, ведущих к общественно значимым объектам сельских населенных пунктов, объектам производства и переработки сельскохозяйственной продукции, в том числе на проектирование и строительство (реконструкцию) автомобильных дорог общего пользования местного значения с твердым покрытием до сельских населенных пунктов, не имеющих круглогодичной связи с сетью автомобильных дорог общего пользования в рамках подпрограммы "Устойчивое развитие сельских территорий Ленинградской области на 2014-2017 годы и на период до 2020 года" государственной программы Ленинградской области "Развитие сельского хозяйства Ленинградской области"	029	04	09	63 7 7429		1 850,0
Субсидии	029	04	09	63 7 7429	520	1 850,0
Непрограммные расходы органов исполнительной власти Ленинградской области	029	04	09	6800000		14 183,4
Непрограммные расходы	029	04	09	6890000		14 183,4
Резервный фонд Правительства Ленинградской области в рамках непрограммных расходов органов исполнительной власти Ленинградской области	029	04	09	6891005		14 183,4
Иные закупки товаров, работ и услуг для государственных (муниципальных) нужд	029	04	09	6891005	240	14 183,4
Другие вопросы в области национальной экономики	029	04	12			2 004,3
Государственная программа Ленинградской области "Социальная поддержка отдельных категорий граждан в Ленинградской области"	029	04	12	53 0 0000		2 004,3
Подпрограмма "Формирование доступной среды жизнедеятельности для инвалидов в Ленинградской области" государственной программы Ленинградской области "Социальная поддержка отдельных категорий граждан в Ленинградской области"	029	04	12	53 6 0000		2 004,3
Мероприятия по формированию доступной среды жизнедеятельности для инвалидов в Ленинградской области в рамках подпрограммы "Формирование доступной среды жизнедеятельности для инвалидов в Ленинградской области" государственной программы Ленинградской области "Социальная поддержка отдельных категорий граждан в Ленинградской области"	029	04	12	53 6 1075		229,6
Иные закупки товаров, работ и услуг для государственных (муниципальных) нужд	029	04	12	53 6 1075	240	229,6
Мероприятия по формированию доступной среды жизнедеятельности для инвалидов в Ленинградской области в рамках подпрограммы "Формирование доступной среды жизнедеятельности для инвалидов в Ленинградской области" государственной программы Ленинградской области "Социальная поддержка отдельных категорий граждан в Ленинградской области"	029	04	12	53 6 5027		1 259,6
Иные закупки товаров, работ и услуг для государственных (муниципальных) нужд	029	04	12	53 6 5027	240	229,6
Субсидии	029	04	12	53 6 5027	520	1 030,0

1	2	3	4	5	6	7
Субсидии на мероприятия по формированию доступной среды жизнедеятельности для инвалидов в Ленинградской области в рамках подпрограммы "Формирование доступной среды жизнедеятельности для инвалидов в Ленинградской области" государственной программы Ленинградской области "Социальная поддержка отдельных категорий граждан в Ленинградской области"	029	04	12	53 6 7093		515,0
Субсидии	029	04	12	53 6 7093	520	515,0
МЕЖБЮДЖЕТНЫЕ ТРАНСФЕРТЫ ОБЩЕГО ХАРАКТЕРА БЮДЖЕТАМ СУБЪЕКТОВ РОССИЙСКОЙ ФЕДЕРАЦИИ И МУНИЦИПАЛЬНЫХ ОБРАЗОВАНИЙ	029	14	00			16 893,8
Прочие межбюджетные трансферты общего характера	029	14	03			16 893,8
Непрограммные расходы органов исполнительной власти Ленинградской области	029	14	03	6800000		16 893,8
Непрограммные расходы	029	14	03	6890000		16 893,8
Иные межбюджетные трансферты за счет резервного фонда Правительства Ленинградской области в рамках непрограммных расходов органов исполнительной власти Ленинградской области	029	14	03	6897212		16 893,8
Иные межбюджетные трансферты	029	14	03	6897212	540	16 893,8
ГОСУДАРСТВЕННОЕ КАЗЕННОЕ УЧРЕЖДЕНИЕ ЛЕНИНГРАДСКОЙ ОБЛАСТИ "ГОСУДАРСТВЕННЫЙ ЭКСПЕРТНЫЙ ИНСТИТУТ РЕГИОНАЛЬНОГО ЗАКОНОДАТЕЛЬСТВА"	047					11 021,1
ОБЩЕГОСУДАРСТВЕННЫЕ ВОПРОСЫ	047	01	00			10 964,6
Другие общегосударственные вопросы	047	01	13			10 964,6
Непрограммные расходы органов исполнительной власти Ленинградской области	047	01	13	68 0 0000		10 964,6
Непрограммные расходы	047	01	13	68 9 0000		10 964,6
Расходы на обеспечение деятельности государственных казенных учреждений в рамках непрограммных расходов органов исполнительной власти Ленинградской области	047	01	13	68 9 0016		10 964,6
Расходы на выплаты персоналу казенных учреждений	047	01	13	68 9 0016	110	9 726,1
Иные закупки товаров, работ и услуг для государственных (муниципальных) нужд	047	01	13	68 9 0016	240	1 238,5
СОЦИАЛЬНАЯ ПОЛИТИКА	047	10	00			56,5
Социальное обеспечение населения	047	10	03			56,5
Государственная программа Ленинградской области "Социальная поддержка отдельных категорий граждан в Ленинградской области"	047	10	03	53 0 0000		56,5
Подпрограмма "Развитие мер социальной поддержки отдельных категорий граждан" государственной программы Ленинградской области "Социальная поддержка отдельных категорий граждан в Ленинградской области"	047	10	03	53 1 0000		56,5
Социальная поддержка молодых специалистов Ленинградской области в рамках подпрограммы "Развитие мер социальной поддержки отдельных категорий граждан" государственной программы Ленинградской области "Социальная поддержка отдельных категорий граждан в Ленинградской области"	047	10	03	53 1 0302		56,5

1	2	3	4	5	6	7
Публичные нормативные социальные выплаты гражданам	047	10	03	53 1 0302	310	56,5
ИЗБИРАТЕЛЬНАЯ КОМИССИЯ ЛЕНИНГРАДСКОЙ ОБЛАСТИ	065					157 832,9
ОБЩЕГОСУДАРСТВЕННЫЕ ВОПРОСЫ	065	01	00			157 832,9
Обеспечение проведения выборов и референдумов	065	01	07			157 832,9
Обеспечение деятельности государственных органов Ленинградской области	065	01	07	67 0 0000		157 832,9
Обеспечение деятельности аппаратов государственных органов Ленинградской области	065	01	07	67 3 0000		59 784,7
Расходы на выплаты по оплате труда работников государственных органов в рамках обеспечения деятельности аппаратов государственных органов Ленинградской области	065	01	07	67 3 0014		47 660,4
Расходы на выплаты персоналу государственных (муниципальных) органов	065	01	07	67 3 0014	120	47 660,4
Расходы на обеспечение функций государственных органов в рамках обеспечения деятельности аппаратов государственных органов Ленинградской области	065	01	07	67 3 0015		12 124,4
Расходы на выплаты персоналу государственных (муниципальных) органов	065	01	07	67 3 0015	120	352,7
Иные закупки товаров, работ и услуг для государственных (муниципальных) нужд	065	01	07	67 3 0015	240	11 758,7
Уплата налогов, сборов и иных платежей	065	01	07	67 3 0015	850	13,0
Обеспечение деятельности Избирательной комиссии Ленинградской области	065	01	07	67 7 0000		98 048,1
Расходы на выплаты по оплате труда работников государственных органов в рамках обеспечения деятельности Избирательной комиссии Ленинградской области	065	01	07	67 7 0014		5 976,9
Расходы на выплаты персоналу государственных (муниципальных) органов	065	01	07	67 7 0014	120	5 976,9
Проведение выборов Губернатора Ленинградской области в рамках обеспечения деятельности Избирательной комиссии Ленинградской области	065	01	07	67 7 1319		92 071,3
Иные закупки товаров, работ и услуг для государственных (муниципальных) нужд	065	01	07	67 7 1319	240	92 071,3
КОМИТЕТ ОБЩЕГО И ПРОФЕССИОНАЛЬНОГО ОБРАЗОВАНИЯ ЛЕНИНГРАДСКОЙ ОБЛАСТИ	068					19 261 939,8
ОБЩЕГОСУДАРСТВЕННЫЕ ВОПРОСЫ	068	01	00			99 743,2
Другие общегосударственные вопросы	068	01	13			99 743,2
Государственная программа Ленинградской области "Современное образование Ленинградской области"	068	01	13	52 0 0000		99 743,2
Подпрограмма "Реализация государственных гарантий для детей-сирот и детей, оставшихся без попечения родителей" государственной программы Ленинградской области "Современное образование Ленинградской области"	068	01	13	52 4 0000		99 743,2
Субвенции по организации и осуществлению деятельности по опеке и попечительству в рамках подпрограммы "Реализация государственных гарантий для детей-сирот и детей, оставшихся без попечения родителей" государственной программы Ленинградской области "Современное образование Ленинградской области"	068	01	13	52 4 7138		99 743,2
Субвенции	068	01	13	52 4 7138	530	99 743,2
ОБРАЗОВАНИЕ	068	07	00			16 724.782,4

1	2	3	4	5	6	7
Дошкольное образование	068	07	01			4 245 575,4
Государственная программа Ленинградской области "Современное образование Ленинградской области"	068	07	01	52 0 0000		4 245 575,4
Подпрограмма "Развитие дошкольного образования детей Ленинградской области" государственной программы Ленинградской области "Современное образование Ленинградской области"	068	07	01	52 1 0000		4 245 575,4
Расходы на обеспечение деятельности государственных казенных организаций в рамках подпрограммы "Развитие дошкольного образования детей Ленинградской области" государственной программы Ленинградской области "Современное образование Ленинградской области"	068	07	01	52 1 0016		26 774,8
Расходы на выплаты персоналу казенных учреждений	068	07	01	52 1 0016	110	21 320,9
Иные закупки товаров, работ и услуг для государственных (муниципальных) нужд	068	07	01	52 1 0016	240	5 453,9
Субсидии частным дошкольным образовательным организациям на возмещение затрат по реализации основных общеобразовательных программ дошкольного образования в рамках подпрограммы "Развитие дошкольного образования детей Ленинградской области" государственной программы Ленинградской области "Современное образование Ленинградской области"	068	07	01	52 1 0670		19 524,1
Субсидии некоммерческим организациям (за исключением государственных (муниципальных) учреждений)	068	07	01	52 1 0670	630	19 524,1
Укрепление материально-технической базы организаций дошкольного образования в рамках подпрограммы "Развитие дошкольного образования детей Ленинградской области" государственной программы Ленинградской области "Современное образование Ленинградской области"	068	07	01	52 1 1182		650,0
Иные закупки товаров, работ и услуг для государственных (муниципальных) нужд	068	07	01	52 1 1182	240	650,0
Субсидии на укрепление материально-технической базы организаций дошкольного образования в рамках подпрограммы "Развитие дошкольного образования детей Ленинградской области" государственной программы Ленинградской области "Современное образование Ленинградской области"	068	07	01	52 1 7049		149 113,8
Субсидии	068	07	01	52 1 7049	520	149 113,8
Субвенции на обеспечение государственных гарантий реализации прав на получение общедоступного и бесплатного дошкольного образования в рамках подпрограммы "Развитие дошкольного образования детей Ленинградской области" государственной программы Ленинградской области "Современное образование Ленинградской области"	068	07	01	52 1 7135		4 048 902,7
Субвенции	068	07	01	52 1 7135	530	4 048 902,7

1	2	3	4	5	6	7
Иные межбюджетные трансферты на поощрение победителей и лауреатов областных конкурсов в области образования в рамках подпрограммы "Развитие дошкольного образования детей Ленинградской области" государственной программы Ленинградской области "Современное образование Ленинградской области"	068	07	01	52 1 7208		610,0
Иные межбюджетные трансферты	068	07	01	52 1 7208	540	610,0
Общее образование	068	07	02			10 202 241,4
Государственная программа Ленинградской области "Современное образование Ленинградской области"	068	07	02	52 0 0000		10 141 563,9
Подпрограмма "Развитие начального общего, основного общего и среднего общего образования детей Ленинградской области" государственной программы Ленинградской области "Современное образование Ленинградской области"	068	07	02	52 2 0000		9 483 310,7
Расходы на обеспечение деятельности государственных казенных организаций в рамках подпрограммы "Развитие начального общего, основного общего и среднего общего образования детей Ленинградской области" государственной программы Ленинградской области "Современное образование Ленинградской области"	068	07	02	52 2 0016		1 192 326,9
Расходы на выплаты персоналу казенных учреждений	068	07	02	52 2 0016	110	885 067,2
Иные закупки товаров, работ и услуг для государственных (муниципальных) нужд	068	07	02	52 2 0016	240	301 295,6
Уплата налогов, сборов и иных платежей	068	07	02	52 2 0016	850	5 964,2
Предоставление государственным бюджетным и автономным организациям субсидий в рамках подпрограммы "Развитие начального общего, основного общего и среднего общего образования детей Ленинградской области" государственной программы Ленинградской области "Современное образование Ленинградской области"	068	07	02	52 2 0017		20 670,2
Субсидии бюджетным учреждениям	068	07	02	52 2 0017	610	20 670,2
Субсидии частным общеобразовательным организациям на возмещение затрат по реализации основных общеобразовательных программ начального общего, основного общего, среднего общего образования в рамках подпрограммы "Развитие начального общего, основного общего и среднего общего образования детей Ленинградской области" государственной программы Ленинградской области "Современное образование Ленинградской области"	068	07	02	52 2 0671		57 413,7
Субсидии некоммерческим организациям (за исключением государственных (муниципальных) учреждений)	068	07	02	52 2 0671	630	57 413,7
Развитие воспитательного потенциала системы общего образования в рамках подпрограммы "Развитие начального общего, основного общего и среднего общего образования детей Ленинградской области" государственной программы Ленинградской области "Современное образование Ленинградской области"	068	07	02	52 2 1184		2 000,0
Субсидии автономным учреждениям	068	07	02	52 2 1184	620	2 000,0

1	2	3	4	5	6	7
Укрепление материально-технической базы организаций общего образования в рамках подпрограммы "Развитие начального общего, основного общего и среднего общего образования детей Ленинградской области" государственной программы Ленинградской области "Современное образование Ленинградской области"	068	07	02	52 2 1227		35 059,3
Иные закупки товаров, работ и услуг для государственных (муниципальных) нужд	068	07	02	52 2 1227	240	35 059,3
Создание в общеобразовательных организациях, расположенных в сельской местности, условий для занятий физической культурой и спортом в рамках подпрограммы "Развитие начального общего, основного общего и среднего общего образования детей Ленинградской области" государственной программы Ленинградской области "Современное образование в Ленинградской области"	068	07	02	52 2 5097		27 937,5
Иные закупки товаров, работ и услуг для государственных (муниципальных) нужд	068	07	02	52 2 5097	240	2 092,9
Субсидии	068	07	02	52 2 5097	520	25 844,6
Субсидии на укрепление материально-технической базы организаций общего образования в рамках подпрограммы "Развитие начального общего, основного общего и среднего общего образования детей Ленинградской области" государственной программы Ленинградской области "Современное образование Ленинградской области"	068	07	02	52 2 7051		199 253,1
Субсидии	068	07	02	52 2 7051	520	199 253,1
Субвенции на обеспечение государственных гарантий реализации прав на получение общедоступного и бесплатного начального общего, основного общего, среднего общего образования в муниципальных общеобразовательных организациях в рамках подпрограммы "Развитие начального общего, основного общего и среднего общего образования детей Ленинградской области" государственной программы Ленинградской области "Современное образование Ленинградской области"	068	07	02	52 2 7153		7 829 288,6
Субвенции	068	07	02	52 2 7153	530	7 829 288,6
Иные межбюджетные трансферты на поощрение победителей и лауреатов областных конкурсов в области образования в рамках подпрограммы "Развитие начального общего, основного общего и среднего общего образования детей Ленинградской области" государственной программы Ленинградской области "Современное образование Ленинградской области"	068	07	02	52 2 7208		680,0
Иные межбюджетные трансферты	068	07	02	52 2 7208	540	680,0
Субсидии на реновацию организаций общего образования в рамках подпрограммы "Развитие начального общего, основного общего и среднего общего образования детей Ленинградской области" государственной программы Ленинградской области "Современное образование Ленинградской области"	068	07	02	52 2 7430		118 681,4
Субсидии	068	07	02	52 2 7430	520	118 681,4

1	2	3	4	5	6	7
Подпрограмма "Развитие дополнительного образования детей Ленинградской области" государственной программы Ленинградской области "Современное образование Ленинградской области"	068	07	02	52 3 0000		129 573,3
Предоставление государственным бюджетным и автономным организациям субсидий в рамках подпрограммы "Развитие дополнительного образования детей Ленинградской области" государственной программы Ленинградской области "Современное образование Ленинградской области"	068	07	02	52 3 0017		104 172,1
Субсидии бюджетным учреждениям	068	07	02	52 3 0017	610	104 172,1
Укрепление материально-технической базы организаций дополнительного образования в рамках подпрограммы "Развитие дополнительного образования детей Ленинградской области" государственной программы Ленинградской области "Современное образование Ленинградской области"	068	07	02	52 3 1187		5 900,0
Субсидии бюджетным учреждениям	068	07	02	52 3 1187	610	5 900,0
Субсидии на укрепление материально-технической базы организаций дополнительного образования в рамках подпрограммы "Развитие дополнительного образования детей Ленинградской области" государственной программы Ленинградской области "Современное образование Ленинградской области"	068	07	02	52 3 7057		19 501,2
Субсидии	068	07	02	52 3 7057	520	19 501,2
Подпрограмма "Реализация государственных гарантий для детей-сирот и детей, оставшихся без попечения родителей" государственной программы Ленинградской области "Современное образование Ленинградской области"	068	07	02	52 4 0000		372 375,7
Расходы на обеспечение деятельности государственных казенных организаций в рамках подпрограммы "Реализация государственных гарантий для детей-сирот и детей, оставшихся без попечения родителей" государственной программы Ленинградской области "Современное образование Ленинградской области"	068	07	02	52 4 0016		320 169,2
Расходы на выплаты персоналу казенных учреждений	068	07	02	52 4 0016	110	220 898,4
Иные закупки товаров, работ и услуг для государственных (муниципальных) нужд	068	07	02	52 4 0016	240	97 931,7
Уплата налогов, сборов и иных платежей	068	07	02	52 4 0016	850	1 339,1
Предоставление государственным бюджетным и автономным организациям субсидий в рамках подпрограммы "Реализация государственных гарантий для детей-сирот и детей, оставшихся без попечения родителей" государственной программы Ленинградской области "Современное образование Ленинградской области"	068	07	02	52 4 0017		36 398,4
Субсидии бюджетным учреждениям	068	07	02	52 4 0017	610	36 398,4

1	2	3	4	5	6	7
Укрепление материально-технической базы образовательных учреждений для детей-сирот и детей, оставшихся без попечения родителей, в рамках подпрограммы "Реализация государственных гарантий для детей-сирот и детей, оставшихся без попечения родителей" государственной программы Ленинградской области "Современное образование Ленинградской области"	068	07	02	52 4 1189		15 808,1
Иные закупки товаров, работ и услуг для государственных (муниципальных) нужд	068	07	02	52 4 1189	240	11 738,2
Субсидии бюджетным учреждениям	068	07	02	52 4 1189	610	4 069,9
Подпрограмма "Развитие кадрового потенциала социальной сферы" государственной программы Ленинградской области "Современное образование Ленинградской области"	068	07	02	52 5 0000		11 278,0
Финансовое обеспечение мероприятий федеральной целевой программы развития образования на 2011-2015 годы в рамках подпрограммы "Развитие кадрового потенциала социальной сферы" государственной программы Ленинградской области "Современное образование в Ленинградской области"	068	07	02	52 5 5026		9 478,0
Субсидии автономным учреждениям	068	07	02	52 5 5026	620	9 478,0
Поощрение лучших учителей в рамках подпрограммы "Развитие кадрового потенциала социальной сферы" государственной программы Ленинградской области "Современное образование в Ленинградской области"	068	07	02	52 5 5088		1 800,0
Премии и гранты	068	07	02	52 5 5088	350	1 800,0
Подпрограмма "Развитие системы отдыха, оздоровления, занятости детей, подростков и молодежи, в том числе детей, находящихся в трудной жизненной ситуации" государственной программы Ленинградской области "Современное образование Ленинградской области"	068	07	02	52 7 0000		145 026,2
Предоставление государственным бюджетным и автономным организациям субсидий в рамках подпрограммы "Развитие системы отдыха, оздоровления, занятости детей, подростков и молодежи, в том числе детей, находящихся в трудной жизненной ситуации" государственной программы Ленинградской области "Современное образование Ленинградской области"	068	07	02	52 7 0017		137 026,2
Субсидии бюджетным учреждениям	068	07	02	52 7 0017	610	137 026,2
Укрепление учебно-материальной базы организаций для организации отдыха, оздоровления, занятости детей, подростков и молодежи в рамках подпрограммы "Развитие системы отдыха, оздоровления, занятости детей, подростков и молодежи, в том числе детей, находящихся в трудной жизненной ситуации" государственной программы Ленинградской области "Современное образование Ленинградской области"	068	07	02	52 7 1199		8 000,0
Субсидии бюджетным учреждениям	068	07	02	52 7 1199	610	8 000,0
Государственная программа Ленинградской области "Социальная поддержка отдельных категорий граждан в Ленинградской области"	068	07	02	53 0 0000		5 335,9

1	2	3	4	5	6	7
Подпрограмма "Формирование доступной среды жизнедеятельности для инвалидов в Ленинградской области" государственной программы Ленинградской области "Социальная поддержка отдельных категорий граждан в Ленинградской области"	068	07	02	53 6 0000		5 335,9
Мероприятия по формированию доступной среды жизнедеятельности для инвалидов в Ленинградской области в рамках подпрограммы "Формирование доступной среды жизнедеятельности для инвалидов в Ленинградской области" государственной программы Ленинградской области "Социальная поддержка отдельных категорий граждан в Ленинградской области"	068	07	02	53 6 5027		5 335,9
Субсидии	068	07	02	53 6 5027	520	5 335,9
Государственная программа Ленинградской области "Развитие сельского хозяйства Ленинградской области"	068	07	02	63 0 0000		55 341,6
Подпрограмма "Устойчивое развитие сельских территорий Ленинградской области на 2014 - 2017 годы и на период до 2020 года" государственной программы Ленинградской области "Развитие сельского хозяйства Ленинградской области"	068	07	02	63 7 0000		55 341,6
Субсидии на капитальный ремонт объектов в рамках подпрограммы "Устойчивое развитие сельских территорий Ленинградской области на 2014 - 2017 годы и на период до 2020 года" государственной программы Ленинградской области "Развитие сельского хозяйства Ленинградской области"	068	07	02	63 7 7067		55 341,6
Субсидии	068	07	02	63 7 7067	520	55 341,6
Среднее профессиональное образование	068	07	04			1 449 889,9
Государственная программа Ленинградской области "Современное образование Ленинградской области"	068	07	04	52 0 0000		1 370 446,4
Подпрограмма "Развитие профессионального образования" государственной программы Ленинградской области "Современное образование Ленинградской области"	068	07	04	52 6 0000		1 370 446,4
Предоставление государственным бюджетным и автономным организациям субсидий в рамках подпрограммы "Развитие профессионального образования" государственной программы Ленинградской области "Современное образование Ленинградской области"	068	07	04	52 6 0017		1 221 384,5
Субсидии бюджетным учреждениям	068	07	04	52 6 0017	610	682 966,0
Субсидии автономным учреждениям	068	07	04	52 6 0017	620	538 418,5
Стипендиальное обеспечение обучающихся по программам профессионального образования в рамках подпрограммы "Развитие профессионального образования" государственной программы Ленинградской области "Современное образование Ленинградской области"	068	07	04	52 6 0331		49 302,8
Субсидии бюджетным учреждениям	068	07	04	52 6 0331	610	25 858,4
Субсидии автономным учреждениям	068	07	04	52 6 0331	620	23 444,4

1	2	3	4	5	6	7
Именная стипендия Губернатора Ленинградской области для студентов-инвалидов, обучающихся в государственных профессиональных образовательных организациях и образовательных организациях высшего образования Ленинградской области, реализующих образовательные программы среднего профессионального образования, в рамках подпрограммы "Развитие профессионального образования" государственной программы Ленинградской области "Современное образование Ленинградской области"	068	07	04	52 6 0351		716,0
Субсидии бюджетным учреждениям	068	07	04	52 6 0351	610	436,0
Субсидии автономным учреждениям	068	07	04	52 6 0351	620	280,0
Компенсация стоимости проезда к месту учебы и обратно автомобильным транспортом общего пользования (кроме такси) в пригородном и междугородном сообщении между поселениями на территории Ленинградской области студентам государственных профессиональных образовательных организаций и образовательных организаций высшего образования Ленинградской области, обучающимся по программам среднего профессионального образования и профессионального обучения в рамках подпрограммы "Развитие профессионального образования" государственной программы Ленинградской области "Современное образование Ленинградской области"	068	07	04	52 6 0361		9 626,9
Субсидии бюджетным учреждениям	068	07	04	52 6 0361	610	5 223,5
Субсидии автономным учреждениям	068	07	04	52 6 0361	620	4 403,4
Поощрение победителей и лауреатов областных конкурсов в области образования в рамках подпрограммы "Развитие профессионального образования" государственной программы Ленинградской области "Современное образование Ленинградской области"	068	07	04	52 6 1185		60,0
Субсидии бюджетным учреждениям	068	07	04	52 6 1185	610	60,0
Развитие системы непрерывного профессионального образования, ориентированной на потребности перспективного рынка труда, в рамках подпрограммы "Развитие профессионального образования" государственной программы Ленинградской области "Современное образование Ленинградской области"	068	07	04	52 6 1193		12 140,0
Субсидии бюджетным учреждениям	068	07	04	52 6 1193	610	7 340,0
Субсидии автономным учреждениям	068	07	04	52 6 1193	620	4 800,0
Модернизация инфраструктуры системы профессионального образования в рамках подпрограммы "Развитие профессионального образования" государственной программы Ленинградской области "Современное образование Ленинградской области"	068	07	04	52 6 1194		75 646,2
Субсидии бюджетным учреждениям	068	07	04	52 6 1194	610	57 691,0
Субсидии автономным учреждениям	068	07	04	52 6 1194	620	17 955,2

1	2	3	4	5	6	7
Стипендии Президента Российской Федерации и Правительства Российской Федерации для обучающихся по направлениям подготовки (специальностям), соответствующим приоритетным направлениям модернизации и технологического развития экономики Российской Федерации в рамках подпрограммы "Развитие профессионального образования" государственной программы Ленинградской области "Современное образование в Ленинградской области"	068	07	04	52 6 3893		1 570,0
Субсидии бюджетным учреждениям	068	07	04	52 6 3893	610	664,0
Субсидии автономным учреждениям	068	07	04	52 6 3893	620	906,0
Государственная программа Ленинградской области "Социальная поддержка отдельных категорий граждан в Ленинградской области"	068	07	04	53 0 0000		8 000,0
Подпрограмма "Формирование доступной среды жизнедеятельности для инвалидов в Ленинградской области" государственной программы Ленинградской области "Социальная поддержка отдельных категорий граждан в Ленинградской области"	068	07	04	53 6 0000		8 000,0
Мероприятия по формированию доступной среды жизнедеятельности для инвалидов в Ленинградской области в рамках подпрограммы "Формирование доступной среды жизнедеятельности для инвалидов в Ленинградской области" государственной программы Ленинградской области "Социальная поддержка отдельных категорий граждан в Ленинградской области"	068	07	04	53 6 1075		4 000,0
Субсидии бюджетным учреждениям	068	07	04	53 6 1075	610	2 000,0
Субсидии автономным учреждениям	068	07	04	53 6 1075	620	2 000,0
Мероприятия по формированию доступной среды жизнедеятельности для инвалидов в Ленинградской области в рамках подпрограммы "Формирование доступной среды жизнедеятельности для инвалидов в Ленинградской области" государственной программы Ленинградской области "Социальная поддержка отдельных категорий граждан в Ленинградской области"	068	07	04	53 6 5027		4 000,0
Субсидии бюджетным учреждениям	068	07	04	53 6 5027	610	2 000,0
Субсидии автономным учреждениям	068	07	04	53 6 5027	620	2 000,0
Государственная программа Ленинградской области "Развитие физической культуры и спорта в Ленинградской области"	068	07	04	54 0 0000		52 300,0
Подпрограмма "Развитие объектов физической культуры и спорта в Ленинградской области" государственной программы Ленинградской области "Развитие физической культуры и спорта в Ленинградской области"	068	07	04	54 4 0000		52 300,0
Реконструкция и капитальный ремонт объектов физической культуры и спорта в рамках подпрограммы "Развитие объектов физической культуры и спорта в Ленинградской области" государственной программы Ленинградской области "Развитие физической культуры и спорта в Ленинградской области"	068	07	04	54 4 0410		52 300,0
Субсидии бюджетным учреждениям	068	07	04	54 4 0410	610	52 300,0

1	2	3	4	5	6	7
Государственная программа Ленинградской области "Развитие сельского хозяйства Ленинградской области"	068	07	04	63 0 0000		13 448,8
Подпрограмма "Устойчивое развитие сельских территорий Ленинградской области на 2014 - 2017 годы и на период до 2020 года" государственной программы Ленинградской области "Развитие сельского хозяйства Ленинградской области"	068	07	04	63 7 0000		13 448,8
Субсидии на капитальный ремонт объектов в рамках подпрограммы "Устойчивое развитие сельских территорий Ленинградской области на 2014 - 2017 годы и на период до 2020 года" государственной программы Ленинградской области "Развитие сельского хозяйства Ленинградской области"	068	07	04	63 7 7067		13 448,8
Субсидии бюджетным учреждениям	068	07	04	63 7 7067	610	13 448,8
Непрограммные расходы органов исполнительной власти Ленинградской области	068	07	04	6800000		5 694,6
Непрограммные расходы	068	07	04	6890000		5 694,6
Резервный фонд Правительства Ленинградской области в рамках непрограммных расходов органов исполнительной власти Ленинградской области	068	07	04	6891005		5 694,6
Субсидии бюджетным учреждениям	068	07	04	6891005	610	5 694,6
Профессиональная подготовка, переподготовка и повышение квалификации	068	07	05			187 483,3
Государственная программа Ленинградской области "Современное образование Ленинградской области"	068	07	05	52 0 0000		187 483,3
Подпрограмма "Развитие кадрового потенциала социальной сферы" государственной программы Ленинградской области "Современное образование Ленинградской области"	068	07	05	52 5 0000		147 139,7
Предоставление государственным бюджетным и автономным организациям субсидий в рамках подпрограммы "Развитие кадрового потенциала социальной сферы" государственной программы Ленинградской области "Современное образование Ленинградской области"	068	07	05	52 5 0017		144 139,7
Субсидии автономным учреждениям	068	07	05	52 5 0017	620	144 139,7
Субсидии на развитие кадрового потенциала системы дошкольного, общего и дополнительного образования в рамках подпрограммы "Развитие кадрового потенциала социальной сферы" государственной программы Ленинградской области "Современное образование Ленинградской области"	068	07	05	52 5 7084		3 000,0
Субсидии	068	07	05	52 5 7084	520	3 000,0
Подпрограмма "Развитие профессионального образования" государственной программы Ленинградской области "Современное образование Ленинградской области"	068	07	05	52 6 0000		40 343,6
Предоставление государственным бюджетным и автономным организациям субсидий в рамках подпрограммы "Развитие профессионального образования" государственной программы Ленинградской области "Современное образование Ленинградской области"	068	07	05	52 6 0017		28 031,3
Субсидии автономным учреждениям	068	07	05	52 6 0017	620	28 031,3

1	2	3	4	5	6	7
Модернизация инфраструктуры системы профессионального образования в рамках подпрограммы "Развитие профессионального образования" государственной программы Ленинградской области "Современное образование Ленинградской области"	068	07	05	52 6 1194		12 312,3
Субсидии автономным учреждениям	068	07	05	52 6 1194	620	12 312,3
Высшее и послевузовское профессиональное образование	068	07	06			462 969,2
Государственная программа Ленинградской области "Современное образование Ленинградской области"	068	07	06	52 0 0000		462 969,2
Подпрограмма "Развитие профессионального образования" государственной программы Ленинградской области "Современное образование Ленинградской области"	068	07	06	52 6 0000		462 969,2
Предоставление государственным бюджетным и автономным организациям субсидий в рамках подпрограммы "Развитие профессионального образования" государственной программы Ленинградской области "Современное образование Ленинградской области"	068	07	06	52 6 0017		400 425,7
Субсидии автономным учреждениям	068	07	06	52 6 0017	620	400 425,7
Стипендиальное обеспечение обучающихся по программам профессионального образования в рамках подпрограммы "Развитие профессионального образования" государственной программы Ленинградской области "Современное образование Ленинградской области"	068	07	06	52 6 0331		37 385,7
Субсидии автономным учреждениям	068	07	06	52 6 0331	620	37 385,7
Именная стипендия Губернатора Ленинградской области для одаренных детей-сирот и детей, оставшихся без попечения родителей, а также для лиц из числа детей-сирот и из числа детей, оставшихся без попечения родителей, обучающихся в образовательных организациях высшего образования, имеющих государственную аккредитацию, в рамках подпрограммы "Развитие профессионального образования" государственной программы Ленинградской области "Современное образование Ленинградской области"	068	07	06	52 6 0332		3 858,0
Стипендии	068	07	06	52 6 0332	340	3 858,0
Развитие системы непрерывного профессионального образования, ориентированной на потребности перспективного рынка труда, в рамках подпрограммы "Развитие профессионального образования" государственной программы Ленинградской области "Современное образование Ленинградской области"	068	07	06	52 6 1193		13 337,9
Субсидии автономным учреждениям	068	07	06	52 6 1193	620	13 337,9
Модернизация инфраструктуры системы профессионального образования в рамках подпрограммы "Развитие профессионального образования" государственной программы Ленинградской области "Современное образование Ленинградской области"	068	07	06	52 6 1194		7 961,9
Субсидии автономным учреждениям	068	07	06	52 6 1194	620	7 961,9
Молодежная политика и оздоровление детей	068	07	07			46 005,9

1	2	3	4	5	6	7
Государственная программа Ленинградской области "Современное образование Ленинградской области"	068	07	07	52 0 0000		46 005,9
Подпрограмма "Развитие начального общего, основного общего и среднего общего образования детей Ленинградской области" государственной программы Ленинградской области "Современное образование Ленинградской области"	068	07	07	52 2 0000		200,0
Премии Губернатора Ленинградской области для поддержки талантливой молодежи в рамках подпрограммы "Развитие начального общего, основного общего и среднего общего образования детей Ленинградской области" государственной программы Ленинградской области "Современное образование Ленинградской области"	068	07	07	52 2 0327		200,0
Премии и гранты	068	07	07	52 2 0327	350	200,0
Подпрограмма "Развитие системы отдыха, оздоровления, занятости детей, подростков и молодежи, в том числе детей, находящихся в трудной жизненной ситуации" государственной программы Ленинградской области "Современное образование Ленинградской области"	068	07	07	52 7 0000		45 805,9
Укрепление учебно-материальной базы организаций для организации отдыха, оздоровления, занятости детей, подростков и молодежи в рамках подпрограммы "Развитие системы отдыха, оздоровления, занятости детей, подростков и молодежи, в том числе детей, находящихся в трудной жизненной ситуации" государственной программы Ленинградской области "Современное образование Ленинградской области"	068	07	07	52 7 1199		4 000,0
Субсидии бюджетным учреждениям	068	07	07	52 7 1199	610	4 000,0
Организация отдыха и оздоровления детей и подростков в рамках подпрограммы "Развитие системы отдыха, оздоровления, занятости детей, подростков и молодежи, в том числе детей, находящихся в трудной жизненной ситуации" государственной программы Ленинградской области "Современное образование Ленинградской области"	068	07	07	52 7 1229		827,4
Субсидии бюджетным учреждениям	068	07	07	52 7 1229	610	827,4
Субсидии на организацию отдыха и оздоровления детей и подростков в рамках подпрограммы "Развитие системы отдыха, оздоровления, занятости детей, подростков и молодежи, в том числе детей, находящихся в трудной жизненной ситуации" государственной программы Ленинградской области "Современное образование Ленинградской области"	068	07	07	52 7 7060		40 978,5
Субсидии	068	07	07	52 7 7060	520	40 978,5
Другие вопросы в области образования	068	07	09			130 617,3
Государственная программа Ленинградской области "Современное образование Ленинградской области"	068	07	09	52 0 0000		123 072,8
Подпрограмма "Развитие дошкольного образования детей Ленинградской области" государственной программы Ленинградской области "Современное образование Ленинградской области"	068	07	09	52 1 0000		690,0

1	2	3	4	5	6	7
Обеспечение социальной поддержки семей с детьми, посещающими дошкольные образовательные организации, в рамках подпрограммы "Развитие дошкольного образования детей Ленинградской области" государственной программы Ленинградской области "Современное образование Ленинградской области"	068	07	09	52 1 1179		150,0
Субсидии автономным учреждениям	068	07	09	52 1 1179	620	150,0
Обновление содержания дошкольного образования в рамках подпрограммы "Развитие дошкольного образования детей Ленинградской области" государственной программы Ленинградской области "Современное образование Ленинградской области"	068	07	09	52 1 1180		490,0
Субсидии автономным учреждениям	068	07	09	52 1 1180	620	490,0
Субсидии на организацию разнообразных форм предоставления дошкольного и предшкольного образования в рамках подпрограммы "Развитие дошкольного образования детей Ленинградской области" государственной программы Ленинградской области "Современное образование Ленинградской области"	068	07	09	52 1 7045		50,0
Субсидии	068	07	09	52 1 7045	520	50,0
Подпрограмма "Развитие начального общего, основного общего и среднего общего образования детей Ленинградской области" государственной программы Ленинградской области "Современное образование Ленинградской области"	068	07	09	52 2 0000		55 592,3
Расходы на обеспечение деятельности государственных казенных организаций в рамках подпрограммы "Развитие начального общего, основного общего и среднего общего образования детей Ленинградской области" государственной программы Ленинградской области "Современное образование Ленинградской области"	068	07	09	52 2 0016		14 354,7
Расходы на выплаты персоналу казенных учреждений	068	07	09	52 2 0016	110	11 259,4
Иные закупки товаров, работ и услуг для государственных (муниципальных) нужд	068	07	09	52 2 0016	240	3 082,9
Уплата налогов, сборов и иных платежей	068	07	09	52 2 0016	850	12,3
Обновление содержания общего образования, создание современной образовательной среды и развитие сети общеобразовательных организаций в рамках подпрограммы "Развитие начального общего, основного общего и среднего общего образования детей Ленинградской области" государственной программы Ленинградской области "Современное образование Ленинградской области"	068	07	09	52 2 1183		3 422,6
Иные закупки товаров, работ и услуг для государственных (муниципальных) нужд	068	07	09	52 2 1183	240	30,0
Субсидии бюджетным учреждениям	068	07	09	52 2 1183	610	948,4
Субсидии автономным учреждениям	068	07	09	52 2 1183	620	2 444,2
Развитие воспитательного потенциала системы общего образования в рамках подпрограммы "Развитие начального общего, основного общего и среднего общего образования детей Ленинградской области" государственной программы Ленинградской области "Современное образование Ленинградской области"	068	07	09	52 2 1184		1 480,0

1	2	3	4	5	6	7
Субсидии бюджетным учреждениям	068	07	09	52 2 1184	610	680,0
Субсидии автономным учреждениям	068	07	09	52 2 1184	620	800,0
Государственная поддержка талантливой молодежи в рамках подпрограммы "Развитие начального общего, основного общего и среднего общего образования детей Ленинградской области" государственной программы Ленинградской области "Современное образование Ленинградской области"	068	07	09	52 2 1205		3 535,5
Иные закупки товаров, работ и услуг для государственных (муниципальных) нужд	068	07	09	52 2 1205	240	2 025,5
Субсидии бюджетным учреждениям	068	07	09	52 2 1205	610	1 510,0
Укрепление материально-технической базы организаций общего образования в рамках подпрограммы "Развитие начального общего, основного общего и среднего общего образования детей Ленинградской области" государственной программы Ленинградской области "Современное образование Ленинградской области"	068	07	09	52 2 1227		1 949,0
Иные закупки товаров, работ и услуг для государственных (муниципальных) нужд	068	07	09	52 2 1227	240	1 949,0
Субсидии на обновление содержания общего образования, создание современной образовательной среды и развитие сети общеобразовательных организаций в рамках подпрограммы "Развитие начального общего, основного общего и среднего общего образования детей Ленинградской области" государственной программы Ленинградской области "Современное образование Ленинградской области"	068	07	09	52 2 7050		29 050,6
Субсидии	068	07	09	52 2 7050	520	29 050,6
Субсидии на развитие воспитательного потенциала системы общего образования в рамках подпрограммы "Развитие начального общего, основного общего и среднего общего образования детей Ленинградской области" государственной программы Ленинградской области "Современное образование Ленинградской области"	068	07	09	52 2 7054		400,0
Субсидии	068	07	09	52 2 7054	520	400,0
Иные межбюджетные трансферты на поощрение победителей и лауреатов областных конкурсов в области образования в рамках подпрограммы "Развитие начального общего, основного общего и среднего общего образования детей Ленинградской области" государственной программы Ленинградской области "Современное образование Ленинградской области"	068	07	09	52 2 7208		1 400,0
Иные межбюджетные трансферты	068	07	09	52 2 7208	540	1 400,0
Подпрограмма "Развитие дополнительного образования детей Ленинградской области" государственной программы Ленинградской области "Современное образование Ленинградской области"	068	07	09	52 3 0000		1 390,0
Развитие системы дополнительного образования в рамках подпрограммы "Развитие дополнительного образования детей Ленинградской области" государственной программы Ленинградской области "Современное образование Ленинградской области"	068	07	09	52 3 1186		1 290,0
Субсидии бюджетным учреждениям	068	07	09	52 3 1186	610	1 290,0

1	2	3	4	5	6	7
Субсидии на развитие системы дополнительного образования в рамках подпрограммы "Развитие дополнительного образования детей Ленинградской области" государственной программы Ленинградской области "Современное образование Ленинградской области"	068	07	09	52 3 7056		100,0
Субсидии	068	07	09	52 3 7056	520	100,0
Подпрограмма "Реализация государственных гарантий для детей-сирот и детей, оставшихся без попечения родителей" государственной программы Ленинградской области "Современное образование Ленинградской области"	068	07	09	52 4 0000		3 977,4
Социальная адаптация воспитанников образовательных организаций Ленинградской области для детей-сирот и детей, оставшихся без попечения родителей, в рамках подпрограммы "Реализация государственных гарантий для детей-сирот и детей, оставшихся без попечения родителей" государственной программы Ленинградской области "Современное образование Ленинградской области"	068	07	09	52 4 1188		3 977,4
Иные закупки товаров, работ и услуг для государственных (муниципальных) нужд	068	07	09	52 4 1188	240	2 327,4
Субсидии бюджетным учреждениям	068	07	09	52 4 1188	610	1 350,0
Субсидии автономным учреждениям	068	07	09	52 4 1188	620	300,0
Подпрограмма "Развитие кадрового потенциала социальной сферы" государственной программы Ленинградской области "Современное образование Ленинградской области"	068	07	09	52 5 0000		13 962,2
Поощрение лучших учителей в рамках подпрограммы "Развитие кадрового потенциала социальной сферы" государственной программы Ленинградской области "Современное образование Ленинградской области"	068	07	09	52 5 0329		5 135,0
Иные закупки товаров, работ и услуг для государственных (муниципальных) нужд	068	07	09	52 5 0329	240	3 900,0
Субсидии бюджетным учреждениям	068	07	09	52 5 0329	610	460,0
Субсидии автономным учреждениям	068	07	09	52 5 0329	620	775,0
Развитие кадрового потенциала системы дошкольного, общего и дополнительного образования в рамках подпрограммы "Развитие кадрового потенциала социальной сферы" государственной программы Ленинградской области "Современное образование Ленинградской области"	068	07	09	52 5 1190		7 627,2
Иные закупки товаров, работ и услуг для государственных (муниципальных) нужд	068	07	09	52 5 1190	240	2 587,2
Субсидии бюджетным учреждениям	068	07	09	52 5 1190	610	920,0
Субсидии автономным учреждениям	068	07	09	52 5 1190	620	4 120,1
Иные межбюджетные трансферты на поощрение победителей и лауреатов областных конкурсов в области образования в рамках подпрограммы "Развитие кадрового потенциала социальной сферы" государственной программы Ленинградской области "Современное образование Ленинградской области"	068	07	09	52 5 7208		1 200,0
Иные межбюджетные трансферты	068	07	09	52 5 7208	540	1 200,0

1	2	3	4	5	6	7
Подпрограмма "Развитие профессионального образования" государственной программы Ленинградской области "Современное образование Ленинградской области"	068	07	09	52 6 0000		6 801,6
Стипендии Губернатора Ленинградской области в области образования в рамках подпрограммы "Развитие профессионального образования" государственной программы Ленинградской области "Современное образование Ленинградской области"	068	07	09	52 6 0328		840,0
Стипендии	068	07	09	52 6 0328	340	840,0
Развитие системы непрерывного профессионального образования, ориентированной на потребности перспективного рынка труда, в рамках подпрограммы "Развитие профессионального образования" государственной программы Ленинградской области "Современное образование Ленинградской области"	068	07	09	52 6 1193		511,0
Субсидии автономным учреждениям	068	07	09	52 6 1193	620	511,0
Модернизация инфраструктуры системы профессионального образования в рамках подпрограммы "Развитие профессионального образования" государственной программы Ленинградской области "Современное образование Ленинградской области"	068	07	09	52 6 1194		2 684,0
Субсидии бюджетным учреждениям	068	07	09	52 6 1194	610	842,0
Субсидии автономным учреждениям	068	07	09	52 6 1194	620	1 842,0
Повышение привлекательности программ профессионального образования, востребованных на региональном рынке труда, в рамках подпрограммы "Развитие профессионального образования" государственной программы Ленинградской области "Современное образование Ленинградской области"	068	07	09	52 6 1195		2 766,6
Субсидии бюджетным учреждениям	068	07	09	52 6 1195	610	1 096,2
Субсидии автономным учреждениям	068	07	09	52 6 1195	620	1 670,4
Подпрограмма "Развитие системы оценки качества образования и информационной прозрачности системы образования" государственной программы Ленинградской области "Современное образование Ленинградской области"	068	07	09	52 8 0000		40 659,3
Предоставление государственным бюджетным и автономным организациям субсидий в рамках подпрограммы "Развитие системы оценки качества образования и информационной прозрачности системы образования" государственной программы Ленинградской области "Современное образование Ленинградской области"	068	07	09	52 8 0017		38 331,1
Субсидии бюджетным учреждениям	068	07	09	52 8 0017	610	38 331,1
Обеспечение контроля качества образования в рамках подпрограммы "Развитие системы оценки качества образования и информационной прозрачности системы образования" государственной программы Ленинградской области "Современное образование Ленинградской области"	068	07	09	52 8 1200		728,2
Иные закупки товаров, работ и услуг для государственных (муниципальных) нужд	068	07	09	52 8 1200	240	703,2
Субсидии бюджетным учреждениям	068	07	09	52 8 1200	610	25,0

1	2	3	4	5	6	7
Модернизация региональной системы государственно-общественной оценки качества образования в рамках подпрограммы "Развитие системы оценки качества образования и информационной прозрачности системы образования" государственной программы Ленинградской области "Современное образование Ленинградской области"	068	07	09	52 8 1201		1 550,0
Иные закупки товаров, работ и услуг для государственных (муниципальных) нужд	068	07	09	52 8 1201	240	50,0
Субсидии бюджетным учреждениям	068	07	09	52 8 1201	610	1 050,0
Субсидии автономным учреждениям	068	07	09	52 8 1201	620	450,0
Иные межбюджетные трансферты на поощрение победителей и лауреатов областных конкурсов в области образования в рамках подпрограммы "Развитие системы оценки качества образования и информационной прозрачности системы образования" государственной программы Ленинградской области "Современное образование Ленинградской области"	068	07	09	52 8 7208		50,0
Иные межбюджетные трансферты	068	07	09	52 8 7208	540	50,0
Государственная программа Ленинградской области "Социальная поддержка отдельных категорий граждан в Ленинградской области"	068	07	09	53 0 0000		4 400,0
Подпрограмма "Формирование доступной среды жизнедеятельности для инвалидов в Ленинградской области" государственной программы Ленинградской области "Социальная поддержка отдельных категорий граждан в Ленинградской области"	068	07	09	53 6 0000		4 400,0
Мероприятия по формированию доступной среды жизнедеятельности для инвалидов в Ленинградской области в рамках подпрограммы "Формирование доступной среды жизнедеятельности для инвалидов в Ленинградской области" государственной программы Ленинградской области "Социальная поддержка отдельных категорий граждан в Ленинградской области"	068	07	09	53 6 5027		420,0
Субсидии	068	07	09	53 6 5027	520	420,0
Субсидии на мероприятия по формированию доступной среды жизнедеятельности для инвалидов в Ленинградской области в рамках подпрограммы "Формирование доступной среды жизнедеятельности для инвалидов в Ленинградской области" государственной программы Ленинградской области "Социальная поддержка отдельных категорий граждан в Ленинградской области"	068	07	09	53 6 7093		3 980,0
Субсидии	068	07	09	53 6 7093	520	3 980,0
Государственная программа Ленинградской области "Стимулирование экономической активности Ленинградской области"	068	07	09	61 0 0000		3 144,5
Подпрограмма "Обеспечение благоприятного инвестиционного климата в Ленинградской области" государственной программы Ленинградской области "Стимулирование экономической активности Ленинградской области"	068	07	09	61 1 0000		1 643,5

1	2	3	4	5	6	7
Кадровое обеспечение экономики в рамках подпрограммы "Обеспечение благоприятного инвестиционного климата в Ленинградской области" государственной программы Ленинградской области "Стимулирование экономической активности Ленинградской области"	068	07	09	61 1 1051		1 643,5
Иные закупки товаров, работ и услуг для государственных (муниципальных) нужд	068	07	09	61 1 1051	240	50,0
Субсидии бюджетным учреждениям	068	07	09	61 1 1051	610	593,5
Субсидии автономным учреждениям	068	07	09	61 1 1051	620	1 000,0
Подпрограмма "Развитие международных и межрегиональных связей Ленинградской области" государственной программы Ленинградской области "Стимулирование экономической активности Ленинградской области"	068	07	09	61 6 0000		1 501,0
Взаимодействие с соотечественниками, проживающими за рубежом, в рамках подпрограммы "Развитие международных и межрегиональных связей Ленинградской области" государственной программы Ленинградской области "Стимулирование экономической активности Ленинградской области"	068	07	09	61 6 1125		1 501,0
Иные закупки товаров, работ и услуг для государственных (муниципальных) нужд	068	07	09	61 6 1125	240	50,0
Субсидии бюджетным учреждениям	068	07	09	61 6 1125	610	300,0
Субсидии автономным учреждениям	068	07	09	61 6 1125	620	1 151,0
СОЦИАЛЬНАЯ ПОЛИТИКА	068	10	00			2 412 269,2
Социальное обеспечение населения	068	10	03			792 989,0
Государственная программа Ленинградской области "Современное образование Ленинградской области"	068	10	03	52 0 0000		78 883,5
Подпрограмма "Развитие начального общего, основного общего и среднего общего образования детей Ленинградской области" государственной программы Ленинградской области "Современное образование Ленинградской области"	068	10	03	52 2 0000		11 994,4
Обновление содержания общего образования, создание современной образовательной среды и развитие сети общеобразовательных организаций в рамках подпрограммы "Развитие начального общего, основного общего и среднего общего образования детей Ленинградской области" государственной программы Ленинградской области "Современное образование Ленинградской области"	068	10	03	52 2 1183		11 994,4
Иные закупки товаров, работ и услуг для государственных (муниципальных) нужд	068	10	03	52 2 1183	240	11 994,4
Подпрограмма "Реализация государственных гарантий для детей-сирот и детей, оставшихся без попечения родителей" государственной программы Ленинградской области "Современное образование Ленинградской области"	068	10	03	52 4 0000		14 737,6

1	2	3	4	5	6	7
Компенсационные выплаты в рамках реализации областного закона от 28 июля 2005 года № 65-оз "О дополнительных гарантиях социальной поддержки детей-сирот и детей, оставшихся без попечения родителей, лиц из числа детей-сирот и детей, оставшихся без попечения родителей, в Ленинградской области" в рамках подпрограммы "Реализация государственных гарантий для детей-сирот и детей, оставшихся без попечения родителей" государственной программы Ленинградской области "Современное образование Ленинградской области"	068	10	03	52 4 0342		4 574,5
Публичные нормативные социальные выплаты гражданам	068	10	03	52 4 0342	310	4 574,5
Социальная адаптация воспитанников образовательных организаций Ленинградской области для детей-сирот и детей, оставшихся без попечения родителей, в рамках подпрограммы "Реализация государственных гарантий для детей-сирот и детей, оставшихся без попечения родителей" государственной программы Ленинградской области "Современное образование Ленинградской области"	068	10	03	52 4 1188		10 163,1
Иные закупки товаров, работ и услуг для государственных (муниципальных) нужд	068	10	03	52 4 1188	240	10 163,1
Подпрограмма "Развитие кадрового потенциала социальной сферы" государственной программы Ленинградской области "Современное образование Ленинградской области"	068	10	03	52 5 0000		150,0
Единовременная премия лицам, удостоенным звания "Почетный учитель Ленинградской области", в рамках подпрограммы "Развитие кадрового потенциала социальной сферы" государственной программы Ленинградской области "Современное образование Ленинградской области"	068	10	03	52 5 0330		150,0
Премии и гранты	068	10	03	52 5 0330	350	150,0
Подпрограмма "Развитие системы отдыха, оздоровления, занятости детей, подростков и молодежи, в том числе детей, находящихся в трудной жизненной ситуации" государственной программы Ленинградской области "Современное образование Ленинградской области"	068	10	03	52 7 0000		52 001,5
Предоставление частичной компенсации стоимости путевок в детские санатории, санаторные оздоровительные лагеря круглогодичного действия и загородные стационарные оздоровительные лагеря в рамках подпрограммы "Развитие системы отдыха, оздоровления, занятости детей, подростков и молодежи, в том числе детей, находящихся в трудной жизненной ситуации" государственной программы Ленинградской области "Современное образование Ленинградской области"	068	10	03	52 7 0333		52 001,5
Публичные нормативные социальные выплаты гражданам	068	10	03	52 7 0333	310	52 001,5
Государственная программа Ленинградской области "Социальная поддержка отдельных категорий граждан в Ленинградской области"	068	10	03	53 0 0000		714 105,5

1	2	3	4	5	6	7
Подпрограмма "Развитие мер социальной поддержки отдельных категорий граждан" государственной программы Ленинградской области "Социальная поддержка отдельных категорий граждан в Ленинградской области"	068	10	03	53 1 0000		595 985,6
Социальная поддержка молодых специалистов Ленинградской области в рамках подпрограммы "Развитие мер социальной поддержки отдельных категорий граждан" государственной программы Ленинградской области "Социальная поддержка отдельных категорий граждан в Ленинградской области"	068	10	03	53 1 0302		40 284,5
Публичные нормативные социальные выплаты гражданам	068	10	03	53 1 0302	310	40 284,5
Выплата разового пособия молодым специалистам в рамках подпрограммы "Развитие мер социальной поддержки отдельных категорий граждан" государственной программы Ленинградской области "Социальная поддержка отдельных категорий граждан в Ленинградской области"	068	10	03	53 1 0305		3 300,0
Публичные нормативные социальные выплаты гражданам	068	10	03	53 1 0305	310	3 300,0
Материальное обеспечение проживающих в Ленинградской области лиц, удостоенных почетного звания "Народный учитель СССР", в рамках подпрограммы "Развитие мер социальной поддержки отдельных категорий граждан" государственной программы Ленинградской области "Социальная поддержка отдельных категорий граждан в Ленинградской области"	068	10	03	53 1 0339		190,0
Публичные нормативные социальные выплаты гражданам	068	10	03	53 1 0339	310	190,0
Обеспечение питанием обучающихся в организациях профессионального образования в рамках подпрограммы "Развитие мер социальной поддержки отдельных категорий граждан" государственной программы Ленинградской области "Социальная поддержка отдельных категорий граждан в Ленинградской области"	068	10	03	53 1 1262		37 685,9
Субсидии бюджетным учреждениям	068	10	03	53 1 1262	610	24 139,7
Субсидии автономным учреждениям	068	10	03	53 1 1262	620	13 546,2
Субвенции по предоставлению питания на бесплатной основе (с частичной компенсацией его стоимости) обучающимся в муниципальных образовательных организациях, реализующих основные общеобразовательные программы, а также в частных общеобразовательных организациях по имеющим государственную аккредитацию основным общеобразовательным программам, расположенных на территории Ленинградской области, в рамках подпрограммы "Развитие мер социальной поддержки отдельных категорий граждан" государственной программы Ленинградской области "Социальная поддержка отдельных категорий граждан в Ленинградской области"	068	10	03	53 1 7144		514 525,2
Субвенции	068	10	03	53 1 7144	530	514 525,2

1	2	3	4	5	6	7
Подпрограмма "Совершенствование социальной поддержки семьи и детей" государственной программы Ленинградской области "Социальная поддержка отдельных категорий граждан в Ленинградской области"	068	10	03	53 3 0000		118 119,9
Обеспечение социальных гарантий детям-сиротам и детям, оставшимся без попечения родителей, обучающимся в организациях профессионального образования, в рамках подпрограммы "Совершенствование социальной поддержки семьи и детей" государственной программы Ленинградской области "Социальная поддержка отдельных категорий граждан в Ленинградской области"	068	10	03	53 3 1198		69 443,4
Субсидии бюджетным учреждениям	068	10	03	53 3 1198	610	37 824,7
Субсидии автономным учреждениям	068	10	03	53 3 1198	620	31 618,7
Субвенции по подготовке граждан, желающих принять на воспитание в свою семью ребенка, оставшегося без попечения родителей, в рамках подпрограммы "Совершенствование социальной поддержки семьи и детей" государственной программы Ленинградской области "Социальная поддержка отдельных категорий граждан в Ленинградской области"	068	10	03	53 3 7145		21 824,1
Субвенции	068	10	03	53 3 7145	530	21 824,1
Субвенции по обеспечению бесплатного проезда детей-сирот и детей, оставшихся без попечения родителей, обучающихся за счет средств местных бюджетов в имеющей государственную аккредитацию муниципальных образовательных организациях, на городском, пригородном, в сельской местности - на внутрирайонном транспорте (кроме такси), а также бесплатного проезда один раз в год к месту жительства и обратно к месту учебы в рамках подпрограммы "Совершенствование социальной поддержки семьи и детей" государственной программы Ленинградской области "Социальная поддержка отдельных категорий граждан в Ленинградской области"	068	10	03	53 3 7147		13 355,6
Субвенции	068	10	03	53 3 7147	530	13 355,6
Субвенции по обеспечению текущего ремонта жилых помещений, признанных нуждающимися в проведении ремонта и находящихся в собственности детей-сирот и детей, оставшихся без попечения родителей, лиц из числа детей-сирот и детей, оставшихся без попечения родителей, или предоставленных им по договору социального найма жилого помещения, при заселении в них указанных лиц в рамках подпрограммы "Совершенствование социальной поддержки семьи и детей" государственной программы Ленинградской области "Социальная поддержка отдельных категорий граждан в Ленинградской области"	068	10	03	53 3 7148		1 200,0
Субвенции	068	10	03	53 3 7148	530	1 200,0

1	2	3	4	5	6	7
Субвенции по аренде жилых помещений для детей-сирот и детей, оставшихся без попечения родителей, и лиц из числа детей-сирот и детей, оставшихся без попечения родителей, на период до обеспечения их жилыми помещениями в рамках подпрограммы "Совершенствование социальной поддержки семьи и детей" государственной программы Ленинградской области "Социальная поддержка отдельных категорий граждан в Ленинградской области"	068	10	03	53 3 7149		1 731,2
Субвенции	068	10	03	53 3 7149	530	1 731,2
Субвенции по принятию решения об освобождении от платы за наем, содержание и ремонт жилого помещения, коммунальные услуги и определение технического состояния и оценку стоимости жилого помещения в случае передачи его в собственность детей-сирот и детей, оставшихся без попечения родителей, а также лиц из их числа, в случае если в жилом помещении не проживают другие члены семьи, на период пребывания их в организациях для детей-сирот и детей, оставшихся без попечения родителей, в иных образовательных организациях, на военной службе по призыву, отбывания срока наказания в виде лишения свободы, а также на период пребывания у опекунов (попечителей), в приемных семьях в рамках подпрограммы "Совершенствование социальной поддержки семьи и детей" государственной программы Ленинградской области "Социальная поддержка отдельных категорий граждан в Ленинградской области"	068	10	03	53 3 7150		10 565,6
Субвенции	068	10	03	53 3 7150	530	10 565,6
Охрана семьи и детства	068	10	04			1 614 280,2
Государственная программа Ленинградской области "Современное образование Ленинградской области"	068	10	04	52 0 0000		283 557,0
Подпрограмма "Развитие дошкольного образования детей Ленинградской области" государственной программы Ленинградской области "Современное образование Ленинградской области"	068	10	04	52 1 0000		283 557,0
Субвенции по выплате компенсации части родительской платы за присмотр и уход за ребенком в образовательных организациях, реализующих образовательную программу дошкольного образования, в Ленинградской области в рамках подпрограммы "Развитие дошкольного образования детей Ленинградской области" государственной программы Ленинградской области "Современное образование Ленинградской области"	068	10	04	52 1 7136		283 557,0
Субвенции	068	10	04	52 1 7136	530	283 557,0
Государственная программа Ленинградской области "Социальная поддержка отдельных категорий граждан в Ленинградской области"	068	10	04	53 0 0000		566 803,0
Подпрограмма "Совершенствование социальной поддержки семьи и детей" государственной программы Ленинградской области "Социальная поддержка отдельных категорий граждан в Ленинградской области"	068	10	04	53 3 0000		566 803,0

1	2	3	4	5	6	7
Выплата единовременного пособия при всех формах устройства детей, лишенных родительского попечения, в семью в рамках подпрограммы "Совершенствование социальной поддержки семьи и детей" государственной программы Ленинградской области "Социальная поддержка отдельных категорий граждан в Ленинградской области"	068	10	04	53 3 5260		8 690,0
Субвенции	068	10	04	53 3 5260	530	8 690,0
Субвенции по организации выплаты вознаграждения, причитающегося приемным родителям, в рамках подпрограммы "Совершенствование социальной поддержки семьи и детей" государственной программы Ленинградской области "Социальная поддержка отдельных категорий граждан в Ленинградской области"	068	10	04	53 3 7143		166 715,9
Субвенции	068	10	04	53 3 7143	530	166 715,9
Субвенции по назначению и выплате денежных средств на содержание детей-сирот и детей, оставшихся без попечения родителей, в семьях опекунов (попечителей) и приемных семьях в рамках подпрограммы "Совершенствование социальной поддержки семьи и детей" государственной программы Ленинградской области "Социальная поддержка отдельных категорий граждан в Ленинградской области"	068	10	04	53 3 7146		391 397,2
Субвенции	068	10	04	53 3 7146	530	391 397,2
Государственная программа Ленинградской области "Обеспечение качественным жильем граждан на территории Ленинградской области"	068	10	04	56 0 0000		763 920,2
Подпрограмма "Обеспечение жилыми помещениями специализированного жилищного фонда по договорам найма специализированных жилых помещений детей-сирот, детей, оставшихся без попечения родителей, лиц из числа детей-сирот и детей, оставшихся без попечения родителей" государственной программы Ленинградской области "Обеспечение качественным жильем граждан на территории Ленинградской области"	068	10	04	56 8 0000		763 920,2
Предоставление жилых помещений детям-сиротам и детям, оставшимся без попечения родителей, лицам из их числа по договорам найма специализированных жилых помещений в рамках подпрограммы "Обеспечение жилыми помещениями специализированного жилищного фонда по договорам найма специализированных жилых помещений детей-сирот, детей, оставшихся без попечения родителей, лиц из числа детей-сирот и детей, оставшихся без попечения родителей" государственной программы Ленинградской области "Обеспечение качественным жильем граждан на территории Ленинградской области"	068	10	04	56 8 5082		21 982,1
Субвенции	068	10	04	56 8 5082	530	21 982,1

1	2	3	4	5	6	7
Субвенции по предоставлению жилых помещений детям-сиротам и детям, оставшимся без попечения родителей, лицам из их числа по договорам найма специализированных жилых помещений в рамках подпрограммы "Обеспечение жилыми помещениями специализированного жилищного фонда по договорам найма специализированных жилых помещений детей-сирот, детей, оставшихся без попечения родителей, лиц из числа детей-сирот и детей, оставшихся без попечения родителей" государственной программы Ленинградской области "Обеспечение качественным жильем граждан на территории Ленинградской области"	068	10	04	56 8 7139		741 938,1
Субвенции	068	10	04	56 8 7139	530	741 938,1
Другие вопросы в области социальной политики	068	10	06			5 000,0
Государственная программа Ленинградской области "Устойчивое общественное развитие в Ленинградской области"	068	10	06	66 0 0000		5 000,0
Подпрограмма "Государственная поддержка социально ориентированных некоммерческих организаций на 2014 - 2016 годы" государственной программы Ленинградской области "Устойчивое общественное развитие в Ленинградской области"	068	10	06	66 9 0000		5 000,0
Субсидии некоммерческим организациям в сфере социальной поддержки детей в рамках подпрограммы "Государственная поддержка социально ориентированных некоммерческих организаций на 2014 - 2016 годы" государственной программы Ленинградской области "Устойчивое общественное развитие в Ленинградской области"	068	10	06	66 9 0679		5 000,0
Субсидии некоммерческим организациям (за исключением государственных (муниципальных) учреждений)	068	10	06	66 9 0679	630	5 000,0
МЕЖБЮДЖЕТНЫЕ ТРАНСФЕРТЫ ОБЩЕГО ХАРАКТЕРА БЮДЖЕТАМ СУБЪЕКТОВ РОССИЙСКОЙ ФЕДЕРАЦИИ И МУНИЦИПАЛЬНЫХ ОБРАЗОВАНИЙ	068	14	00			25 145,0
Прочие межбюджетные трансферты общего характера	068	14	03			25 145,0
Непрограммные расходы органов исполнительной власти Ленинградской области	068	14	03	6800000		25 145,0
Непрограммные расходы	068	14	03	6890000		25 145,0
Иные межбюджетные трансферты за счет резервного фонда Правительства Ленинградской области в рамках непрограммных расходов органов исполнительной власти Ленинградской области	068	14	03	6897212		25 145,0
Иные межбюджетные трансферты	068	14	03	6897212	540	25 145,0
КОМИТЕТ ПО АГРОПРОМЫШЛЕННОМУ И РЫБОХОЗЯЙСТВЕННОМУ КОМПЛЕКСУ ЛЕНИНГРАДСКОЙ ОБЛАСТИ	075					5 480 312,3
ОБЩЕГОСУДАРСТВЕННЫЕ ВОПРОСЫ	075	01	00			13 470,7
Другие общегосударственные вопросы	075	01	13			13 470,7
Государственная программа Ленинградской области "Развитие сельского хозяйства Ленинградской области"	075	01	13	63 0 0000		13 470,7

1	2	3	4	5	6	7
Подпрограмма "Обеспечение реализации государственной программы Ленинградской области "Развитие сельского хозяйства Ленинградской области" государственной программы Ленинградской области "Развитие сельского хозяйства Ленинградской области"	075	01	13	63 6 0000		13 470,7
Субвенции на осуществление отдельных государственных полномочий Ленинградской области по поддержке сельскохозяйственного производства в рамках подпрограммы "Обеспечение реализации государственной программы Ленинградской области "Развитие сельского хозяйства Ленинградской области" государственной программы Ленинградской области "Развитие сельского хозяйства Ленинградской области"	075	01	13	63 6 7103		13 470,7
Субвенции	075	01	13	63 6 7103	530	13 470,7
НАЦИОНАЛЬНАЯ ЭКОНОМИКА	075	04	00			5 461 968,1
Сельское хозяйство и рыболовство	075	04	05			5 239 228,1
Государственная программа Ленинградской области "Развитие сельского хозяйства Ленинградской области"	075	04	05	63 0 0000		5 239 228,1
Подпрограмма "Развитие отраслей растениеводства" государственной программы Ленинградской области "Развитие сельского хозяйства Ленинградской области"	075	04	05	63 1 0000		1 079 371,7
Субсидии на возмещение части затрат на приобретение элитных семян в рамках подпрограммы "Развитие отраслей растениеводства" государственной программы Ленинградской области "Развитие сельского хозяйства Ленинградской области"	075	04	05	63 1 0601		72 300,0
Субсидии юридическим лицам (кроме некоммерческих организаций), индивидуальным предпринимателям, физическим лицам	075	04	05	63 1 0601	810	72 300,0
Субсидии на производство семян многолетних трав в рамках подпрограммы "Развитие отраслей растениеводства" государственной программы Ленинградской области "Развитие сельского хозяйства Ленинградской области"	075	04	05	63 1 0602		5 000,0
Субсидии юридическим лицам (кроме некоммерческих организаций), индивидуальным предпринимателям, физическим лицам	075	04	05	63 1 0602	810	5 000,0
Субсидии на возмещение части затрат на приобретение оригинальных и репродукционных семян в рамках подпрограммы "Развитие отраслей растениеводства" государственной программы Ленинградской области "Развитие сельского хозяйства Ленинградской области"	075	04	05	63 1 0603		5 000,0
Субсидии юридическим лицам (кроме некоммерческих организаций), индивидуальным предпринимателям, физическим лицам	075	04	05	63 1 0603	810	5 000,0

1	2	3	4	5	6	7
Субсидии на возмещение части затрат сельскохозяйственных товаропроизводителей на уплату страховой премии, начисленной по договору сельскохозяйственного страхования в области растениеводства, в рамках подпрограммы "Развитие отраслей растениеводства" государственной программы Ленинградской области "Развитие сельского хозяйства Ленинградской области"	075	04	05	63 1 0605		1 316,6
Субсидии юридическим лицам (кроме некоммерческих организаций), индивидуальным предпринимателям, физическим лицам	075	04	05	63 1 0605	810	1 316,6
Субсидии на возмещение части затрат на уничтожение борщевика Сосновского в рамках подпрограммы "Развитие отраслей растениеводства" государственной программы Ленинградской области "Развитие сельского хозяйства Ленинградской области"	075	04	05	63 1 0607		12 000,0
Субсидии юридическим лицам (кроме некоммерческих организаций), индивидуальным предпринимателям, физическим лицам	075	04	05	63 1 0607	810	12 000,0
Субсидии на возмещение части процентной ставки по краткосрочным кредитам (займам) на развитие растениеводства, переработки и реализации продукции растениеводства в рамках подпрограммы "Развитие отраслей растениеводства" государственной программы Ленинградской области "Развитие сельского хозяйства Ленинградской области"	075	04	05	63 1 0608		59 886,1
Субсидии юридическим лицам (кроме некоммерческих организаций), индивидуальным предпринимателям, физическим лицам	075	04	05	63 1 0608	810	59 886,1
Субсидии на оказание несвязанной поддержки сельскохозяйственным товаропроизводителям в области растениеводства в рамках подпрограммы "Развитие отраслей растениеводства" государственной программы Ленинградской области "Развитие сельского хозяйства Ленинградской области"	075	04	05	63 1 0609		400 000,0
Субсидии юридическим лицам (кроме некоммерческих организаций), индивидуальным предпринимателям, физическим лицам	075	04	05	63 1 0609	810	400 000,0
Мероприятия по борьбе с борщевиком Сосновского в рамках подпрограммы "Развитие отраслей растениеводства" государственной программы Ленинградской области "Развитие сельского хозяйства Ленинградской области"	075	04	05	63 1 1020		23 379,0
Иные закупки товаров, работ и услуг для государственных (муниципальных) нужд	075	04	05	63 1 1020	240	23 379,0
Возмещение части затрат на приобретение элитных семян в рамках подпрограммы "Развитие отраслей растениеводства" государственной программы Ленинградской области "Развитие сельского хозяйства Ленинградской области"	075	04	05	63 1 5031		4 706,6
Субсидии юридическим лицам (кроме некоммерческих организаций), индивидуальным предпринимателям, физическим лицам	075	04	05	63 1 5031	810	4 706,6

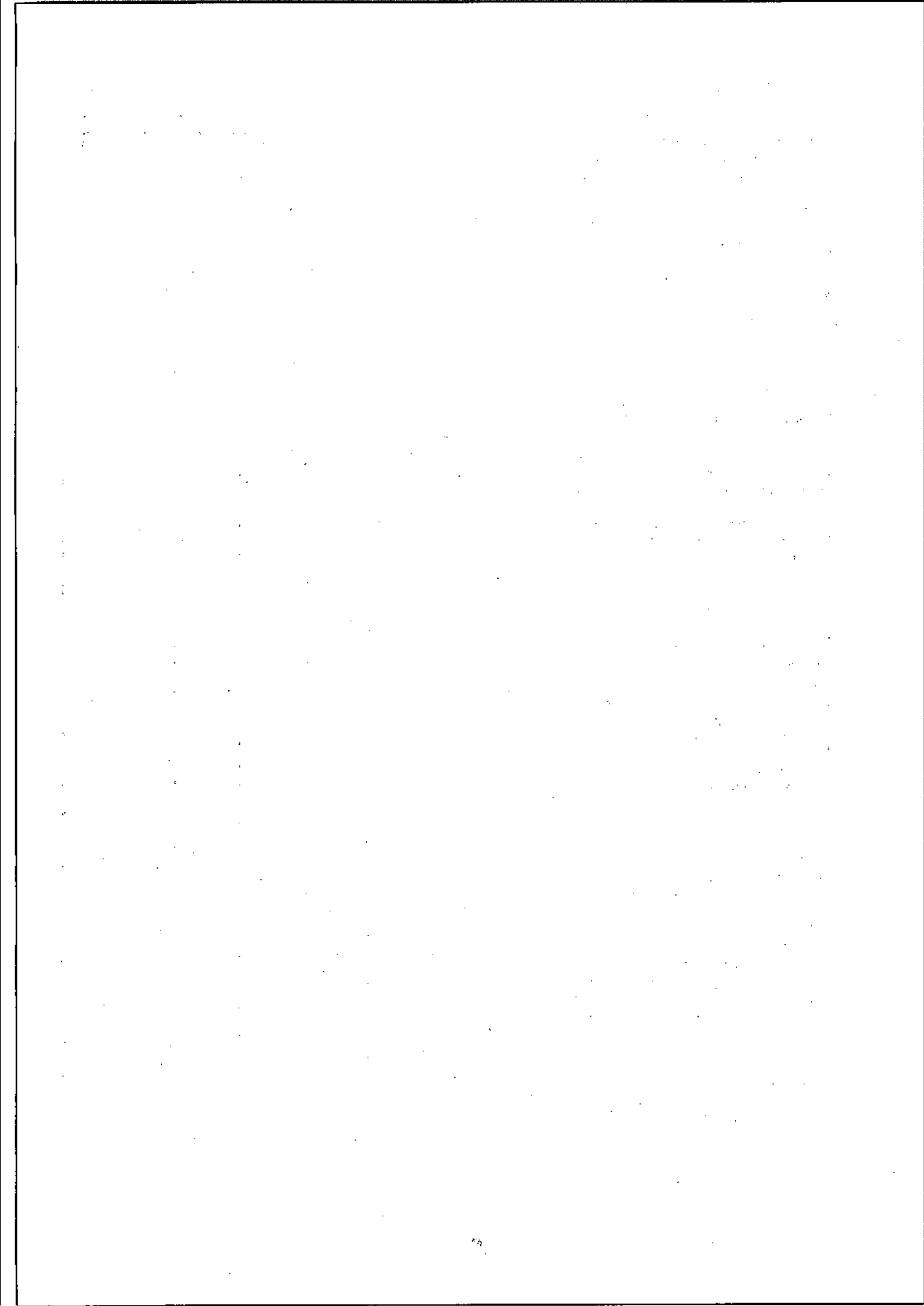

1	2	3	4	5	6	7
Возмещение части процентной ставки по краткосрочным кредитам (займам) на развитие растениеводства, переработки и реализации продукции растениеводства в рамках подпрограммы "Развитие отраслей растениеводства" государственной программы Ленинградской области "Развитие сельского хозяйства Ленинградской области"	075	04	05	63 1 5038		400 000,0
Субсидии юридическим лицам (кроме некоммерческих организаций), индивидуальным предпринимателям, физическим лицам	075	04	05	63 1 5038	810	400 000,0
Возмещение части затрат сельскохозяйственных товаропроизводителей на уплату страховой премии, начисленной по договору сельскохозяйственного страхования в области растениеводства в рамках подпрограммы "Развитие отраслей растениеводства" государственной программы Ленинградской области "Развитие сельского хозяйства Ленинградской области"	075	04	05	63 1 5040		25 016,0
Субсидии юридическим лицам (кроме некоммерческих организаций), индивидуальным предпринимателям, физическим лицам	075	04	05	63 1 5040	810	25 016,0
Оказание несвязанной поддержки сельскохозяйственным товаропроизводителям в области растениеводства в рамках подпрограммы "Развитие отраслей растениеводства" государственной программы Ленинградской области "Развитие сельского хозяйства Ленинградской области"	075	04	05	63 1 5041		70 767,3
Субсидии юридическим лицам (кроме некоммерческих организаций), индивидуальным предпринимателям, физическим лицам	075	04	05	63 1 5041	810	70 767,3
Подпрограмма "Развитие отраслей животноводства" государственной программы Ленинградской области "Развитие сельского хозяйства Ленинградской области"	075	04	05	63 2 0000		1 632 018,1
Субсидии на поддержку племенного животноводства в рамках подпрограммы "Развитие отраслей животноводства" государственной программы Ленинградской области "Развитие сельского хозяйства Ленинградской области"	075	04	05	63 2 0610		191 753,0
Субсидии юридическим лицам (кроме некоммерческих организаций), индивидуальным предпринимателям, физическим лицам	075	04	05	63 2 0610	810	191 753,0
Субсидии на поддержку племенного крупного рогатого скота мясного направления в рамках подпрограммы "Развитие отраслей животноводства" государственной программы Ленинградской области "Развитие сельского хозяйства Ленинградской области"	075	04	05	63 2 0611		7 319,0
Субсидии юридическим лицам (кроме некоммерческих организаций), индивидуальным предпринимателям, физическим лицам	075	04	05	63 2 0611	810	7 319,0
Субсидии на содержание основных свиноматок в рамках подпрограммы "Развитие отраслей животноводства" государственной программы Ленинградской области "Развитие сельского хозяйства Ленинградской области"	075	04	05	63 2 0612		12 000,0

1	2	3	4	5	6	7
Субсидии юридическим лицам (кроме некоммерческих организаций), индивидуальным предпринимателям, физическим лицам	075	04	05	63 2 0612	810	12 000,0
Субсидии на возмещение части затрат на развитие мясного скотоводства в рамках подпрограммы "Развитие отраслей животноводства" государственной программы Ленинградской области "Развитие сельского хозяйства Ленинградской области"	075	04	05	63 2 0614		168 938,0
Субсидии юридическим лицам (кроме некоммерческих организаций), индивидуальным предпринимателям, физическим лицам	075	04	05	63 2 0614	810	168 938,0
Субсидии на возмещение части процентной ставки по краткосрочным кредитам (займам) на развитие животноводства, переработки и реализации продукции животноводства в рамках подпрограммы "Развитие отраслей животноводства" государственной программы Ленинградской области "Развитие сельского хозяйства Ленинградской области"	075	04	05	63 2 0616		42 982,8
Субсидии юридическим лицам (кроме некоммерческих организаций), индивидуальным предпринимателям, физическим лицам	075	04	05	63 2 0616	810	42 982,8
Субсидии на возмещение части затрат сельскохозяйственных товаропроизводителей на уплату страховой премии, начисленной по договору сельскохозяйственного страхования в области животноводства, в рамках подпрограммы "Развитие отраслей животноводства" государственной программы Ленинградской области "Развитие сельского хозяйства Ленинградской области"	075	04	05	63 2 0617		1 291,6
Субсидии юридическим лицам (кроме некоммерческих организаций), индивидуальным предпринимателям, физическим лицам	075	04	05	63 2 0617	810	1 291,6
Субсидии на производство племенных яиц в рамках подпрограммы "Развитие отраслей животноводства" государственной программы Ленинградской области "Развитие сельского хозяйства Ленинградской области"	075	04	05	63 2 0677		6 700,0
Субсидии юридическим лицам (кроме некоммерческих организаций), индивидуальным предпринимателям, физическим лицам	075	04	05	63 2 0677	810	6 700,0
Субсидии на 1 килограмм реализованного и (или) отгруженного на собственную переработку молока в рамках подпрограммы "Развитие отраслей животноводства" государственной программы "Развитие сельского хозяйства Ленинградской области"	075	04	05	63 2 0697		434 788,8
Субсидии юридическим лицам (кроме некоммерческих организаций), индивидуальным предпринимателям, физическим лицам	075	04	05	63 2 0697	810	434 788,8
Субсидии на возмещение части затрат на приобретение племенного молодняка норок в рамках подпрограммы "Развитие отраслей животноводства" государственной программы Ленинградской области "Развитие сельского хозяйства Ленинградской области"	075	04	05	63 2 0706		3 600,0

1	2	3	4	5	6	7
Субсидии юридическим лицам (кроме некоммерческих организаций), индивидуальным предпринимателям, физическим лицам	075	04	05	63 2 0706	810	3 600,0
Субсидии на возмещение части затрат на приобретение кормов для клеточных пушных зверей в рамках подпрограммы "Развитие отраслей животноводства" государственной программы "Развитие сельского хозяйства Ленинградской области"	075	04	05	63 2 0721		17 000,0
Субсидии юридическим лицам (кроме некоммерческих организаций), индивидуальным предпринимателям, физическим лицам	075	04	05	63 2 0721	810	17 000,0
Субсидии на возмещение части процентной ставки по краткосрочным кредитам (займам) на развитие молочного скотоводства в рамках подпрограммы "Развитие отраслей животноводства" государственной программы Ленинградской области "Развитие сельского хозяйства Ленинградской области"	075	04	05	63 2 0734		1 000,0
Субсидии юридическим лицам (кроме некоммерческих организаций), индивидуальным предпринимателям, физическим лицам	075	04	05	63 2 0734	810	1 000,0
Мероприятия по развитию пчеловодства, охране пород и популяций пчелиных в рамках подпрограммы "Развитие отраслей животноводства" государственной программы Ленинградской области "Развитие сельского хозяйства Ленинградской области"	075	04	05	63 2 1023		1 000,0
Иные закупки товаров, работ и услуг для государственных (муниципальных) нужд	075	04	05	63 2 1023	240	1 000,0
Поддержка племенного животноводства в рамках подпрограммы "Развитие отраслей животноводства" государственной программы Ленинградской области "Развитие сельского хозяйства Ленинградской области"	075	04	05	63 2 5042		151 376,6
Субсидии юридическим лицам (кроме некоммерческих организаций), индивидуальным предпринимателям, физическим лицам	075	04	05	63 2 5042	810	151 376,6
Субсидии на 1 килограмм реализованного и (или) отгруженного на собственную переработку молока в рамках подпрограммы "Развитие отраслей животноводства" государственной программы Ленинградской области "Развитие сельского хозяйства Ленинградской области"	075	04	05	63 2 5043		205 907,2
Субсидии юридическим лицам (кроме некоммерческих организаций), индивидуальным предпринимателям, физическим лицам	075	04	05	63 2 5043	810	205 907,2
Возмещение части процентной ставки по краткосрочным кредитам (займам) на развитие животноводства, переработки и реализации продукции животноводства в рамках подпрограммы "Развитие отраслей животноводства" государственной программы Ленинградской области "Развитие сельского хозяйства Ленинградской области"	075	04	05	63 2 5047		343 100,1
Субсидии юридическим лицам (кроме некоммерческих организаций), индивидуальным предпринимателям, физическим лицам	075	04	05	63 2 5047	810	343 100,1

1	2	3	4	5	6	7
Возмещение части затрат сельскохозяйственных товаропроизводителей на уплату страховой премии, начисленной по договору сельскохозяйственного страхования в области животноводства в рамках подпрограммы "Развитие отраслей животноводства" государственной программы Ленинградской области "Развитие сельского хозяйства Ленинградской области"	075	04	05	63 2 5049		24 541,3
Субсидии юридическим лицам (кроме некоммерческих организаций), индивидуальным предпринимателям, физическим лицам	075	04	05	63 2 5049	810	24 541,3
Поддержка племенного крупного рогатого скота мясного направления в рамках подпрограммы "Развитие отраслей животноводства" государственной программы Ленинградской области "Развитие сельского хозяйства Ленинградской области"	075	04	05	63 2 5050		1 229,4
Субсидии юридическим лицам (кроме некоммерческих организаций), индивидуальным предпринимателям, физическим лицам	075	04	05	63 2 5050	810	1 229,4
Поддержка экономически значимых региональных программ по развитию мясного скотоводства в рамках подпрограммы "Развитие отраслей животноводства" государственной программы Ленинградской области "Развитие сельского хозяйства Ленинградской области"	075	04	05	63 2 5051		10 305,0
Субсидии юридическим лицам (кроме некоммерческих организаций), индивидуальным предпринимателям, физическим лицам	075	04	05	63 2 5051	810	10 305,0
Возмещение части процентной ставки по краткосрочным кредитам (займам) на развитие молочного скотоводства в рамках подпрограммы "Развитие отраслей животноводства" государственной программы Ленинградской области "Развитие сельского хозяйства Ленинградской области"	075	04	05	63 2 5443		7 185,3
Субсидии юридическим лицам (кроме некоммерческих организаций), индивидуальным предпринимателям, физическим лицам	075	04	05	63 2 5443	810	7 185,3
Подпрограмма "Развитие пищевой, перерабатывающей промышленности и рыбохозяйственного комплекса" государственной программы Ленинградской области "Развитие сельского хозяйства Ленинградской области"	075	04	05	63 3 0000		144 240,0
Субсидии на возмещение части затрат на производство продукции рыболовства в рамках подпрограммы "Развитие пищевой, перерабатывающей промышленности и рыбохозяйственного комплекса" государственной программы Ленинградской области "Развитие сельского хозяйства Ленинградской области"	075	04	05	63 3 0619		19 000,0
Субсидии юридическим лицам (кроме некоммерческих организаций), индивидуальным предпринимателям, физическим лицам	075	04	05	63 3 0619	810	19 000,0

1	2	3	4	5	6	7
Субсидии на возмещение части затрат на приобретение кормов для рыб в рамках подпрограммы "Развитие пищевой, перерабатывающей промышленности и рыбохозяйственного комплекса" государственной программы Ленинградской области "Развитие сельского хозяйства Ленинградской области"	075	04	05	63 3 0722		30 000,0
Субсидии юридическим лицам (кроме некоммерческих организаций), индивидуальным предпринимателям, физическим лицам	075	04	05	63 3 0722	810	30 000,0
Субсидии на возмещение части процентной ставки по краткосрочным кредитам (займам) на переработку продукции растениеводства и животноводства в рамках подпрограммы "Развитие пищевой, перерабатывающей промышленности и рыбохозяйственного комплекса" государственной программы Ленинградской области "Развитие сельского хозяйства Ленинградской области"	075	04	05	63 3 0732		240,0
Субсидии юридическим лицам (кроме некоммерческих организаций), индивидуальным предпринимателям, физическим лицам	075	04	05	63 3 0732	810	240,0
Возмещение части процентной ставки по краткосрочным кредитам (займам) на переработку продукции растениеводства и животноводства в рамках подпрограммы "Развитие пищевой, перерабатывающей промышленности и рыбохозяйственного комплекса" государственной программы Ленинградской области "Развитие сельского хозяйства Ленинградской области"	075	04	05	63 3 5450		95 000,0
Субсидии юридическим лицам (кроме некоммерческих организаций), индивидуальным предпринимателям, физическим лицам	075	04	05	63 3 5450	810	95 000,0
Подпрограмма "Поддержка малых форм хозяйствования" государственной программы Ленинградской области "Развитие сельского хозяйства Ленинградской области"	075	04	05	63 4 0000		195 843,9
Субсидии на возмещение части затрат на развитие малых форм хозяйствования в рамках подпрограммы "Поддержка малых форм хозяйствования" государственной программы Ленинградской области "Развитие сельского хозяйства Ленинградской области"	075	04	05	63 4 0620		27 094,2
Субсидии некоммерческим организациям (за исключением государственных (муниципальных) учреждений)	075	04	05	63 4 0620	630	1 801,7
Субсидии юридическим лицам (кроме некоммерческих организаций), индивидуальным предпринимателям, физическим лицам	075	04	05	63 4 0620	810	25 292,6
Субсидии на развитие семейных животноводческих ферм на базе крестьянских (фермерских) хозяйств в рамках подпрограммы "Поддержка малых форм хозяйствования" государственной программы Ленинградской области "Развитие сельского хозяйства Ленинградской области"	075	04	05	63 4 0621		64 600,0
Субсидии юридическим лицам (кроме некоммерческих организаций), индивидуальным предпринимателям, физическим лицам	075	04	05	63 4 0621	810	64 600,0

1	2	3	4	5	6	7
Субсидии на возмещение части процентной ставки по долгосрочным, среднесрочным и краткосрочным кредитам, взятым малыми формами хозяйствования, в рамках подпрограммы "Поддержка малых форм хозяйствования" государственной программы Ленинградской области "Развитие сельского хозяйства Ленинградской области"	075	04	05	63 4 0622		530,0
Субсидии юридическим лицам (кроме некоммерческих организаций), индивидуальным предпринимателям, физическим лицам	075	04	05	63 4 0622	810	530,0
Субсидии на возмещение части затрат на развитие малых птицеводческих ферм в рамках подпрограммы "Поддержка малых форм хозяйствования" государственной программы Ленинградской области "Развитие сельского хозяйства Ленинградской области"	075	04	05	63 4 0623		16 087,2
Субсидии юридическим лицам (кроме некоммерческих организаций), индивидуальным предпринимателям, физическим лицам	075	04	05	63 4 0623	810	16 087,2
Поддержка начинающих фермеров в рамках подпрограммы "Поддержка малых форм хозяйствования" государственной программы Ленинградской области "Развитие сельского хозяйства Ленинградской области"	075	04	05	63 4 5053		26 939,0
Субсидии юридическим лицам (кроме некоммерческих организаций), индивидуальным предпринимателям, физическим лицам	075	04	05	63 4 5053	810	26 939,0
Развитие семейных животноводческих ферм в рамках подпрограммы "Поддержка малых форм хозяйствования" государственной программы Ленинградской области "Развитие сельского хозяйства Ленинградской области"	075	04	05	63 4 5054		58 441,0
Субсидии юридическим лицам (кроме некоммерческих организаций), индивидуальным предпринимателям, физическим лицам	075	04	05	63 4 5054	810	58 441,0
Возмещение части процентной ставки по долгосрочным, среднесрочным и краткосрочным кредитам, взятым малыми формами хозяйствования в рамках подпрограммы "Поддержка малых форм хозяйствования" государственной программы Ленинградской области "Развитие сельского хозяйства Ленинградской области"	075	04	05	63 4 5055		2 075,0
Субсидии юридическим лицам (кроме некоммерческих организаций), индивидуальным предпринимателям, физическим лицам	075	04	05	63 4 5055	810	2 075,0
Возмещение части затрат крестьянских (фермерских) хозяйств, включая индивидуальных предпринимателей, при оформлении в собственность используемых ими земельных участков из земель сельскохозяйственного назначения в рамках подпрограммы "Поддержка малых форм хозяйствования" государственной программы Ленинградской области "Развитие сельского хозяйства Ленинградской области"	075	04	05	63 4 5056		77,5
Субсидии юридическим лицам (кроме некоммерческих организаций), индивидуальным предпринимателям, физическим лицам	075	04	05	63 4 5056	810	77,5

1	2	3	4	5	6	7
Подпрограмма "Техническая и технологическая модернизация, инновационное развитие" государственной программы Ленинградской области "Развитие сельского хозяйства Ленинградской области"	075	04	05	63 5 0000		1 897 216,9
Субсидии на возмещение части процентной ставки по инвестиционным кредитам (займам) на развитие животноводства, переработки и развития инфраструктуры и логистического обеспечения рынков продукции животноводства в рамках подпрограммы "Техническая и технологическая модернизация, инновационное развитие" государственной программы Ленинградской области "Развитие сельского хозяйства Ленинградской области"	075	04	05	63 5 0625		267 847,4
Субсидии юридическим лицам (кроме некоммерческих организаций), индивидуальным предпринимателям, физическим лицам	075	04	05	63 5 0625	810	267 847,4
Субсидии на возмещение части процентной ставки по инвестиционным кредитам (займам) на развитие растениеводства, переработки и развития инфраструктуры и логистического обеспечения рынков продукции растениеводства в рамках подпрограммы "Техническая и технологическая модернизация, инновационное развитие" государственной программы Ленинградской области "Развитие сельского хозяйства Ленинградской области"	075	04	05	63 5 0626		105 000,0
Субсидии юридическим лицам (кроме некоммерческих организаций), индивидуальным предпринимателям, физическим лицам	075	04	05	63 5 0626	810	105 000,0
Субсидии на возмещение части процентной ставки по инвестиционным кредитам на строительство и реконструкцию объектов мясного скотоводства в рамках подпрограммы "Техническая и технологическая модернизация, инновационное развитие" государственной программы Ленинградской области "Развитие сельского хозяйства Ленинградской области"	075	04	05	63 5 0627		9 599,9
Субсидии юридическим лицам (кроме некоммерческих организаций), индивидуальным предпринимателям, физическим лицам	075	04	05	63 5 0627	810	9 599,9
Субсидии сельскохозяйственным товаропроизводителям на возмещение части затрат на приобретение сельскохозяйственной техники и оборудования для сельскохозяйственного производства в рамках подпрограммы "Техническая и технологическая модернизация, инновационное развитие" государственной программы Ленинградской области "Развитие сельского хозяйства Ленинградской области"	075	04	05	63 5 0628		352 490,9
Субсидии юридическим лицам (кроме некоммерческих организаций), индивидуальным предпринимателям, физическим лицам	075	04	05	63 5 0628	810	352 490,9

1	2	3	4	5	6	7
Субсидии на возмещение части процентной ставки по инвестиционным кредитам (займам) на строительство и реконструкцию объектов для молочного скотоводства в рамках подпрограммы "Техническая и технологическая модернизация, инновационное развитие" государственной программы Ленинградской области "Развитие сельского хозяйства Ленинградской области"	075	04	05	63 5 0735		10 000,0
Субсидии юридическим лицам (кроме некоммерческих организаций), индивидуальным предпринимателям, физическим лицам	075	04	05	63 5 0735	810	10 000,0
Возмещение части процентной ставки по инвестиционным кредитам (займам) на развитие растениеводства, переработки и развития инфраструктуры и логистического обеспечения рынков продукции растениеводства в рамках подпрограммы "Техническая и технологическая модернизация, инновационное развитие" государственной программы Ленинградской области "Развитие сельского хозяйства Ленинградской области"	075	04	05	63 5 5039		397 269,7
Субсидии юридическим лицам (кроме некоммерческих организаций), индивидуальным предпринимателям, физическим лицам	075	04	05	63 5 5039	810	397 269,7
Возмещение части процентной ставки по инвестиционным кредитам (займам) на развитие животноводства, переработки и развития инфраструктуры и логистического обеспечения рынков продукции животноводства в рамках подпрограммы "Техническая и технологическая модернизация, инновационное развитие" государственной программы Ленинградской области "Развитие сельского хозяйства Ленинградской области"	075	04	05	63 5 5048		646 284,0
Субсидии юридическим лицам (кроме некоммерческих организаций), индивидуальным предпринимателям, физическим лицам	075	04	05	63 5 5048	810	646 284,0
Возмещение части процентной ставки по инвестиционным кредитам на строительство и реконструкцию объектов мясного скотоводства в рамках подпрограммы "Техническая и технологическая модернизация, инновационное развитие" государственной программы Ленинградской области "Развитие сельского хозяйства Ленинградской области"	075	04	05	63 5 5052		31 300,2
Субсидии юридическим лицам (кроме некоммерческих организаций), индивидуальным предпринимателям, физическим лицам	075	04	05	63 5 5052	810	31 300,2
Возмещение части процентной ставки по инвестиционным кредитам (займам) на строительство и реконструкцию объектов для молочного скотоводства в рамках подпрограммы "Техническая и технологическая модернизация, инновационное развитие" государственной программы Ленинградской области "Развитие сельского хозяйства Ленинградской области"	075	04	05	63 5 5444		77 424,8
Субсидии юридическим лицам (кроме некоммерческих организаций), индивидуальным предпринимателям, физическим лицам	075	04	05	63 5 5444	810	77 424,8

1	2	3	4	5	6	7
Подпрограмма "Обеспечение реализации государственной программы Ленинградской области "Развитие сельского хозяйства Ленинградской области" государственной программы Ленинградской области "Развитие сельского хозяйства Ленинградской области"	075	04	05	63 6 0000		104 364,1
Гранты в форме субсидии по итогам ежегодных областных конкурсов по присвоению почетных званий в рамках подпрограммы "Обеспечение реализации государственной программы Ленинградской области "Развитие сельского хозяйства Ленинградской области" государственной программы Ленинградской области "Развитие сельского хозяйства Ленинградской области"	075	04	05	63 6 0613		5 356,5
Субсидии некоммерческим организациям (за исключением государственных (муниципальных) учреждений)	075	04	05	63 6 0613	630	100,0
Субсидии юридическим лицам (кроме некоммерческих организаций), индивидуальным предпринимателям, физическим лицам	075	04	05	63 6 0613	810	5 256,5
Субсидии на возмещение части затрат на оказание консультационной помощи в рамках подпрограммы "Обеспечение реализации государственной программы Ленинградской области "Развитие сельского хозяйства Ленинградской области" государственной программы Ленинградской области "Развитие сельского хозяйства Ленинградской области"	075	04	05	63 6 0680		1 500,0
Субсидии юридическим лицам (кроме некоммерческих организаций), индивидуальным предпринимателям, физическим лицам	075	04	05	63 6 0680	810	1 500,0
Субсидии на возмещение части затрат на переподготовку и повышение квалификации кадров, обучение персонала на производстве, проведение производственной практики студентов образовательных организаций сельскохозяйственного профиля в рамках подпрограммы "Обеспечение реализации государственной программы Ленинградской области "Развитие сельского хозяйства Ленинградской области" государственной программы Ленинградской области "Развитие сельского хозяйства Ленинградской области"	075	04	05	63 6 0681		1 068,4
Субсидии юридическим лицам (кроме некоммерческих организаций), индивидуальным предпринимателям, физическим лицам	075	04	05	63 6 0681	810	1 068,4
Субсидии на возмещение части затрат при возникновении чрезвычайных ситуаций в рамках подпрограммы "Обеспечение реализации государственной программы Ленинградской области "Развитие сельского хозяйства Ленинградской области" государственной программы Ленинградской области "Развитие сельского хозяйства Ленинградской области"	075	04	05	63 6 0682		11 500,0
Субсидии юридическим лицам (кроме некоммерческих организаций), индивидуальным предпринимателям, физическим лицам	075	04	05	63 6 0682	810	11 500,0

1	2	3	4	5	6	7
Прочие мероприятия в области сельского хозяйства в рамках подпрограммы "Обеспечение реализации государственной программы Ленинградской области "Развитие сельского хозяйства Ленинградской области" государственной программы Ленинградской области "Развитие сельского хозяйства Ленинградской области"	075	04	05	63 6 1024		52 529,5
Иные закупки товаров, работ и услуг для государственных (муниципальных) нужд	075	04	05	63 6 1024	240	52 529,5
Субвенции на осуществление отдельных государственных полномочий Ленинградской области по поддержке сельскохозяйственного производства в рамках подпрограммы "Обеспечение реализации государственной программы Ленинградской области "Развитие сельского хозяйства Ленинградской области" государственной программы Ленинградской области "Развитие сельского хозяйства Ленинградской области"	075	04	05	63 6 7103		32 409,7
Субвенции	075	04	05	63 6 7103	530	32 409,7
Подпрограмма "Устойчивое развитие сельских территорий Ленинградской области на 2014 - 2017 годы и на период до 2020 года" государственной программы Ленинградской области "Развитие сельского хозяйства Ленинградской области"	075	04	05	63 7 0000		2 725,8
Реализация мероприятий федеральной целевой программы "Устойчивое развитие сельских территорий на 2014 - 2017 годы и на период до 2020 года" в рамках подпрограммы "Устойчивое развитие сельских территорий Ленинградской области на 2014 - 2017 годы и на период до 2020 года" государственной программы Ленинградской области "Развитие сельского хозяйства Ленинградской области"	075	04	05	63 7 5018		1 908,0
Субсидии	075	04	05	63 7 5018	520	1 908,0
Грантовая поддержка местных инициатив граждан, проживающих в сельской местности, в рамках подпрограммы "Устойчивое развитие сельских территорий Ленинградской области на 2014 - 2017 годы и на период до 2020 года" государственной программы Ленинградской области "Развитие сельского хозяйства Ленинградской области"	075	04	05	63 7 7099		817,8
Субсидии	075	04	05	63 7 7099	520	817,8
Подпрограмма "Развитие мелиорации земель сельскохозяйственного назначения Ленинградской области на 2014-2020 годы" государственной программы Ленинградской области "Развитие сельского хозяйства Ленинградской области"	075	04	05	63 8 0000		183 447,6
Субсидии на возмещение части затрат на развитие мелиорации сельскохозяйственных земель в рамках подпрограммы "Развитие мелиорации земель сельскохозяйственного назначения Ленинградской области на 2014-2020 годы" государственной программы Ленинградской области "Развитие сельского хозяйства Ленинградской области"	075	04	05	63 8 0630		171 584,8
Субсидии юридическим лицам (кроме некоммерческих организаций), индивидуальным предпринимателям, физическим лицам	075	04	05	63 8 0630	810	171 584,8

1	2	3	4	5	6	7
Мероприятия по развитию мелиорации сельскохозяйственных земель в рамках подпрограммы "Развитие мелиорации земель сельскохозяйственного назначения Ленинградской области на 2014-2020 годы" государственной программы Ленинградской области "Развитие сельского хозяйства Ленинградской области"	075	04	05	63 8 1025		3 579,8
Иные закупки товаров, работ и услуг для государственных (муниципальных) нужд	075	04	05	63 8 1025	240	3 579,8
Реализация мероприятий федеральной целевой программы "Развитие мелиорации земель сельскохозяйственного назначения России на 2014 - 2020 годы" в рамках подпрограммы "Развитие мелиорации сельскохозяйственных земель Ленинградской области" государственной программы Ленинградской области "Развитие сельского хозяйства Ленинградской области"	075	04	05	63 8 5076		8 283,0
Субсидии юридическим лицам (кроме некоммерческих организаций), индивидуальным предпринимателям, физическим лицам	075	04	05	63 8 5076	810	8 283,0
Прикладные научные исследования в области национальной экономики	075	04	11			3 500,0
Государственная программа Ленинградской области "Развитие сельского хозяйства Ленинградской области"	075	04	11	63 0 0000		3 500,0
Подпрограмма "Обеспечение реализации государственной программы Ленинградской области "Развитие сельского хозяйства Ленинградской области" государственной программы Ленинградской области "Развитие сельского хозяйства Ленинградской области"	075	04	11	63 6 0000		1 700,0
Прочие мероприятия в области сельского хозяйства в рамках подпрограммы "Обеспечение реализации государственной программы Ленинградской области "Развитие сельского хозяйства Ленинградской области" государственной программы Ленинградской области "Развитие сельского хозяйства Ленинградской области"	075	04	11	63 6 1024		1 700,0
Иные закупки товаров, работ и услуг для государственных (муниципальных) нужд	075	04	11	63 6 1024	240	1 700,0
Подпрограмма "Развитие мелиорации земель сельскохозяйственного назначения Ленинградской области на 2014-2020 годы" государственной программы Ленинградской области "Развитие сельского хозяйства Ленинградской области"	075	04	11	63 8 0000		1 800,0
Мероприятия по развитию мелиорации сельскохозяйственных земель в рамках подпрограммы "Развитие мелиорации земель сельскохозяйственного назначения Ленинградской области на 2014-2020 годы" государственной программы Ленинградской области "Развитие сельского хозяйства Ленинградской области"	075	04	11	63 8 1025		1 800,0
Иные закупки товаров, работ и услуг для государственных (муниципальных) нужд	075	04	11	63 8 1025	240	1 800,0
Другие вопросы в области национальной экономики	075	04	12			219 240,0
Государственная программа Ленинградской области "Развитие сельского хозяйства Ленинградской области"	075	04	12	63 0 0000		219 240,0

1	2	3	4	5	6	7
Подпрограмма "Поддержка малых форм хозяйствования" государственной программы Ленинградской области "Развитие сельского хозяйства Ленинградской области"	075	04	12	63 4 0000		19 240,0
Субсидии на возмещение части затрат на создание и восстановление объектов инженерной инфраструктуры в садоводческих, огороднических и дачных некоммерческих объединениях жителей в рамках подпрограммы "Поддержка малых форм хозяйствования" государственной программы Ленинградской области "Развитие сельского хозяйства Ленинградской области"	075	04	12	63 4 0624		19 240,0
Субсидии некоммерческим организациям (за исключением государственных (муниципальных) учреждений)	075	04	12	63 4 0624	630	19 240,0
Подпрограмма "Устойчивое развитие сельских территорий Ленинградской области на 2014 - 2017 годы и на период до 2020 года" государственной программы Ленинградской области "Развитие сельского хозяйства Ленинградской области"	075	04	12	63 7 0000		200 000,0
Субсидии на реализацию мероприятий по строительству, реконструкции, капитальному ремонту автомобильных дорог, связывающих объекты сельскохозяйственного назначения между собой и(или) с дорогами общего пользования, в рамках подпрограммы "Устойчивое развитие сельских территорий Ленинградской области на 2014 - 2017 годы и на период до 2020 года" государственной программы Ленинградской области "Развитие сельского хозяйства Ленинградской области"	075	04	12	63 7 0629		200 000,0
Субсидии юридическим лицам (кроме некоммерческих организаций), индивидуальным предпринимателям, физическим лицам	075	04	12	63 7 0629	810	200 000,0
СОЦИАЛЬНАЯ ПОЛИТИКА	075	10	00			4 873,6
Социальное обеспечение населения	075	10	03			4 873,6
Государственная программа Ленинградской области "Развитие сельского хозяйства Ленинградской области"	075	10	03	63 0 0000		4 873,6
Подпрограмма "Обеспечение реализации государственной программы Ленинградской области "Развитие сельского хозяйства Ленинградской области" государственной программы Ленинградской области "Развитие сельского хозяйства Ленинградской области"	075	10	03	63 6 0000		4 873,6
Социальная поддержка молодых специалистов Ленинградской области в рамках подпрограммы "Обеспечение реализации государственной программы Ленинградской области "Развитие сельского хозяйства Ленинградской области" государственной программы Ленинградской области "Развитие сельского хозяйства Ленинградской области"	075	10	03	63 6 0302		4 873,6
Публичные нормативные социальные выплаты гражданам	075	10	03	63 6 0302	310	4 873,6
КОНТРОЛЬНО-СЧЕТНАЯ ПАЛАТА ЛЕНИНГРАДСКОЙ ОБЛАСТИ	078					69 359,5
ОБЩЕГОСУДАРСТВЕННЫЕ ВОПРОСЫ	078	01	00			69 359,5

1	2	3	4	5	6	7
Обеспечение деятельности финансовых, налоговых и таможенных органов и органов финансового (финансово-бюджетного) надзора	078	01	06			69 227,7
Обеспечение деятельности государственных органов Ленинградской области	078	01	06	67 0 0000		69 227,7
Обеспечение деятельности аппаратов государственных органов Ленинградской области	078	01	06	67 3 0000		66 302,6
Расходы на выплаты по оплате труда работников государственных органов в рамках обеспечения деятельности аппаратов государственных органов Ленинградской области	078	01	06	67 3 0014		53 071,2
Расходы на выплаты персоналу государственных (муниципальных) органов	078	01	06	67 3 0014	120	53 071,2
Расходы на обеспечение функций государственных органов в рамках обеспечения деятельности аппаратов государственных органов Ленинградской области	078	01	06	67 3 0015		13 231,4
Расходы на выплаты персоналу государственных (муниципальных) органов	078	01	06	67 3 0015	120	1 868,3
Иные закупки товаров, работ и услуг для государственных (муниципальных) нужд	078	01	06	67 3 0015	240	11 354,6
Уплата налогов, сборов и иных платежей	078	01	06	67 3 0015	850	8,6
Обеспечение деятельности председателя Контрольно-счетной палаты Ленинградской области и его заместителей	078	01	06	67 6 0000		2 925,1
Расходы на выплаты по оплате труда работников государственных органов в рамках обеспечения деятельности председателя Контрольно-счетной палаты Ленинградской области и его заместителей	078	01	06	67 6 0014		2 913,4
Расходы на выплаты персоналу государственных (муниципальных) органов	078	01	06	67 6 0014	120	2 913,4
Расходы на обеспечение функций государственных органов в рамках обеспечения деятельности председателя Контрольно-счетной палаты Ленинградской области и его заместителей	078	01	06	67 6 0015		11,7
Расходы на выплаты персоналу государственных (муниципальных) органов	078	01	06	67 6 0015	120	11,7
Другие общегосударственные вопросы	078	01	13			131,7
Обеспечение деятельности государственных органов Ленинградской области	078	01	13	67 0 0000		131,7
Обеспечение деятельности аппаратов государственных органов Ленинградской области	078	01	13	67 3 0000		131,7
Расходы на обеспечение функций государственных органов в рамках обеспечения деятельности аппаратов государственных органов Ленинградской области	078	01	13	67 3 0015		131,7
Предоставление платежей, взносов, безвозмездных перечислений субъектам международного права	078	01	13	67 3 0015	860	131,7
ПРЕДСТАВИТЕЛЬСТВО ПРАВИТЕЛЬСТВА ЛЕНИНГРАДСКОЙ ОБЛАСТИ ПРИ ПРАВИТЕЛЬСТВЕ РОССИЙСКОЙ ФЕДЕРАЦИИ	121					24 910,0
ОБЩЕГОСУДАРСТВЕННЫЕ ВОПРОСЫ	121	01	00			24 910,0
Функционирование Правительства Российской Федерации, высших исполнительных органов государственной власти субъектов Российской Федерации, местных администраций	121	01	04			24 910,0
Обеспечение деятельности государственных органов Ленинградской области	121	01	04	67 0 0000		24 910,0

1	2	3	4	5	6	7
Обеспечение деятельности аппаратов государственных органов Ленинградской области	121	01	04	67 3 0000		24 910,0
Расходы на выплаты по оплате труда работников государственных органов в рамках обеспечения деятельности аппаратов государственных органов Ленинградской области	121	01	04	67 3 0014		16 278,0
Расходы на выплаты персоналу государственных (муниципальных) органов	121	01	04	67 3 0014	120	16 278,0
Расходы на обеспечение функций государственных органов в рамках обеспечения деятельности аппаратов государственных органов Ленинградской области	121	01	04	67 3 0015		8 632,0
Расходы на выплаты персоналу государственных (муниципальных) органов	121	01	04	67 3 0015	120	83,3
Иные закупки товаров, работ и услуг для государственных (муниципальных) нужд	121	01	04	67 3 0015	240	8 151,3
Уплата налогов, сборов и иных платежей	121	01	04	67 3 0015	850	397,3
УПРАВЛЕНИЕ ДЕЛАМИ ПРАВИТЕЛЬСТВА ЛЕНИНГРАДСКОЙ ОБЛАСТИ	133					3 357 954,6
ОБЩЕГОСУДАРСТВЕННЫЕ ВОПРОСЫ	133	01	00			3 344 976,2
Функционирование высшего должностного лица субъекта Российской Федерации и муниципального образования	133	01	02			4 839,6
Обеспечение деятельности государственных органов Ленинградской области	133	01	02	67 0 0000		4 839,6
Обеспечение деятельности Губернатора Ленинградской области	133	01	02	67 1 0000		4 839,6
Расходы на выплаты по оплате труда работников государственных органов в рамках обеспечения деятельности Губернатора Ленинградской области	133	01	02	67 1 0014		4 819,2
Расходы на выплаты персоналу государственных (муниципальных) органов	133	01	02	67 1 0014	120	4 819,2
Расходы на обеспечение функций государственных органов в рамках обеспечения деятельности Губернатора Ленинградской области	133	01	02	67 1 0015		20,4
Расходы на выплаты персоналу государственных (муниципальных) органов	133	01	02	67 1 0015	120	20,4
Функционирование законодательных (представительных) органов государственной власти и представительных органов муниципальных образований	133	01	03			11 076,6
Непрограммные расходы органов исполнительной власти Ленинградской области	133	01	03	68 0 0000		11 076,6
Содержание депутатов Государственной Думы, членов Совета Федерации и их помощников в рамках непрограммных расходов органов исполнительной власти Ленинградской области	133	01	03	68 1 0000		11 076,6
Обеспечение деятельности депутатов Государственной Думы и их помощников в избирательных округах в рамках непрограммных расходов органов исполнительной власти Ленинградской области	133	01	03	68 1 5141		8 688,8
Расходы на выплаты персоналу государственных (муниципальных) органов	133	01	03	68 1 5141	120	6 492,1
Иные закупки товаров, работ и услуг для государственных (муниципальных) нужд	133	01	03	68 1 5141	240	2 196,7

1	2	3	4	5	6	7
Обеспечение деятельности членов Совета Федерации и их помощников в субъектах Российской Федерации в рамках непрограммных расходов органов исполнительной власти Ленинградской области	133	01	03	68 1 5142		2 387,8
Расходы на выплаты персоналу государственных (муниципальных) органов	133	01	03	68 1 5142	120	2 246,0
Иные закупки товаров, работ и услуг для государственных (муниципальных) нужд	133	01	03	68 1 5142	240	141,8
Функционирование Правительства Российской Федерации, высших исполнительных органов государственной власти субъектов Российской Федерации, местных администраций	133	01	04			2 703 316,3
Обеспечение деятельности государственных органов Ленинградской области	133	01	04	67 0 0000		2 703 316,3
Обеспечение деятельности вице-губернаторов Ленинградской области	133	01	04	67 2 0000		28 711,7
Расходы на выплаты по оплате труда работников государственных органов в рамках обеспечения деятельности вице-губернаторов Ленинградской области	133	01	04	67 2 0014		28 326,3
Расходы на выплаты персоналу государственных (муниципальных) органов	133	01	04	67 2 0014	120	28 326,3
Расходы на обеспечение функций государственных органов в рамках обеспечения деятельности вице-губернаторов Ленинградской области	133	01	04	67 2 0015		385,4
Расходы на выплаты персоналу государственных (муниципальных) органов	133	01	04	67 2 0015	120	385,4
Обеспечение деятельности аппаратов государственных органов Ленинградской области	133	01	04	67 3 0000		2 671 479,7
Расходы на выплаты по оплате труда работников государственных органов в рамках обеспечения деятельности аппаратов государственных органов Ленинградской области	133	01	04	67 3 0014		2 125 607,5
Расходы на выплаты персоналу государственных (муниципальных) органов	133	01	04	67 3 0014	120	2 125 607,5
Расходы на обеспечение функций государственных органов в рамках обеспечения деятельности аппаратов государственных органов Ленинградской области	133	01	04	67 3 0015		545 872,2
Расходы на выплаты персоналу государственных (муниципальных) органов	133	01	04	67 3 0015	120	37 946,3
Иные закупки товаров, работ и услуг для государственных (муниципальных) нужд	133	01	04	67 3 0015	240	507 185,6
Социальные выплаты гражданам, кроме публичных нормативных социальных выплат	133	01	04	67 3 0015	320	424,5
Уплата налогов, сборов и иных платежей	133	01	04	67 3 0015	850	315,7
Обеспечение деятельности заместителей Председателя Правительства Ленинградской области	133	01	04	67 Д 0000		3 124,9
Расходы на выплаты по оплате труда работников государственных органов в рамках обеспечения деятельности заместителей Председателя Правительства Ленинградской области	133	01	04	67 Д 0014		3 101,5
Расходы на выплаты персоналу государственных (муниципальных) органов	133	01	04	67 Д 0014	120	3 101,5
Расходы на обеспечение функций государственных органов в рамках обеспечения деятельности заместителей Председателя Правительства Ленинградской области	133	01	04	67 Д 0015		23,4

1	2	3	4	5	6	7
Расходы на выплаты персоналу государственных (муниципальных) органов	133	01	04	67 Д 0015	120	23,4
Судебная система	133	01	05			140 039,2
Обеспечение деятельности государственных органов Ленинградской области	133	01	05	67 0 0000		140 039,2
Обеспечение деятельности аппаратов мировых судей Ленинградской области	133	01	05	67 9 0000		140 039,2
Расходы на выплаты по оплате труда работников государственных органов в рамках обеспечения деятельности аппаратов мировых судей Ленинградской области	133	01	05	67 9 0014		138 856,6
Расходы на выплаты персоналу государственных (муниципальных) органов	133	01	05	67 9 0014	120	138 856,6
Расходы на обеспечение функций государственных органов в рамках обеспечения деятельности аппаратов мировых судей Ленинградской области	133	01	05	67 9 0015		1 182,6
Расходы на выплаты персоналу государственных (муниципальных) органов	133	01	05	67 9 0015	120	892,3
Иные закупки товаров, работ и услуг для государственных (муниципальных) нужд	133	01	05	67 9 0015	240	290,3
Прикладные научные исследования в области общегосударственных вопросов	133	01	12			17 920,0
Обеспечение деятельности государственных органов Ленинградской области	133	01	12	67 0 0000		17 920,0
Обеспечение деятельности аппаратов государственных органов Ленинградской области	133	01	12	67 3 0000		17 920,0
Расходы на обеспечение функций государственных органов в рамках обеспечения деятельности аппаратов государственных органов Ленинградской области	133	01	12	67 3 0015		17 920,0
Иные закупки товаров, работ и услуг для государственных (муниципальных) нужд	133	01	12	67 3 0015	240	17 920,0
Другие общегосударственные вопросы	133	01	13			467 784,4
Государственная программа Ленинградской области "Развитие культуры в Ленинградской области"	133	01	13	55 0 0000		1 234,0
Подпрограмма "Обеспечение условий реализации государственной программы" государственной программы Ленинградской области "Развитие культуры в Ленинградской области"	133	01	13	55 5 0000		1 234,0
Расходы на подготовку и проведение мероприятий, посвященных Дню Победы в Великой Отечественной войне 1941-1945 годов в рамках подпрограммы "Обеспечение условий реализации государственной программы" государственной программы Ленинградской области "Развитие культуры в Ленинградской области"	133	01	13	55 5 1121		1 234,0
Иные закупки товаров, работ и услуг для государственных (муниципальных) нужд	133	01	13	55 5 1121	240	1 234,0
Государственная программа Ленинградской области "Стимулирование экономической активности Ленинградской области"	133	01	13	61 0 0000		9 050,0
Подпрограмма "Развитие промышленности и инноваций в Ленинградской области" государственной программы Ленинградской области "Стимулирование экономической активности Ленинградской области"	133	01	13	61 2 0000		1 007,5

1	2	3	4	5	6	7
Развитие территориальных кластеров и инноваций в рамках подпрограммы "Развитие промышленности и инноваций в Ленинградской области" государственной программы Ленинградской области "Стимулирование экономической активности Ленинградской области"	133	01	13	61 2 0303		1 007,5
Публичные нормативные выплаты гражданам несоциального характера	133	01	13	61 2 0303	330	1 007,5
Подпрограмма "Развитие международных и межрегиональных связей Ленинградской области" государственной программы Ленинградской области "Стимулирование экономической активности Ленинградской области"	133	01	13	61 6 0000		8 042,6
Развитие международных, межрегиональных и внешнеэкономических связей в рамках подпрограммы "Развитие международных и межрегиональных связей Ленинградской области" государственной программы Ленинградской области "Стимулирование экономической активности Ленинградской области"	133	01	13	61 6 1124		8 042,6
Иные закупки товаров, работ и услуг для государственных (муниципальных) нужд	133	01	13	61 6 1124	240	8 042,6
Государственная программа Ленинградской области "Повышение эффективности государственного управления и снижение административных барьеров при предоставлении государственных и муниципальных услуг в Ленинградской области"	133	01	13	65 0 0000		22 414,0
Подпрограмма "Развитие государственной гражданской службы Ленинградской области" государственной программы Ленинградской области "Повышение эффективности государственного управления и снижение административных барьеров при предоставлении государственных и муниципальных услуг в Ленинградской области"	133	01	13	65 1 0000		22 414,0
Мероприятия по развитию системы государственной гражданской службы Ленинградской области в рамках подпрограммы "Развитие государственной гражданской службы Ленинградской области" государственной программы Ленинградской области "Повышение эффективности государственного управления и снижение административных барьеров при предоставлении государственных и муниципальных услуг в Ленинградской области"	133	01	13	65 1 1260		22 414,0
Расходы на выплаты персоналу государственных (муниципальных) органов	133	01	13	65 1 1260	120	173,1
Иные закупки товаров, работ и услуг для государственных (муниципальных) нужд	133	01	13	65 1 1260	240	22 240,9
Непрограммные расходы органов исполнительной власти Ленинградской области	133	01	13	68 0 0000		435 086,4
Непрограммные расходы	133	01	13	68 9 0000		435 086,4
Премирование граждан, награжденных знаком отличия Ленинградской области, не являющихся сотрудниками органов исполнительной власти Ленинградской области, в рамках непрограммных расходов органов исполнительной власти Ленинградской области	133	01	13	68 9 0357		1 140,0

1	2	3	4	5	6	7
Премии и гранты	133	01	13	68 9 0357	350	1 140,0
Субсидии юридическим лицам в целях возмещения затрат по приобретению автомобилей для государственных нужд Ленинградской области в рамках непрограммных расходов органов исполнительной власти Ленинградской области	133	01	13	68 9 0654		37 438,2
Субсидии юридическим лицам (кроме некоммерческих организаций), индивидуальным предпринимателям, физическим лицам	133	01	13	68 9 0654	810	37 438,2
Субсидии юридическим лицам в целях возмещения затрат, связанных с предоставлением транспортных услуг органам государственной власти Ленинградской области, в рамках непрограммных расходов органов исполнительной власти Ленинградской области	133	01	13	68 9 0678		299 632,1
Субсидии юридическим лицам (кроме некоммерческих организаций), индивидуальным предпринимателям, физическим лицам	133	01	13	68 9 0678	810	299 632,1
Субсидии юридическим лицам в целях возмещения затрат или недополученных доходов в связи с выполнением ремонтных работ для государственных нужд Ленинградской области, в рамках непрограммных расходов органов исполнительной власти Ленинградской области	133	01	13	68 9 0690		29 149,6
Субсидии юридическим лицам (кроме некоммерческих организаций), индивидуальным предпринимателям, физическим лицам	133	01	13	68 9 0690	810	29 149,6
Резервный фонд Правительства Ленинградской области в рамках непрограммных расходов органов исполнительной власти Ленинградской области	133	01	13	6891005		14 913,3
Иные закупки товаров, работ и услуг для государственных (муниципальных) нужд	133	01	13	6891005	240	14 913,3
Обязательное государственное страхование лиц, замещающих государственные должности и должности государственных гражданских служащих Ленинградской области, в рамках непрограммных расходов органов исполнительной власти Ленинградской области	133	01	13	68 9 1258		3 208,4
Расходы на выплаты персоналу государственных (муниципальных) органов	133	01	13	68 9 1258	120	173,2
Иные закупки товаров, работ и услуг для государственных (муниципальных) нужд	133	01	13	68 9 1258	240	3 035,1
Обеспечение плана действий по улучшению положения женщин в Ленинградской области в рамках непрограммных расходов органов исполнительной власти Ленинградской области	133	01	13	68 9 1259		38,7
Иные закупки товаров, работ и услуг для государственных (муниципальных) нужд	133	01	13	68 9 1259	240	38,7
Реализация мероприятий, проводимых пресс-службой Правительства Ленинградской области в рамках непрограммных расходов органов исполнительной власти Ленинградской области	133	01	13	68 9 1276		49 189,2
Иные закупки товаров, работ и услуг для государственных (муниципальных) нужд	133	01	13	68 9 1276	240	49 189,2

1	2	3	4	5	6	7
Исполнение судебных актов Российской Федерации и мировых соглашений по возмещению вреда, причиненного в результате незаконных действий (бездействия) органов государственной власти (государственных органов) либо должностных лиц этих органов, а также в результате деятельности казенных учреждений, в рамках непрограммных расходов органов исполнительной власти Ленинградской области	133	01	13	68 9 1279		48,5
Исполнение судебных актов	133	01	13	68 9 1279	830	48,5
Поощрение в форме ценного подарка организаций и граждан, не являющихся сотрудниками органов исполнительной власти Ленинградской области, в рамках непрограммных расходов органов исполнительной власти Ленинградской области	133	01	13	68 9 1296		328,5
Иные закупки товаров, работ и услуг для государственных (муниципальных) нужд	133	01	13	68 9 1296	240	328,5
ОБРАЗОВАНИЕ	133	07	00			6 582,4
Другие вопросы в области образования	133	07	09			6 582,4
Непрограммные расходы органов исполнительной власти Ленинградской области	133	07	09	68 0 0000		6 582,4
Субвенции на осуществление переданных полномочий Российской Федерации в рамках единой субвенции из федерального бюджета	133	07	09	68 2 0000		6 582,4
Осуществление переданных органами государственной власти субъектов Российской Федерации в соответствии с частью 1 статьи 7 Федерального закона "Об образовании в Российской Федерации" полномочий Российской Федерации в сфере образования в рамках непрограммных расходов органов исполнительной власти Ленинградской области	133	07	09	68 2 59Г0		6 582,4
Расходы на выплаты персоналу государственных (муниципальных) органов	133	07	09	68 2 59Г0	120	6 265,0
Иные закупки товаров, работ и услуг для государственных (муниципальных) нужд	133	07	09	68 2 59Г0	240	317,4
КУЛЬТУРА, КИНЕМАТОГРАФИЯ	133	08	00			4 087,7
Другие вопросы в области культуры, кинематографии	133	08	04			4 087,7
Непрограммные расходы органов исполнительной власти Ленинградской области	133	08	04	68 0 0000		4 087,7
Субвенции на осуществление переданных полномочий Российской Федерации в рамках единой субвенции из федерального бюджета	133	08	04	68 2 0000		4 087,7
Осуществление переданных органам государственной власти субъектов Российской Федерации в соответствии с пунктом 1 статьи 9.1 Федерального закона "Об объектах культурного наследия (памятниках истории и культуры) народов Российской Федерации" полномочий Российской Федерации в отношении объектов культурного наследия в рамках непрограммных расходов органов исполнительной власти Ленинградской области	133	08	04	68 2 5950		4 087,7
Расходы на выплаты персоналу государственных (муниципальных) органов	133	08	04	68 2 5950	120	4 087,7
ЗДРАВООХРАНЕНИЕ	133	09	00			2 068,5
Другие вопросы в области здравоохранения	133	09	09			2 068,5
Непрограммные расходы органов исполнительной власти Ленинградской области	133	09	09	68 0 0000		2 068,5

1	2	3	4	5	6	7
Субвенции на осуществление переданных полномочий Российской Федерации в рамках единой субвенции из федерального бюджета	133	09	09	68 2 0000		2 068,5
Осуществление переданных органам государственной власти субъектов Российской Федерации в соответствии с частью 1 статьи 15 Федерального закона "Об основах охраны здоровья граждан в Российской Федерации" полномочий Российской Федерации в сфере охраны здоровья в рамках непрограммных расходов органов исполнительной власти Ленинградской области	133	09	09	68 2 59Б0		2 068,5
Расходы на выплаты персоналу государственных (муниципальных) органов	133	09	09	68 2 59Б0	120	2 068,5
СОЦИАЛЬНАЯ ПОЛИТИКА	133	10	00			239,8
Другие вопросы в области социальной политики	133	10	06			239,8
Непрограммные расходы органов исполнительной власти Ленинградской области	133	10	06	68 0 0000		239,8
Непрограммные расходы	133	10	06	68 9 0000		239,8
Оказание финансовой и материальной помощи физическим лицам, премирование по распоряжению Губернатора Ленинградской области в связи с юбилеем и вне системы оплаты труда в рамках непрограммных расходов органов исполнительной власти Ленинградской области	133	10	06	68 9 1231		239,8
Иные выплаты населению	133	10	06	68 9 1231	360	239,8
КОМИТЕТ ПО ТЕЛЕКОММУНИКАЦИЯМ И ИНФОРМАТИЗАЦИИ ЛЕНИНГРАДСКОЙ ОБЛАСТИ	252					637 377,4
ОБЩЕГОСУДАРСТВЕННЫЕ ВОПРОСЫ	252	01	00			47 286,0
Функционирование Правительства Российской Федерации, высших исполнительных органов государственной власти субъектов Российской Федерации, местных администраций	252	01	04			1 492,6
Обеспечение деятельности государственных органов Ленинградской области	252	01	04	67 0 0000		1 492,6
Обеспечение деятельности аппаратов государственных органов Ленинградской области	252	01	04	67 3 0000		1 492,6
Расходы на обеспечение функций государственных органов в рамках обеспечения деятельности аппаратов государственных органов Ленинградской области	252	01	04	67 3 0015		1 492,6
Иные закупки товаров, работ и услуг для государственных (муниципальных) нужд	252	01	04	67 3 0015	240	1 342,5
Уплата налогов, сборов и иных платежей	252	01	04	67 3 0015	850	150,1
Другие общегосударственные вопросы	252	01	13			45 793,4
Государственная программа Ленинградской области "Повышение эффективности государственного управления и снижение административных барьеров при предоставлении государственных и муниципальных услуг в Ленинградской области"	252	01	13	65 0 0000		45 793,4
Подпрограмма "Развитие государственной гражданской службы Ленинградской области" государственной программы Ленинградской области "Повышение эффективности государственного управления и снижение административных барьеров при предоставлении государственных и муниципальных услуг в Ленинградской области"	252	01	13	65 1 0000		3 100,0

1	2	3	4	5	6	7
Мероприятия по развитию системы государственной гражданской службы Ленинградской области в рамках подпрограммы "Развитие государственной гражданской службы Ленинградской области" государственной программы Ленинградской области "Повышение эффективности государственного управления и снижение административных барьеров при предоставлении государственных и муниципальных услуг в Ленинградской области"	252	01	13	65 1 1260		3 100,0
Иные закупки товаров, работ и услуг для государственных (муниципальных) нужд	252	01	13	65 1 1260	240	3 100,0
Подпрограмма "Снижение административных барьеров при предоставлении государственных и муниципальных услуг в Ленинградской области" государственной программы Ленинградской области "Повышение эффективности государственного управления и снижение административных барьеров при предоставлении государственных и муниципальных услуг в Ленинградской области"	252	01	13	65 3 0000		42 693,4
Мероприятия, направленные на создание и развитие межотраслевой автоматизированной информационной системы (МАИС) предоставления государственных услуг и исполнения государственных функций, перевод документов Архивного комитета и управления ЗАГС Ленинградской области в электронный вид, в рамках подпрограммы "Снижение административных барьеров при предоставлении государственных и муниципальных услуг в Ленинградской области" государственной программы Ленинградской области "Повышение эффективности государственного управления и снижение административных барьеров при предоставлении государственных и муниципальных услуг в Ленинградской области"	252	01	13	65 3 1106		42 693,4
Иные закупки товаров, работ и услуг для государственных (муниципальных) нужд	252	01	13	65 3 1106	240	42 693,4
НАЦИОНАЛЬНАЯ ЭКОНОМИКА	252	04	00			571 668,5
Дорожное хозяйство (дорожные фонды)	252	04	09			44 603,4
Государственная программа Ленинградской области "Развитие автомобильных дорог Ленинградской области"	252	04	09	62 0 0000		44 603,4
Подпрограмма "Повышение безопасности дорожного движения в Ленинградской области" государственной программы Ленинградской области "Развитие автомобильных дорог Ленинградской области"	252	04	09	62 4 0000		44 603,4
Сокращение аварийности на участках концентрации дорожно-транспортных происшествий инженерными методами, в том числе за счет средств дорожного фонда, в рамках подпрограммы "Повышение безопасности дорожного движения" государственной программы Ленинградской области "Развитие автомобильных дорог Ленинградской области"	252	04	09	62 4 1317		44 603,4
Иные закупки товаров, работ и услуг для государственных (муниципальных) нужд	252	04	09	62 4 1317	240	44 603,4
Связь и информатика	252	04	10			527 065,1

1	2	3	4	5	6	7
Государственная программа Ленинградской области "Информационное общество в Ленинградской области"	252	04	10	60 0 0000		468 186,5
Подпрограмма "Развитие инфраструктуры информационного общества" государственной программы Ленинградской области "Информационное общество в Ленинградской области"	252	04	10	60 1 0000		151 142,2
Расходы на обеспечение деятельности государственных казенных учреждений в рамках подпрограммы "Развитие инфраструктуры информационного общества" государственной программы Ленинградской области "Информационное общество в Ленинградской области"	252	04	10	60 1 0016		29 317,5
Расходы на выплаты персоналу казенных учреждений	252	04	10	60 1 0016	110	18 863,7
Иные закупки товаров, работ и услуг для государственных (муниципальных) нужд	252	04	10	60 1 0016	240	10 429,5
Уплата налогов, сборов и иных платежей	252	04	10	60 1 0016	850	24,3
Мероприятия, направленные на развитие единой сети передачи данных (ЕСПД) органов исполнительной власти Ленинградской области, в рамках подпрограммы "Развитие инфраструктуры информационного общества" государственной программы Ленинградской области "Информационное общество в Ленинградской области"	252	04	10	60 1 1093		31 920,2
Иные закупки товаров, работ и услуг для государственных (муниципальных) нужд	252	04	10	60 1 1093	240	31 920,2
Мероприятия, направленные на развитие регионального сегмента системы межведомственного электронного взаимодействия (СМЭВ) Ленинградской области, в рамках подпрограммы "Развитие инфраструктуры информационного общества" государственной программы Ленинградской области "Информационное общество в Ленинградской области"	252	04	10	60 1 1094		16 600,0
Иные закупки товаров, работ и услуг для государственных (муниципальных) нужд	252	04	10	60 1 1094	240	16 600,0
Мероприятия, направленные на создание и развитие базовых информационных ресурсов, в рамках подпрограммы "Развитие инфраструктуры информационного общества" государственной программы Ленинградской области "Информационное общество в Ленинградской области"	252	04	10	60 1 1095		21 600,0
Иные закупки товаров, работ и услуг для государственных (муниципальных) нужд	252	04	10	60 1 1095	240	21 600,0
Реализация мероприятий ведомственной целевой программы "Обеспечение функционирования информационного общества" в рамках подпрограммы "Развитие инфраструктуры информационного общества" государственной программы Ленинградской области "Информационное общество в Ленинградской области"	252	04	10	60 1 1096		51 704,5
Иные закупки товаров, работ и услуг для государственных (муниципальных) нужд	252	04	10	60 1 1096	240	51 704,5

1	2	3	4	5	6	7
Подпрограмма "Обеспечение информационной безопасности информационного общества" государственной программы Ленинградской области "Информационное общество в Ленинградской области"	252	04	10	60 2 0000		199 455,0
Расходы на обеспечение деятельности государственных казенных учреждений в рамках подпрограммы "Обеспечение информационной безопасности информационного общества" государственной программы Ленинградской области "Информационное общество в Ленинградской области"	252	04	10	60 2 0016		21 416,4
Расходы на выплаты персоналу казенных учреждений	252	04	10	60 2 0016	110	14 482,6
Иные закупки товаров, работ и услуг для государственных (муниципальных) нужд	252	04	10	60 2 0016	240	6 933,8
Мероприятия, направленные на создание и развитие систем защиты информации органов исполнительной власти Ленинградской области и межведомственных информационных систем в рамках подпрограммы "Обеспечение информационной безопасности информационного общества" государственной программы Ленинградской области "Информационное общество в Ленинградской области"	252	04	10	60 2 1097		31 132,7
Иные закупки товаров, работ и услуг для государственных (муниципальных) нужд	252	04	10	60 2 1097	240	31 132,7
Мероприятия, направленные на развитие центра управления системой защиты информации информационно-телекоммуникационных систем, в рамках подпрограммы "Обеспечение информационной безопасности информационного общества" государственной программы Ленинградской области "Информационное общество в Ленинградской области"	252	04	10	60 2 1098		9 684,7
Иные закупки товаров, работ и услуг для государственных (муниципальных) нужд	252	04	10	60 2 1098	240	9 684,7
Реализация мероприятий ведомственной целевой программы "Обеспечение функционирования системы автоматической фиксации административных нарушений в области безопасности дорожного движения на территории Ленинградской области в 2014 - 2016 годах" в рамках подпрограммы "Обеспечение информационной безопасности информационного общества" государственной программы Ленинградской области "Информационное общество в Ленинградской области"	252	04	10	60 2 1099		137 221,3
Иные закупки товаров, работ и услуг для государственных (муниципальных) нужд	252	04	10	60 2 1099	240	137 221,3
Подпрограмма "Развитие электронного правительства Ленинградской области" государственной программы Ленинградской области "Информационное общество в Ленинградской области"	252	04	10	60 3 0000		104 598,4

1	2	3	4	5	6	7
Мероприятия, направленные на создание и развитие информационных систем, обеспечивающих предоставление государственных услуг в электронном виде, в рамках подпрограммы "Развитие электронного правительства Ленинградской области" государственной программы Ленинградской области "Информационное общество в Ленинградской области"	252	04	10	60 3 1100		55 998,7
Иные закупки товаров, работ и услуг для государственных (муниципальных) нужд	252	04	10	60 3 1100	240	55 998,7
Мероприятия, направленные на развитие системы электронного документооборота (СЭД) органов государственной власти и местного самоуправления Ленинградской области, в рамках подпрограммы "Развитие электронного правительства Ленинградской области" государственной программы Ленинградской области "Информационное общество в Ленинградской области"	252	04	10	60 3 1101		995,0
Иные закупки товаров, работ и услуг для государственных (муниципальных) нужд	252	04	10	60 3 1101	240	995,0
Мероприятия, направленные на создание и развитие региональных ведомственных информационных систем, в рамках подпрограммы "Развитие электронного правительства Ленинградской области" государственной программы Ленинградской области "Информационное общество в Ленинградской области"	252	04	10	60 3 1103		26 814,1
Иные закупки товаров, работ и услуг для государственных (муниципальных) нужд	252	04	10	60 3 1103	240	26 814,1
Мероприятия, направленные на организацию системы проектного управления, экспертизы и мониторинга формирования электронного правительства в Ленинградской области, в рамках подпрограммы "Развитие электронного правительства Ленинградской области" государственной программы Ленинградской области "Информационное общество в Ленинградской области"	252	04	10	60 3 1104		792,0
Иные закупки товаров, работ и услуг для государственных (муниципальных) нужд	252	04	10	60 3 1104	240	792,0
Мероприятия, направленные на поддержку региональных проектов в сфере информационных технологий в рамках подпрограммы "Развитие электронного правительства Ленинградской области" государственной программы Ленинградской области "Информационное общество в Ленинградской области"	252	04	10	60 3 5028		19 998,6
Иные закупки товаров, работ и услуг для государственных (муниципальных) нужд	252	04	10	60 3 5028	240	19 998,6
Подпрограмма "Внедрение спутниковых навигационных технологий с использованием системы ГЛОНАСС и других результатов космической деятельности в интересах социально-экономического развития Ленинградской области" государственной программы Ленинградской области "Информационное общество в Ленинградской области"	252	04	10	60 4 0000		12 990,9

1	2	3	4	5	6	7
Мероприятия по созданию и вводу в постоянную эксплуатацию региональной информационно-навигационной системы Ленинградской области в рамках подпрограммы "Внедрение спутниковых навигационных технологий с использованием системы ГЛОНАСС и других результатов космической деятельности в интересах социально-экономического развития Ленинградской области" государственной программы Ленинградской области "Информационное общество в Ленинградской области"	252	04	10	60 4 1270		2 997,9
Иные закупки товаров, работ и услуг для государственных (муниципальных) нужд	252	04	10	60 4 1270	240	2 997,9
Мероприятия, направленные на поддержку региональных проектов в сфере информационных технологий в рамках подпрограммы "Внедрение спутниковых навигационных технологий с использованием системы ГЛОНАСС и других результатов космической деятельности в интересах социально-экономического развития Ленинградской области" государственной программы Ленинградской области "Информационное общество в Ленинградской области"	252	04	10	60 4 5028		9 993,0
Иные закупки товаров, работ и услуг для государственных (муниципальных) нужд	252	04	10	60 4 5028	240	9 993,0
Обеспечение деятельности государственных органов Ленинградской области	252	04	10	67 0 0000		58 878,5
Обеспечение деятельности аппаратов государственных органов Ленинградской области	252	04	10	67 3 0000		58 878,5
Расходы на обеспечение функций государственных органов в рамках обеспечения деятельности аппаратов государственных органов Ленинградской области	252	04	10	67 3 0015		58 878,5
Иные закупки товаров, работ и услуг для государственных (муниципальных) нужд	252	04	10	67 3 0015	240	58 878,5
ОБРАЗОВАНИЕ	252	07	00			18 422,9
Другие вопросы в области образования	252	07	09			18 422,9
Государственная программа Ленинградской области "Современное образование Ленинградской области"	252	07	09	52 0 0000		18 422,9
Подпрограмма "Развитие системы оценки качества образования и информационной прозрачности системы образования" государственной программы Ленинградской области "Современное образование Ленинградской области"	252	07	09	52 8 0000		18 422,9
Обеспечение контроля качества образования в рамках подпрограммы "Развитие системы оценки качества образования и информационной прозрачности системы образования" государственной программы Ленинградской области "Современное образование Ленинградской области"	252	07	09	52 8 1200		18 422,9
Иные закупки товаров, работ и услуг для государственных (муниципальных) нужд	252	07	09	52 8 1200	240	18 422,9
ЛЕНИНГРАДСКИЙ ОБЛАСТНОЙ КОМИТЕТ ПО УПРАВЛЕНИЮ ГОСУДАРСТВЕННЫМ ИМУЩЕСТВОМ	801					656 386,8
ОБЩЕГОСУДАРСТВЕННЫЕ ВОПРОСЫ	801	01	00			1 162,9

1	2	3	4	5	6	7
Функционирование Правительства Российской Федерации, высших исполнительных органов государственной власти субъектов Российской Федерации, местных администраций	801	01	04			0,6
Обеспечение деятельности государственных органов Ленинградской области	801	01	04	67 0 0000		0,6
Обеспечение деятельности аппаратов государственных органов Ленинградской области	801	01	04	67 3 0000		0,6
Расходы на обеспечение функций государственных органов в рамках обеспечения деятельности аппаратов государственных органов Ленинградской области	801	01	04	67 3 0015		0,6
Уплата налогов, сборов и иных платежей	801	01	04	67 3 0015	850	0,6
Другие общегосударственные вопросы	801	01	13			1 162,3
Непрограммные расходы органов исполнительной власти Ленинградской области	801	01	13	68 0 0000		1 162,3
Непрограммные расходы	801	01	13	68 9 0000		1 162,3
Обеспечение управления активами и приватизации государственного имущества Ленинградской области в рамках непрограммных расходов органов исполнительной власти Ленинградской области	801	01	13	68 9 1029		750,7
Иные закупки товаров, работ и услуг для государственных (муниципальных) нужд	801	01	13	68 9 1029	240	750,7
Содержание и обслуживание объектов имущества казны Ленинградской области в рамках непрограммных расходов органов исполнительной власти Ленинградской области	801	01	13	68 9 1030		147,7
Иные закупки товаров, работ и услуг для государственных (муниципальных) нужд	801	01	13	68 9 1030	240	147,7
Организация аренды объектов движимого и недвижимого имущества, организация учета государственного имущества и ведение реестра государственной собственности в рамках непрограммных расходов органов исполнительной власти Ленинградской области	801	01	13	68 9 1031		165,3
Иные закупки товаров, работ и услуг для государственных (муниципальных) нужд	801	01	13	68 9 1031	240	165,3
Прочие мероприятия по реализации государственной политики в области управления государственной и муниципальной собственностью в рамках непрограммных расходов органов исполнительной власти Ленинградской области	801	01	13	68 9 1034		98,6
Иные закупки товаров, работ и услуг для государственных (муниципальных) нужд	801	01	13	68 9 1034	240	98,6
НАЦИОНАЛЬНАЯ ЭКОНОМИКА	801	04	00			655 223,9
Другие вопросы в области национальной экономики	801	04	12			655 223,9
Государственная программа Ленинградской области "Развитие здравоохранения в Ленинградской области"	801	04	12	51 0 0000		599 999,8
Подпрограмма "Развитие медицинской реабилитации и санаторно-курортного лечения, в том числе детей" государственной программы Ленинградской области "Развитие здравоохранения в Ленинградской области"	801	04	12	51 5 0000		599 999,8

1	2	3	4	5	6	7
Взнос в уставный капитал открытого акционерного общества "Отель "Звездный" в рамках подпрограммы "Развитие Медицинской реабилитации и санаторно-курортного лечения, в том числе детей" государственной программы Ленинградской области "Развитие здравоохранения в Ленинградской области"	801	04	12	51 5 0801		599 999,8
Бюджетные инвестиции иным юридическим лицам	801	04	12	51 5 0801	450	599 999,8
Государственная программа Ленинградской области "Обеспечение качественным жильем граждан на территории Ленинградской области"	801	04	12	56 0 0000		30 000,0
Подпрограмма "Обеспечение мероприятий по капитальному ремонту многоквартирных домов" государственной программы Ленинградской области "Обеспечение качественным жильем граждан на территории Ленинградской области"	801	04	12	56 Б 0000		30 000,0
Взнос в уставный капитал акционерного общества "Дирекция единого заказчика Ленинградской области" в рамках подпрограммы "Обеспечение мероприятий по капитальному ремонту многоквартирных домов" государственной программы Ленинградской области "Обеспечение качественным жильем граждан на территории Ленинградской области"	801	04	12	56 Б 0809		30 000,0
Бюджетные инвестиции иным юридическим лицам	801	04	12	56 Б 0809	450	30 000,0
Государственная программа Ленинградской области "Стимулирование экономической активности Ленинградской области"	801	04	12	61 0 0000		20 220,0
Подпрограмма "Развитие малого, среднего предпринимательства и потребительского рынка Ленинградской области" государственной программы Ленинградской области "Стимулирование экономической активности Ленинградской области"	801	04	12	61 5 0000		20 220,0
Взнос в уставный капитал акционерного общества "Агентство кредитного обеспечения" в рамках подпрограммы "Развитие малого, среднего предпринимательства и потребительского рынка Ленинградской области" государственной программы Ленинградской области "Стимулирование экономической активности Ленинградской области"	801	04	12	61 5 0803		20 220,0
Бюджетные инвестиции иным юридическим лицам	801	04	12	61 5 0803	450	20 220,0
Непрограммные расходы органов исполнительной власти Ленинградской области	801	04	12	68 0 0000		5 004,1
Непрограммные расходы	801	04	12	68 9 0000		5 004,1
Взнос в уставный капитал открытого акционерного общества "Агробизнестехнопарк Ленинградской области" в рамках непрограммных расходов органов исполнительной власти Ленинградской области	801	04	12	68 9 0808		4 000,0
Бюджетные инвестиции иным юридическим лицам	801	04	12	68 9 0808	450	4 000,0
Мероприятия по землеустройству и землепользованию в рамках непрограммных расходов органов исполнительной власти Ленинградской области	801	04	12	68 9 1035		1 004,1
Иные закупки товаров, работ и услуг для государственных (муниципальных) нужд	801	04	12	68 9 1035	240	1 004,1
УПРАВЛЕНИЕ ЗАПИСИ АКТОВ ГРАЖДАНСКОГО СОСТОЯНИЯ ЛЕНИНГРАДСКОЙ ОБЛАСТИ	931					77 727,3

1	2	3	4	5	6	7
ОБЩЕГОСУДАРСТВЕННЫЕ ВОПРОСЫ	931	01	00			77 727,3
Другие общегосударственные вопросы	931	01	13			77 727,3
Непрограммные расходы органов исполнительной власти Ленинградской области	931	01	13	68 0 0000		77 727,3
Субвенции на осуществление переданных полномочий Российской Федерации в рамках единой субвенции из федерального бюджета	931	01	13	68 2 0000		69 727,4
Осуществление переданных органами государственной власти субъектов Российской Федерации в соответствии с пунктом 1 статьи 4 Федерального закона "Об актах гражданского состояния" полномочий Российской Федерации на государственную регистрацию актов гражданского состояния в рамках непрограммных расходов органов исполнительной власти Ленинградской области	931	01	13	68 2 5930		69 727,4
Субвенции	931	01	13	68 2 5930	530	69 727,4
Непрограммные расходы	931	01	13	68 9 0000		7 999,9
Мероприятия по изготовлению буклета и памятных медалей "Родившемуся на земле Ленинградской" в рамках непрограммных расходов органов исполнительной власти Ленинградской области	931	01	13	68 9 1297		7 999,9
Иные закупки товаров, работ и услуг для государственных (муниципальных) нужд	931	01	13	68 9 1297	240	7 999,9
УПОЛНОМОЧЕННЫЙ ПО ЗАЩИТЕ ПРАВ ПРЕДПРИНИМАТЕЛЕЙ В ЛЕНИНГРАДСКОЙ ОБЛАСТИ	949					10 881,2
ОБЩЕГОСУДАРСТВЕННЫЕ ВОПРОСЫ	949	01	00			10 881,2
Другие общегосударственные вопросы	949	01	13			10 881,2
Обеспечение деятельности государственных органов Ленинградской области	949	01	13	67 0 0000		10 881,2
Обеспечение деятельности Уполномоченного по защите прав предпринимателей в Ленинградской области	949	01	13	67 Г 0000		10 881,2
Расходы на выплаты по оплате труда работников государственных органов в рамках обеспечения деятельности Уполномоченного по защите прав предпринимателей в Ленинградской области	949	01	13	67 Г 0014		5 314,7
Расходы на выплаты персоналу государственных (муниципальных) органов	949	01	13	67 Г 0014	120	5 314,7
Расходы на обеспечение функций государственных органов в рамках обеспечения деятельности Уполномоченного по защите прав предпринимателей в Ленинградской области	949	01	13	67 Г 0015		5 566,6
Расходы на выплаты персоналу государственных (муниципальных) органов	949	01	13	67 Г 0015	120	1 467,0
Иные закупки товаров, работ и услуг для государственных (муниципальных) нужд	949	01	13	67 Г 0015	240	4 099,6
КОМИТЕТ ПО АРХИТЕКТУРЕ И ГРАДОСТРОИТЕЛЬСТВУ ЛЕНИНГРАДСКОЙ ОБЛАСТИ	950					17 908,0
НАЦИОНАЛЬНАЯ ЭКОНОМИКА	950	04	00			17 908,0
Другие вопросы в области национальной экономики	950	04	12			17 908,0
Государственная программа Ленинградской области "Стимулирование экономической активности Ленинградской области"	950	04	12	61 0 0000		17 908,0

1	2	3	4	5	6	7
Подпрограмма "Обеспечение благоприятного инвестиционного климата в Ленинградской области" государственной программы Ленинградской области "Стимулирование экономической активности Ленинградской области"	950	04	12	61 1 0000		17 908,0
Реализация схемы территориального планирования Ленинградской области и реализация полномочий Ленинградской области в сфере градостроительной деятельности в рамках подпрограммы "Обеспечение благоприятного инвестиционного климата в Ленинградской области" государственной программы Ленинградской области "Стимулирование экономической активности Ленинградской области"	950	04	12	61 1 1052		17 908,0
Иные закупки товаров, работ и услуг для государственных (муниципальных) нужд	950	04	12	61 1 1052	240	17 908,0
ЗАКОНОДАТЕЛЬНОЕ СОБРАНИЕ ЛЕНИНГРАДСКОЙ ОБЛАСТИ	960					469 181,1
ОБЩЕГОСУДАРСТВЕННЫЕ ВОПРОСЫ	960	01	00			469 181,1
Функционирование законодательных (представительных) органов государственной власти и представительных органов муниципальных образований	960	01	03			469 181,1
Обеспечение деятельности государственных органов Ленинградской области	960	01	03	67 0 0000		469 181,1
Обеспечение деятельности аппаратов государственных органов Ленинградской области	960	01	03	67 3 0000		346 290,5
Расходы на выплаты по оплате труда работников государственных органов в рамках обеспечения деятельности аппаратов государственных органов Ленинградской области	960	01	03	67 3 0014		222 713,2
Расходы на выплаты персоналу государственных (муниципальных) органов	960	01	03	67 3 0014	120	222 713,2
Расходы на обеспечение функций государственных органов в рамках обеспечения деятельности аппаратов государственных органов Ленинградской области	960	01	03	67 3 0015		123 577,2
Расходы на выплаты персоналу государственных (муниципальных) органов	960	01	03	67 3 0015	120	1 305,4
Иные закупки товаров, работ и услуг для государственных (муниципальных) нужд	960	01	03	67 3 0015	240	122 141,9
Уплата налогов, сборов и иных платежей	960	01	03	67 3 0015	850	129,9
Обеспечение деятельности Председателя Законодательного собрания Ленинградской области	960	01	03	67 4 0000		4 741,7
Расходы на выплаты по оплате труда работников государственных органов в рамках обеспечения деятельности Председателя Законодательного собрания Ленинградской области	960	01	03	67 4 0014		3 445,9
Расходы на выплаты персоналу государственных (муниципальных) органов	960	01	03	67 4 0014	120	3 445,9
Расходы на обеспечение функций государственных органов в рамках обеспечения деятельности Председателя Законодательного собрания Ленинградской области	960	01	03	67 4 0015		1 295,7
Расходы на выплаты персоналу государственных (муниципальных) органов	960	01	03	67 4 0015	120	1 295,7
Обеспечение деятельности депутатов Законодательного собрания Ленинградской области	960	01	03	67 5 0000		118 149,0

1	2	3	4	5	6	7
Расходы на выплаты по оплате труда работников государственных органов в рамках обеспечения деятельности депутатов Законодательного собрания Ленинградской области	960	01	03	67 5 0014		99 766,1
Расходы на выплаты персоналу государственных (муниципальных) органов	960	01	03	67 5 0014	120	99 766,1
Расходы на обеспечение функций государственных органов в рамках обеспечения деятельности депутатов Законодательного собрания Ленинградской области	960	01	03	67 5 0015		18 382,9
Расходы на выплаты персоналу государственных (муниципальных) органов	960	01	03	67 5 0015	120	18 382,9
КОМИТЕТ ПО ФИЗИЧЕСКОЙ КУЛЬТУРЕ И СПОРТУ ЛЕНИНГРАДСКОЙ ОБЛАСТИ	961					267 476,4
СОЦИАЛЬНАЯ ПОЛИТИКА	961	10	00			18 424,0
Социальное обеспечение населения	961	10	03			11 666,5
Государственная программа Ленинградской области "Социальная поддержка отдельных категорий граждан в Ленинградской области"	961	10	03	53 0 0000		11 666,5
Подпрограмма "Развитие мер социальной поддержки отдельных категорий граждан" государственной программы Ленинградской области "Социальная поддержка отдельных категорий граждан в Ленинградской области"	961	10	03	53 1 0000		11 666,5
Социальная поддержка молодых специалистов Ленинградской области в рамках подпрограммы "Развитие мер социальной поддержки отдельных категорий граждан" государственной программы Ленинградской области "Социальная поддержка отдельных категорий граждан в Ленинградской области"	961	10	03	53 1 0302		169,5
Публичные нормативные социальные выплаты гражданам	961	10	03	53 1 0302	310	169,5
Выплата ежемесячного денежного содержания спортсменам, входящим в состав сборных команд Российской Федерации по различным видам спорта от Ленинградской области, и их тренерам в рамках подпрограммы "Развитие мер социальной поддержки отдельных категорий граждан" государственной программы Ленинградской области "Социальная поддержка отдельных категорий граждан в Ленинградской области"	961	10	03	53 1 0325		4 620,0
Публичные нормативные социальные выплаты гражданам	961	10	03	53 1 0325	310	4 620,0
Выплата стипендии Правительства Ленинградской области спортсменам Ленинградской области, входящим в основной состав сборных команд Российской Федерации по видам спорта, включенным в программу Олимпийских игр и Паралимпийских игр, в рамках подпрограммы "Развитие мер социальной поддержки отдельных категорий граждан" государственной программы Ленинградской области "Социальная поддержка отдельных категорий граждан в Ленинградской области"	961	10	03	53 1 0326		6 877,0
Публичные нормативные социальные выплаты гражданам	961	10	03	53 1 0326	310	6 877,0
Другие вопросы в области социальной политики	961	10	06			6 757,5

1	2	3	4	5	6	7
Государственная программа Ленинградской области "Социальная поддержка отдельных категорий граждан в Ленинградской области"	961	10	06	53 0 0000		6 757,5
Подпрограмма "Формирование доступной среды жизнедеятельности для инвалидов в Ленинградской области" государственной программы Ленинградской области "Социальная поддержка отдельных категорий граждан в Ленинградской области"	961	10	06	53 6 0000		6 757,5
Мероприятия по формированию доступной среды жизнедеятельности для инвалидов в Ленинградской области в рамках подпрограммы "Формирование доступной среды жизнедеятельности для инвалидов в Ленинградской области" государственной программы Ленинградской области "Социальная поддержка отдельных категорий граждан в Ленинградской области"	961	10	06	53 6 5027		4 505,0
Субсидии	961	10	06	53 6 5027	520	4 505,0
Субсидии на мероприятия по формированию доступной среды жизнедеятельности для инвалидов в Ленинградской области в рамках подпрограммы "Формирование доступной среды жизнедеятельности для инвалидов в Ленинградской области" государственной программы Ленинградской области "Социальная поддержка отдельных категорий граждан в Ленинградской области"	961	10	06	53 6 7093		2 252,5
Субсидии	961	10	06	53 6 7093	520	2 252,5
ФИЗИЧЕСКАЯ КУЛЬТУРА И СПОРТ	961	11	00			249 052,4
Физическая культура	961	11	01			1 392,1
Государственная программа Ленинградской области "Развитие физической культуры и спорта в Ленинградской области"	961	11	01	54 0 0000		1 392,1
Подпрограмма "Развитие физической культуры и массового спорта в Ленинградской области" государственной программы Ленинградской области "Развитие физической культуры и спорта в Ленинградской области"	961	11	01	54 1 0000		1 392,1
Пропаганда физической культуры, спорта и здорового образа жизни в рамках подпрограммы "Развитие физической культуры и массового спорта в Ленинградской области" государственной программы Ленинградской области "Развитие физической культуры и спорта в Ленинградской области"	961	11	01	54 1 1138		1 096,1
Иные закупки товаров, работ и услуг для государственных (муниципальных) нужд	961	11	01	54 1 1138	240	1 096,1
Организация профессиональной подготовки, переподготовки и повышение квалификации специалистов в области физической культуры и спорта в рамках подпрограммы "Развитие физической культуры и массового спорта в Ленинградской области" государственной программы Ленинградской области "Развитие физической культуры и спорта в Ленинградской области"	961	11	01	54 1 1139		296,0
Иные закупки товаров, работ и услуг для государственных (муниципальных) нужд	961	11	01	54 1 1139	240	296,0
Массовый спорт	961	11	02			14 243,1

1	2	3	4	5	6	7
Государственная программа Ленинградской области "Развитие физической культуры и спорта в Ленинградской области"	961	11	02	54 0 0000		12 625,2
Подпрограмма "Развитие физической культуры и массового спорта в Ленинградской области" государственной программы Ленинградской области "Развитие физической культуры и спорта в Ленинградской области"	961	11	02	54 1 0000		8 210,9
Проведение региональных официальных физкультурных мероприятий и межмуниципальных официальных физкультурных и спортивных мероприятий на территории Ленинградской области в рамках подпрограммы "Развитие физической культуры и массового спорта в Ленинградской области" государственной программы Ленинградской области "Развитие физической культуры и спорта в Ленинградской области"	961	11	02	54 1 1130		2 169,8
Иные закупки товаров, работ и услуг для государственных (муниципальных) нужд	961	11	02	54 1 1130	240	230,0
Субсидии автономным учреждениям	961	11	02	54 1 1130	620	1 939,8
Обеспечение подготовки и участия спортивных школьных команд во всероссийских и международных соревнованиях школьников в рамках подпрограммы "Развитие физической культуры и массового спорта в Ленинградской области" государственной программы Ленинградской области "Развитие физической культуры и спорта в Ленинградской области"	961	11	02	54 1 1132		300,0
Субсидии бюджетным учреждениям	961	11	02	54 1 1132	610	300,0
Организация и проведение спартакиады допризывной молодежи Ленинградской области и областных соревнований по спортивным многоборьям в рамках подпрограммы "Развитие физической культуры и массового спорта в Ленинградской области" государственной программы Ленинградской области "Развитие физической культуры и спорта в Ленинградской области"	961	11	02	54 1 1134		354,4
Субсидии автономным учреждениям	961	11	02	54 1 1134	620	354,4
Обеспечение подготовки и участия спортивных сборных команд Ленинградской области во всероссийских и международных соревнованиях по прикладным и техническим видам спорта в рамках подпрограммы "Развитие физической культуры и массового спорта в Ленинградской области" государственной программы Ленинградской области "Развитие физической культуры и спорта в Ленинградской области"	961	11	02	54 1 1135		155,2
Субсидии автономным учреждениям	961	11	02	54 1 1135	620	155,2
Материально-техническое обеспечение спортивных сборных команд Ленинградской области по прикладным и техническим видам спорта в рамках подпрограммы "Развитие физической культуры и массового спорта в Ленинградской области" государственной программы Ленинградской области "Развитие физической культуры и спорта в Ленинградской области"	961	11	02	54 1 1136		500,0
Субсидии автономным учреждениям	961	11	02	54 1 1136	620	500,0

1	2	3	4	5	6	7
Приобретение наградной и спортивной атрибутики, типографской и сувенирной продукции в рамках подпрограммы "Развитие физической культуры и массового спорта в Ленинградской области" государственной программы Ленинградской области "Развитие физической культуры и спорта в Ленинградской области"	961	11	02	54 1 1137		1 435,3
Иные закупки товаров, работ и услуг для государственных (муниципальных) нужд	961	11	02	54 1 1137	240	1 435,3
Организация и проведение массовых всероссийских и межрегиональных физкультурных мероприятий в рамках подпрограммы "Развитие физической культуры и массового спорта в Ленинградской области" государственной программы Ленинградской области "Развитие физической культуры и спорта в Ленинградской области"	961	11	02	54 1 1313		899,9
Субсидии бюджетным учреждениям	961	11	02	54 1 1313	610	300,0
Субсидии автономным учреждениям	961	11	02	54 1 1313	620	599,9
Организация и проведение мероприятий по поэтапному внедрению Всероссийского физкультурно-спортивного комплекса "Готов к труду и обороне" (ГТО) в рамках подпрограммы "Развитие физической культуры и массового спорта в Ленинградской области" государственной программы Ленинградской области "Развитие физической культуры и спорта в Ленинградской области"	961	11	02	54 1 1318		1 100,0
Субсидии бюджетным учреждениям	961	11	02	54 1 1318	610	1 100,0
Реализация мероприятий по поэтапному внедрению Всероссийского физкультурно-спортивного комплекса "Готов к труду и обороне" (ГТО) в рамках подпрограммы "Развитие физической культуры и массового спорта в Ленинградской области" государственной программы Ленинградской области "Развитие физической культуры и спорта в Ленинградской области"	961	11	02	54 1 5127		1 296,3
Субсидии бюджетным учреждениям	961	11	02	54 1 5127	610	1 296,3
Подпрограмма "Развитие адаптивной физической культуры и спорта для лиц с ограниченными возможностями здоровья и инвалидов" государственной программы Ленинградской области "Развитие физической культуры и спорта в Ленинградской области"	961	11	02	54 3 0000		4 414,3
Проведение региональных физкультурных и спортивных мероприятий для инвалидов в рамках подпрограммы "Развитие адаптивной физической культуры и спорта для лиц с ограниченными возможностями здоровья и инвалидов" государственной программы Ленинградской области "Развитие физической культуры и спорта в Ленинградской области"	961	11	02	54 3 1148		1 015,0
Субсидии автономным учреждениям	961	11	02	54 3 1148	620	1 015,0

1	2	3	4	5	6	7
Обеспечение подготовки и участия спортивных сборных команд инвалидов Ленинградской области в межрегиональных, всероссийских и международных физкультурных и спортивных мероприятиях в рамках подпрограммы "Развитие адаптивной физической культуры и спорта для лиц с ограниченными возможностями здоровья и инвалидов" государственной программы Ленинградской области "Развитие физической культуры и спорта в Ленинградской области"	961	11	02	54 3 1149		3 399,4
Субсидии бюджетным учреждениям	961	11	02	54 3 1149	610	865,0
Субсидии автономным учреждениям	961	11	02	54 3 1149	620	2 534,4
Государственная программа Ленинградской области "Стимулирование экономической активности Ленинградской области"	961	11	02	61 0 0000		1 617,8
Подпрограмма "Развитие международных и межрегиональных связей Ленинградской области" государственной программы Ленинградской области "Стимулирование экономической активности Ленинградской области"	961	11	02	61 6 0000		1 617,8
Взаимодействие с соотечественниками, проживающими за рубежом, в рамках подпрограммы "Развитие международных и межрегиональных связей Ленинградской области" государственной программы Ленинградской области "Стимулирование экономической активности Ленинградской области"	961	11	02	61 6 1125		1 617,8
Иные закупки товаров, работ и услуг для государственных (муниципальных) нужд	961	11	02	61 6 1125	240	1 617,8
Спорт высших достижений	961	11	03			233 417,3
Государственная программа Ленинградской области "Развитие физической культуры и спорта в Ленинградской области"	961	11	03	54 0 0000		233 417,3
Подпрограмма "Развитие физической культуры и массового спорта в Ленинградской области" государственной программы Ленинградской области "Развитие физической культуры и спорта в Ленинградской области"	961	11	03	54 1 0000		938,3
Обеспечение подготовки и участия спортивных школьных команд во всероссийских и международных соревнованиях школьников в рамках подпрограммы "Развитие физической культуры и массового спорта в Ленинградской области" государственной программы Ленинградской области "Развитие физической культуры и спорта в Ленинградской области"	961	11	03	54 1 1132		938,3
Субсидии автономным учреждениям	961	11	03	54 1 1132	620	938,3
Подпрограмма "Развитие спорта высших достижений и системы подготовки спортивного резерва" государственной программы Ленинградской области "Развитие физической культуры и спорта в Ленинградской области"	961	11	03	54 2 0000		232 128,8
Предоставление государственным бюджетным и автономным учреждениям субсидий в рамках подпрограммы "Развитие спорта высших достижений и системы подготовки спортивного резерва" государственной программы Ленинградской области "Развитие физической культуры и спорта в Ленинградской области"	961	11	03	54 2 0017		91 628,0
Субсидии бюджетным учреждениям	961	11	03	54 2 0017	610	72 963,9

1	2	3	4	5	6	7
Субсидии автономным учреждениям	961	11	03	54 2 0017	620	18 664,1
Субсидии аккредитованным спортивным федерациям на проведение на территории Ленинградской области всероссийских и международных соревнований в рамках подпрограммы "Развитие спорта высших достижений и системы подготовки спортивного резерва" государственной программы Ленинградской области "Развитие физической культуры и спорта в Ленинградской области"	961	11	03	54 2 0665		9 073,5
Субсидии некоммерческим организациям (за исключением государственных (муниципальных) учреждений)	961	11	03	54 2 0665	630	9 073,5
Субсидии аккредитованным спортивным федерациям на организацию и проведение областных соревнований в рамках подпрограммы "Развитие спорта высших достижений и системы подготовки спортивного резерва" государственной программы Ленинградской области "Развитие физической культуры и спорта в Ленинградской области"	961	11	03	54 2 0718		11 906,3
Субсидии некоммерческим организациям (за исключением государственных (муниципальных) учреждений)	961	11	03	54 2 0718	630	11 906,3
Обеспечение подготовки и участия сборных команд Ленинградской области в межрегиональных, всероссийских и международных спортивных соревнованиях в рамках подпрограммы "Развитие спорта высших достижений и системы подготовки спортивного резерва" государственной программы Ленинградской области "Развитие физической культуры и спорта в Ленинградской области"	961	11	03	54 2 1141		60 208,2
Субсидии бюджетным учреждениям	961	11	03	54 2 1141	610	34 973,2
Субсидии автономным учреждениям	961	11	03	54 2 1141	620	25 235,0
Обеспечение подготовки и участия спортивных сборных команд Ленинградской области во всероссийских и международных спортивных соревнованиях среди студентов и универсиадах в рамках подпрограммы "Развитие спорта высших достижений и системы подготовки спортивного резерва" государственной программы Ленинградской области "Развитие физической культуры и спорта в Ленинградской области"	961	11	03	54 2 1142		313,9
Субсидии бюджетным учреждениям	961	11	03	54 2 1142	610	14,2
Субсидии автономным учреждениям	961	11	03	54 2 1142	620	299,7
Материально-техническое обеспечение спортивных сборных команд Ленинградской области в рамках подпрограммы "Развитие спорта высших достижений и системы подготовки спортивного резерва" государственной программы Ленинградской области "Развитие физической культуры и спорта в Ленинградской области"	961	11	03	54 2 1143		44 585,8
Субсидии бюджетным учреждениям	961	11	03	54 2 1143	610	36 816,4
Субсидии автономным учреждениям	961	11	03	54 2 1143	620	7 769,4

1	2	3	4	5	6	7
Медицинское обеспечение тренировочной и соревновательной деятельности спортсменов в рамках подпрограммы "Развитие спорта высших достижений и системы подготовки спортивного резерва" государственной программы Ленинградской области "Развитие физической культуры и спорта в Ленинградской области"	961	11	03	54 2 1144		1 150,0
Субсидии бюджетным учреждениям	961	11	03	54 2 1144	610	700,0
Субсидии автономным учреждениям	961	11	03	54 2 1144	620	450,0
Приобретение наградной и спортивной атрибутики, типографской и сувенирной продукции в рамках подпрограммы "Развитие спорта высших достижений и системы подготовки спортивного резерва" государственной программы Ленинградской области "Развитие физической культуры и спорта в Ленинградской области"	961	11	03	54 2 1145		999,6
Иные закупки товаров, работ и услуг для государственных (муниципальных) нужд	961	11	03	54 2 1145	240	999,6
Научно-методическое обеспечение тренировочной и соревновательной деятельности спортсменов высокой квалификации Ленинградской области в рамках подпрограммы "Развитие спорта высших достижений и системы подготовки спортивного резерва" государственной программы Ленинградской области "Развитие физической культуры и спорта в Ленинградской области"	961	11	03	54 2 1146		549,8
Иные закупки товаров, работ и услуг для государственных (муниципальных) нужд	961	11	03	54 2 1146	240	549,8
Выплаты премий победителям и призерам всероссийских и международных соревнований, участникам олимпийских и паралимпийских игр в рамках подпрограммы "Развитие спорта высших достижений и системы подготовки спортивного резерва" государственной программы Ленинградской области "Развитие физической культуры и спорта в Ленинградской области"	961	11	03	54 2 1147		2 467,8
Публичные нормативные выплаты гражданам несоциального характера	961	11	03	54 2 1147	330	2 467,8
Финансовое обеспечение мероприятий, направленных на организацию профессиональной подготовки, переподготовки и повышения квалификации в области спорта специалистов центров спортивной подготовки, в рамках подпрограммы "Развитие спорта высших достижений и системы подготовки спортивного резерва" государственной программы Ленинградской области "Развитие физической культуры и спорта в Ленинградской области"	961	11	03	54 2 1311		190,0
Субсидии бюджетным учреждениям	961	11	03	54 2 1311	610	140,0
Субсидии автономным учреждениям	961	11	03	54 2 1311	620	50,0
Адресная финансовая поддержка спортивных организаций, осуществляющих подготовку спортивного резерва для сборных команд Российской Федерации в рамках подпрограммы "Развитие спорта высших достижений и системы подготовки спортивного резерва" государственной программы Ленинградской области "Развитие физической культуры и спорта в Ленинградской области"	961	11	03	54 2 5081		9 056,0
Субсидии бюджетным учреждениям	961	11	03	54 2 5081	610	5 606,0

1	2	3	4	5	6	7
Субсидии автономным учреждениям	961	11	03	54 2 5081	620	3 450,0
Подпрограмма "Развитие адаптивной физической культуры и спорта для лиц с ограниченными возможностями здоровья и инвалидов" государственной программы Ленинградской области "Развитие физической культуры и спорта в Ленинградской области"	961	11	03	54 3 0000		350,2
Адресная финансовая поддержка спортивных организаций, осуществляющих подготовку спортивного резерва для сборных команд Российской Федерации в рамках подпрограммы "Развитие адаптивной физической культуры и спорта для лиц с ограниченными возможностями здоровья и инвалидов" государственной программы Ленинградской области "Развитие физической культуры и спорта в Ленинградской области"	961	11	03	54 3 5081		350,2
Субсидии автономным учреждениям	961	11	03	54 3 5081	620	350,2
КОМИТЕТ ПО КУЛЬТУРЕ ЛЕНИНГРАДСКОЙ ОБЛАСТИ	962					1 480 247,5
НАЦИОНАЛЬНАЯ ЭКОНОМИКА	962	04	00			35 938,2
Другие вопросы в области национальной экономики	962	04	12			35 938,2
Государственная программа Ленинградской области "Развитие культуры в Ленинградской области"	962	04	12	55 0 0000		35 938,2
Подпрограмма "Обеспечение условий реализации государственной программы" государственной программы Ленинградской области "Развитие культуры в Ленинградской области"	962	04	12	55 5 0000		2 585,0
Государственная поддержка (грант) реализации лучших событийных региональных и межрегиональных проектов в рамках развития культурно-познавательного туризма в рамках подпрограммы "Обеспечение условий реализации государственной программы" государственной программы Ленинградской области "Развитие культуры в Ленинградской области"	962	04	12	55 5 5192		2 585,0
Иные закупки товаров, работ и услуг для государственных (муниципальных) нужд	962	04	12	55 5 5192	240	2 585,0
Подпрограмма "Развитие внутреннего и въездного туризма в Ленинградской области" государственной программы Ленинградской области "Развитие культуры в Ленинградской области"	962	04	12	55 6 0000		33 353,2
Предоставление государственным бюджетным и автономным учреждениям субсидий в рамках подпрограммы "Развитие внутреннего и въездного туризма в Ленинградской области" государственной программы Ленинградской области "Развитие культуры в Ленинградской области"	962	04	12	55 6 0017		4 467,8
Субсидии бюджетным учреждениям	962	04	12	55 6 0017	610	4 467,8

1	2	3	4	5	6	7
Поддержка проектов, направленных на развитие туристско-рекреационного комплекса Ленинградской области, продвижение туристского продукта Ленинградской области на мировом и внутреннем туристических рынках, повышение качества туристических услуг и кадрового потенциала сферы туризма в Ленинградской области, в рамках подпрограммы "Развитие внутреннего и въездного туризма в Ленинградской области" государственной программы Ленинградской области "Развитие культуры в Ленинградской области"	962	04	12	55 6 0717		3 700,0
Субсидии некоммерческим организациям (за исключением государственных (муниципальных) учреждений)	962	04	12	55 6 0717	630	3 700,0
Продвижение туристских возможностей Ленинградской области на внутреннем и международном рынках в рамках подпрограммы "Развитие внутреннего и въездного туризма в Ленинградской области" государственной программы Ленинградской области "Развитие культуры в Ленинградской области"	962	04	12	55 6 1309		25 185,4
Субсидии бюджетным учреждениям	962	04	12	55 6 1309	610	25 185,4
ОХРАНА ОКРУЖАЮЩЕЙ СРЕДЫ	962	06	00			1 534,7
Другие вопросы в области охраны окружающей среды	962	06	05			1 534,7
Государственная программа Ленинградской области "Охрана окружающей среды Ленинградской области"	962	06	05	59 0 0000		1 534,7
Подпрограмма "Особо охраняемые природные территории" государственной программы Ленинградской области "Охрана окружающей среды Ленинградской области"	962	06	05	59 6 0000		1 534,7
Предоставление государственным бюджетным и автономным учреждениям субсидий в рамках подпрограммы "Особо охраняемые природные территории" государственной программы Ленинградской области "Охрана окружающей среды Ленинградской области"	962	06	05	59 6 0017		1 534,7
Субсидии бюджетным учреждениям	962	06	05	59 6 0017	610	1 534,7
ОБРАЗОВАНИЕ	962	07	00			130 132,5
Среднее профессиональное образование	962	07	04			129 982,5
Государственная программа Ленинградской области "Современное образование Ленинградской области"	962	07	04	52 0 0000		114 543,5
Подпрограмма "Развитие профессионального образования" государственной программы Ленинградской области "Современное образование Ленинградской области"	962	07	04	52 6 0000		114 543,5
Предоставление государственным бюджетным и автономным организациям субсидий в рамках подпрограммы "Развитие профессионального образования" государственной программы Ленинградской области "Современное образование Ленинградской области"	962	07	04	52 6 0017		112 863,5
Субсидии бюджетным учреждениям	962	07	04	52 6 0017	610	112 863,5

1	2	3	4	5	6	7
Мероприятия по стипендиальному обеспечению обучающихся по программам профессионального образования в рамках подпрограммы "Развитие профессионального образования" государственной программы Ленинградской области "Современное образование Ленинградской области"	962	07	04	52 6 1263		1 680,0
Субсидии бюджетным учреждениям	962	07	04	52 6 1263	610	1 680,0
Государственная программа Ленинградской области "Развитие культуры в Ленинградской области"	962	07	04	55 0 0000		15 439,0
Подпрограмма "Обеспечение условий реализации государственной программы" государственной программы Ленинградской области "Развитие культуры в Ленинградской области"	962	07	04	55 5 0000		15 439,0
Капитальный ремонт государственных учреждений, подведомственных комитету по культуре Ленинградской области, находящихся в государственной собственности Ленинградской области, в рамках подпрограммы "Обеспечение условий реализации государственной программы" государственной программы Ленинградской области "Развитие культуры в Ленинградской области"	962	07	04	55 5 1289		15 439,0
Субсидии бюджетным учреждениям	962	07	04	55 5 1289	610	15 439,0
Молодежная политика и оздоровление детей	962	07	07			150,0
Государственная программа Ленинградской области "Развитие культуры в Ленинградской области"	962	07	07	55 0 0000		150,0
Подпрограмма "Сохранение и развитие народной культуры и самодеятельного творчества" государственной программы Ленинградской области "Развитие культуры в Ленинградской области"	962	07	07	55 4 0000		150,0
Премии Губернатора Ленинградской области для поддержки талантливой молодежи в рамках подпрограммы "Сохранение и развитие народной культуры и самодеятельного творчества" государственной программы Ленинградской области "Развитие культуры в Ленинградской области"	962	07	07	55 4 0327		150,0
Премии и гранты	962	07	07	55 4 0327	350	150,0
КУЛЬТУРА, КИНЕМАТОГРАФИЯ	962	08	00			1 303 025,7
Культура	962	08	01			1 301 525,7
Государственная программа Ленинградской области "Социальная поддержка отдельных категорий граждан в Ленинградской области"	962	08	01	53 0 0000		5 804,0
Подпрограмма "Формирование доступной среды жизнедеятельности для инвалидов в Ленинградской области" государственной программы Ленинградской области "Социальная поддержка отдельных категорий граждан в Ленинградской области"	962	08	01	53 6 0000		5 804,0

1	2	3	4	5	6	7
Мероприятия по формированию доступной среды жизнедеятельности для инвалидов в Ленинградской области в рамках подпрограммы "Формирование доступной среды жизнедеятельности для инвалидов в Ленинградской области" государственной программы Ленинградской области "Социальная поддержка отдельных категорий граждан в Ленинградской области"	962	08	01	53 6 1075		925,0
Иные закупки товаров, работ и услуг для государственных (муниципальных) нужд	962	08	01	53 6 1075	240	925,0
Мероприятия по формированию доступной среды жизнедеятельности для инвалидов в Ленинградской области в рамках подпрограммы "Формирование доступной среды жизнедеятельности для инвалидов в Ленинградской области" государственной программы Ленинградской области "Социальная поддержка отдельных категорий граждан в Ленинградской области"	962	08	01	53 6 5027		3 561,0
Иные закупки товаров, работ и услуг для государственных (муниципальных) нужд	962	08	01	53 6 5027	240	925,0
Субсидии	962	08	01	53 6 5027	520	2 636,0
Субсидии на мероприятия по формированию доступной среды жизнедеятельности для инвалидов в Ленинградской области в рамках подпрограммы "Формирование доступной среды жизнедеятельности для инвалидов в Ленинградской области" государственной программы Ленинградской области "Социальная поддержка отдельных категорий граждан в Ленинградской области"	962	08	01	53 6 7093		1 318,0
Субсидии	962	08	01	53 6 7093	520	1 318,0
Государственная программа Ленинградской области "Развитие культуры в Ленинградской области"	962	08	01	55 0 0000		1 280 546,7
Подпрограмма "Развитие профессионального искусства в Ленинградской области" государственной программы Ленинградской области "Развитие культуры в Ленинградской области"	962	08	01	55 1 0000		250 150,0
Предоставление государственным бюджетным и автономным учреждениям субсидий в рамках подпрограммы "Развитие профессионального искусства в Ленинградской области" государственной программы Ленинградской области "Развитие культуры в Ленинградской области"	962	08	01	55 1 0017		225 300,0
Субсидии бюджетным учреждениям	962	08	01	55 1 0017	610	225 300,0
Реализация мероприятий по развитию исполнительских искусств в рамках подпрограммы "Развитие профессионального искусства в Ленинградской области" государственной программы Ленинградской области "Развитие культуры в Ленинградской области"	962	08	01	55 1 1107		18 000,0
Субсидии бюджетным учреждениям	962	08	01	55 1 1107	610	18 000,0

1	2	3	4	5	6	7
Поддержка распространения художественного продукта в сферах театрального, музыкального и киноискусства в рамках подпрограммы "Развитие профессионального искусства в Ленинградской области" государственной программы Ленинградской области "Развитие культуры в Ленинградской области"	962	08	01	55 1 1108		700,0
Субсидии бюджетным учреждениям	962	08	01	55 1 1108	610	700,0
Субсидии на адресную поддержку муниципальных учреждений культуры - профессиональных театров в рамках подпрограммы "Развитие профессионального искусства в Ленинградской области" государственной программы Ленинградской области "Развитие культуры в Ленинградской области"	962	08	01	55 1 7029		3 000,0
Субсидии	962	08	01	55 1 7029	520	3 000,0
Субсидии на поддержку распространения художественного продукта в сферах театрального, музыкального и киноискусства в рамках подпрограммы "Развитие профессионального искусства в Ленинградской области" государственной программы Ленинградской области "Развитие культуры в Ленинградской области"	962	08	01	55 1 7030		3 150,0
Субсидии	962	08	01	55 1 7030	520	3 150,0
Подпрограмма "Сохранение и охрана культурного и исторического наследия Ленинградской области" государственной программы Ленинградской области "Развитие культуры в Ленинградской области"	962	08	01	55 2 0000		269 840,2
Сохранение объектов культурного наследия в рамках подпрограммы "Сохранение и охрана культурного и исторического наследия Ленинградской области" государственной программы Ленинградской области "Развитие культуры в Ленинградской области"	962	08	01	55 2 1109		245 282,5
Иные закупки товаров, работ и услуг для государственных (муниципальных) нужд	962	08	01	55 2 1109	240	245 282,5
Государственная охрана объектов культурного наследия в рамках подпрограммы "Сохранение и охрана культурного и исторического наследия Ленинградской области" государственной программы Ленинградской области "Развитие культуры в Ленинградской области"	962	08	01	55 2 1110		24 557,7
Иные закупки товаров, работ и услуг для государственных (муниципальных) нужд	962	08	01	55 2 1110	240	24 557,7
Подпрограмма "Обеспечение доступа жителей Ленинградской области к культурным ценностям" государственной программы Ленинградской области "Развитие культуры в Ленинградской области"	962	08	01	55 3 0000		322 959,0
Расходы на обеспечение деятельности государственных казенных учреждений в рамках подпрограммы "Обеспечение доступа жителей Ленинградской области к культурным ценностям" государственной программы Ленинградской области "Развитие культуры в Ленинградской области"	962	08	01	55 3 0016		50 632,4
Расходы на выплаты персоналу казенных учреждений	962	08	01	55 3 0016	110	41 754,2

1	2	3	4	5	6	7
Иные закупки товаров, работ и услуг для государственных (муниципальных) нужд	962	08	01	55 3 0016	240	8 815,2
Уплата налогов, сборов и иных платежей	962	08	01	55 3 0016	850	63,0
Предоставление государственным бюджетным и автономным учреждениям субсидий в рамках подпрограммы "Обеспечение доступа жителей Ленинградской области к культурным ценностям" государственной программы Ленинградской области "Развитие культуры в Ленинградской области"	962	08	01	55 3 0017		264 836,9
Субсидии бюджетным учреждениям	962	08	01	55 3 0017	610	264 836,9
Обеспечение сохранения и развития музейного фонда в рамках подпрограммы "Обеспечение доступа жителей Ленинградской области к культурным ценностям" государственной программы Ленинградской области "Развитие культуры в Ленинградской области"	962	08	01	55 3 1111		2 500,0
Субсидии бюджетным учреждениям	962	08	01	55 3 1111	610	2 500,0
Развитие и модернизация библиотек в рамках подпрограммы "Обеспечение доступа жителей Ленинградской области к культурным ценностям" государственной программы Ленинградской области "Развитие культуры в Ленинградской области"	962	08	01	55 3 1112		3 489,7
Расходы на выплаты персоналу казенных учреждений	962	08	01	55 3 1112	110	181,4
Иные закупки товаров, работ и услуг для государственных (муниципальных) нужд	962	08	01	55 3 1112	240	3 308,3
Субсидии на развитие и модернизацию библиотек в рамках подпрограммы "Обеспечение доступа жителей Ленинградской области к культурным ценностям" государственной программы Ленинградской области "Развитие культуры в Ленинградской области"	962	08	01	55 3 7031		1 500,0
Субсидии	962	08	01	55 3 7031	520	1 500,0
Подпрограмма "Сохранение и развитие народной культуры и самодеятельного творчества" государственной программы Ленинградской области "Развитие культуры в Ленинградской области"	962	08	01	55 4 0000		85 158,1
Предоставление государственным бюджетным и автономным учреждениям субсидий в рамках подпрограммы "Сохранение и развитие народной культуры и самодеятельного творчества" государственной программы Ленинградской области "Развитие культуры в Ленинградской области"	962	08	01	55 4 0017		35 613,8
Субсидии бюджетным учреждениям	962	08	01	55 4 0017	610	35 613,8
Субсидии на поддержку творческих проектов в области культуры и искусства в рамках подпрограммы "Сохранение и развитие народной культуры и самодеятельного творчества" государственной программы Ленинградской области "Развитие культуры в Ленинградской области"	962	08	01	55 4 0715		2 500,0
Субсидии некоммерческим организациям (за исключением государственных (муниципальных) учреждений)	962	08	01	55 4 0715	630	2 500,0

1	2	3	4	5	6	7
Поддержка декоративно-прикладного искусства и народных художественных промыслов в рамках подпрограммы "Сохранение и развитие народной культуры и самодеятельного творчества" государственной программы Ленинградской области "Развитие культуры в Ленинградской области"	962	08	01	55 4 1113		500,0
Субсидии бюджетным учреждениям	962	08	01	55 4 1113	610	500,0
Поддержка творческих проектов в области культуры и искусства в рамках подпрограммы "Сохранение и развитие народной культуры и самодеятельного творчества" государственной программы Ленинградской области "Развитие культуры в Ленинградской области"	962	08	01	55 4 1114		32 859,3
Иные закупки товаров, работ и услуг для государственных (муниципальных) нужд	962	08	01	55 4 1114	240	8 609,3
Субсидии бюджетным учреждениям	962	08	01	55 4 1114	610	24 250,0
Поддержка дополнительного образования в сфере культуры в рамках подпрограммы "Сохранение и развитие народной культуры и самодеятельного творчества" государственной программы Ленинградской области "Развитие культуры в Ленинградской области"	962	08	01	55 4 1115		500,0
Субсидии бюджетным учреждениям	962	08	01	55 4 1115	610	500,0
Премирование победителей областных конкурсов в сфере культуры и искусства в рамках подпрограммы "Сохранение и развитие народной культуры и самодеятельного творчества" государственной программы Ленинградской области "Развитие культуры в Ленинградской области"	962	08	01	55 4 1116		1 070,0
Премии и гранты	962	08	01	55 4 1116	350	400,0
Субсидии бюджетным учреждениям	962	08	01	55 4 1116	610	670,0
Государственная поддержка муниципальных учреждений культуры в рамках подпрограммы "Сохранение и развитие народной культуры и самодеятельного творчества" государственной программы Ленинградской области "Развитие культуры в Ленинградской области"	962	08	01	55 4 5147		400,0
Иные межбюджетные трансферты	962	08	01	55 4 5147	540	400,0
Государственная поддержка лучших работников муниципальных учреждений культуры, находящихся на территориях сельских поселений, в рамках подпрограммы "Сохранение и развитие народной культуры и самодеятельного творчества" государственной программы Ленинградской области "Развитие культуры в Ленинградской области"	962	08	01	55 4 5148		500,0
Иные межбюджетные трансферты	962	08	01	55 4 5148	540	500,0
Иные межбюджетные трансферты на премирование победителей областных конкурсов в сфере культуры и искусства в рамках подпрограммы "Сохранение и развитие народной культуры и самодеятельного творчества" государственной программы Ленинградской области "Развитие культуры в Ленинградской области"	962	08	01	55 4 7204		4 280,0
Иные межбюджетные трансферты	962	08	01	55 4 7204	540	4 280,0

1	2	3	4	5	6	7
Субсидии на мероприятия по созданию условий для организации досуга, развития местного традиционного народного художественного творчества, сохранения, возрождения и развития народных художественных промыслов в рамках подпрограммы "Сохранение и развитие народной культуры и самодеятельного творчества" государственной программы Ленинградской области "Развитие культуры в Ленинградской области"	962	08	01	55 4 7428		6 935,0
Субсидии	962	08	01	55 4 7428	520	6 935,0
Подпрограмма "Обеспечение условий реализации государственной программы" государственной программы Ленинградской области "Развитие культуры в Ленинградской области"	962	08	01	55 5 0000		352 439,4
Организация и проведение научных, маркетинговых и информационно-статистических исследований в сфере культуры и туризма в рамках подпрограммы "Обеспечение условий реализации государственной программы" государственной программы Ленинградской области "Развитие культуры в Ленинградской области"	962	08	01	55 5 0716		3 300,0
Субсидии некоммерческим организациям (за исключением государственных (муниципальных) учреждений)	962	08	01	55 5 0716	630	3 300,0
Укрепление материально-технической базы учреждений культуры в рамках подпрограммы "Обеспечение условий реализации государственной программы" государственной программы Ленинградской области "Развитие культуры в Ленинградской области"	962	08	01	55 5 1118		17 000,0
Субсидии бюджетным учреждениям	962	08	01	55 5 1118	610	17 000,0
Повышение квалификации и переподготовка работников в сфере культуры в рамках подпрограммы "Обеспечение условий реализации государственной программы" государственной программы Ленинградской области "Развитие культуры в Ленинградской области"	962	08	01	55 5 1119		1 800,0
Иные закупки товаров, работ и услуг для государственных (муниципальных) нужд	962	08	01	55 5 1119	240	1 800,0
Информатизация и модернизация в сфере культуры в рамках подпрограммы "Обеспечение условий реализации государственной программы" государственной программы Ленинградской области "Развитие культуры в Ленинградской области"	962	08	01	55 5 1120		500,0
Иные закупки товаров, работ и услуг для государственных (муниципальных) нужд	962	08	01	55 5 1120	240	500,0
Организация и проведение мероприятий в сфере культуры в рамках подпрограммы "Обеспечение условий реализации государственной программы" государственной программы Ленинградской области "Развитие культуры в Ленинградской области"	962	08	01	55 5 1122		1 960,0
Иные закупки товаров, работ и услуг для государственных (муниципальных) нужд	962	08	01	55 5 1122	240	1 960,0

1	2	3	4	5	6	7
Предоставление государственным бюджетным учреждениям субсидий на обеспечение мероприятий по технологическому присоединению к электрическим сетям в рамках подпрограммы "Обеспечение условий реализации государственной программы" государственной программы Ленинградской области "Развитие культуры в Ленинградской области"	962	08	01	55 5 1305		29 770,7
Субсидии бюджетным учреждениям	962	08	01	55 5 1305	610	29 770,7
Комплектование книжных фондов библиотек муниципальных образований и государственных библиотек городов Москвы и Санкт-Петербурга в рамках подпрограммы "Обеспечение условий реализации государственной программы" государственной программы Ленинградской области "Развитие культуры в Ленинградской области"	962	08	01	55 5 5144		543,6
Иные межбюджетные трансферты	962	08	01	55 5 5144	540	543,6
Подключение общедоступных библиотек Российской Федерации к сети Интернет и развитие системы библиотечного дела с учетом задачи расширения информационных технологий и оцифровки в рамках подпрограммы "Обеспечение условий реализации государственной программы" государственной программы Ленинградской области "Развитие культуры в Ленинградской области"	962	08	01	55 5 5146		413,9
Иные межбюджетные трансферты	962	08	01	55 5 5146	540	413,9
Субсидии на капитальный ремонт объектов культуры городских поселений Ленинградской области в рамках подпрограммы "Обеспечение условий реализации государственной программы" государственной программы Ленинградской области "Развитие культуры в Ленинградской области"	962	08	01	55 5 7035		68 123,1
Субсидии	962	08	01	55 5 7035	520	68 123,1
Субсидии на обеспечение выплат стимулирующего характера работникам муниципальных учреждений культуры Ленинградской области в рамках подпрограммы "Обеспечение условий реализации государственной программы" государственной программы Ленинградской области "Развитие культуры в Ленинградской области"	962	08	01	55 5 7036		224 528,1
Субсидии	962	08	01	55 5 7036	520	224 528,1
Иные межбюджетные трансферты на комплектование книжных фондов библиотек муниципальных образований Ленинградской области в рамках подпрограммы "Обеспечение условий реализации государственной программы" государственной программы Ленинградской области "Развитие культуры в Ленинградской области"	962	08	01	55 5 7205		4 500,0
Иные межбюджетные трансферты	962	08	01	55 5 7205	540	4 500,0
Государственная программа Ленинградской области "Стимулирование экономической активности Ленинградской области"	962	08	01	61 0 0000		3 775,0

1	2	3	4	5	6	7
Подпрограмма "Развитие международных и межрегиональных связей Ленинградской области" государственной программы Ленинградской области "Стимулирование экономической активности Ленинградской области"	962	08	01	61 6 0000		3 775,0
Предоставление государственным бюджетным и автономным учреждениям субсидий в рамках подпрограммы "Развитие международных и межрегиональных связей Ленинградской области" государственной программы Ленинградской области "Стимулирование экономической активности Ленинградской области"	962	08	01	61 6 0017		3 775,0
Субсидии бюджетным учреждениям	962	08	01	61 6 0017	610	3 775,0
Непрограммные расходы органов исполнительной власти Ленинградской области	962	08	01	6800000		11 400,0
Непрограммные расходы	962	08	01	6890000		11 400,0
Резервный фонд Правительства Ленинградской области в рамках непрограммных расходов органов исполнительной власти Ленинградской области	962	08	01	6891005		11 400,0
Субсидии бюджетным учреждениям	962	08	01	6891005	610	11 400,0
Кинематография	962	08	02			1 500,0
Государственная программа Ленинградской области "Развитие культуры в Ленинградской области"	962	08	02	55 0 0000		1 500,0
Подпрограмма "Обеспечение доступа жителей Ленинградской области к культурным ценностям" государственной программы Ленинградской области "Развитие культуры в Ленинградской области"	962	08	02	55 3 0000		1 500,0
Предоставление субсидии в целях возмещения затрат или недополученных доходов в связи с прокатом и показом национальных фильмов, реставрацией и хранением фильмофонда предприятиями кинематографии Ленинградской области в рамках подпрограммы "Обеспечение доступа жителей Ленинградской области к культурным ценностям" государственной программы Ленинградской области "Развитие культуры в Ленинградской области"	962	08	02	55 3 0651		1 500,0
Субсидии юридическим лицам (кроме некоммерческих организаций), индивидуальным предпринимателям, физическим лицам	962	08	02	55 3 0651	810	1 500,0
СОЦИАЛЬНАЯ ПОЛИТИКА	962	10	00			5 675,5
Социальное обеспечение населения	962	10	03			5 675,5
Государственная программа Ленинградской области "Социальная поддержка отдельных категорий граждан в Ленинградской области"	962	10	03	53 0 0000		5 675,5
Подпрограмма "Развитие мер социальной поддержки отдельных категорий граждан" государственной программы Ленинградской области "Социальная поддержка отдельных категорий граждан в Ленинградской области"	962	10	03	53 1 0000		4 221,5
Социальная поддержка молодых специалистов Ленинградской области в рамках подпрограммы "Развитие мер социальной поддержки отдельных категорий граждан" государственной программы Ленинградской области "Социальная поддержка отдельных категорий граждан в Ленинградской области"	962	10	03	53 1 0302		4 011,5

1	2	3	4	5	6	7
Публичные нормативные социальные выплаты гражданам	962	10	03	53 1 0302	310	4 011,5
Выплата разового пособия молодым специалистам в рамках подпрограммы "Развитие мер социальной поддержки отдельных категорий граждан" государственной программы Ленинградской области "Социальная поддержка отдельных категорий граждан в Ленинградской области"	962	10	03	53 1 0305		210,0
Публичные нормативные социальные выплаты гражданам	962	10	03	53 1 0305	310	210,0
Подпрограмма "Совершенствование социальной поддержки семьи и детей" государственной программы Ленинградской области "Социальная поддержка отдельных категорий граждан в Ленинградской области"	962	10	03	53 3 0000		1 454,0
Обеспечение социальных гарантий детям-сиротам и детям, оставшимся без попечения родителей, обучающимся в организациях профессионального образования, в рамках подпрограммы "Совершенствование социальной поддержки семьи и детей" государственной программы Ленинградской области "Социальная поддержка отдельных категорий граждан в Ленинградской области"	962	10	03	53 3 1198		1 454,0
Субсидии бюджетным учреждениям	962	10	03	53 3 1198	610	1 454,0
МЕЖБЮДЖЕТНЫЕ ТРАНСФЕРТЫ ОБЩЕГО ХАРАКТЕРА БЮДЖЕТАМ СУБЪЕКТОВ РОССИЙСКОЙ ФЕДЕРАЦИИ И МУНИЦИПАЛЬНЫХ ОБРАЗОВАНИЙ	962	14	00			3 940,9
Прочие межбюджетные трансферты общего характера	962	14	03			3 940,9
Непрограммные расходы органов исполнительной власти Ленинградской области	962	14	03	6800000		3 940,9
Непрограммные расходы	962	14	03	6890000		3 940,9
Иные межбюджетные трансферты за счет резервного фонда Правительства Ленинградской области в рамках непрограммных расходов органов исполнительной власти Ленинградской области	962	14	03	6897212		3 940,9
Иные межбюджетные трансферты	962	14	03	6897212	540	3 940,9
КОМИТЕТ ПО ТРУДУ И ЗАНЯТОСТИ НАСЕЛЕНИЯ ЛЕНИНГРАДСКОЙ ОБЛАСТИ	970					563 467,3
НАЦИОНАЛЬНАЯ ЭКОНОМИКА	970	04	00			80 277,6
Общэкономические вопросы	970	04	01			80 277,6
Государственная программа Ленинградской области "Стимулирование экономической активности Ленинградской области"	970	04	01	61 0 0000		20 057,4
Подпрограмма "Развитие рынка труда и содействие занятости населения Ленинградской области" государственной программы Ленинградской области "Стимулирование экономической активности Ленинградской области"	970	04	01	61 4 0000		18 971,4
Предоставление государственным бюджетным и автономным учреждениям субсидий в рамках подпрограммы "Развитие рынка труда и содействие занятости населения Ленинградской области" государственной программы Ленинградской области "Стимулирование экономической активности Ленинградской области"	970	04	01	61 4 0017		8 406,6
Субсидии автономным учреждениям	970	04	01	61 4 0017	620	8 406,6

1	2	3	4	5	6	7
Реализация дополнительных мероприятий в сфере занятости населения в рамках подпрограммы "Развитие рынка труда и содействие занятости населения Ленинградской области" государственной программы Ленинградской области "Стимулирование экономической активности Ленинградской области"	970	04	01	61 4 5083		10 564,8
Субсидии юридическим лицам (кроме некоммерческих организаций), индивидуальным предпринимателям, физическим лицам	970	04	01	61 4 5083	810	10 564,8
Подпрограмма "Развитие международных и межрегиональных связей Ленинградской области" государственной программы Ленинградской области "Стимулирование экономической активности Ленинградской области"	970	04	01	61 6 0000		242,7
Выпуск информационного сборника "О состоянии и развитии рынка труда, государственных услугах, оказываемых службой занятости населения гражданам и работодателям на территории Ленинградской области" в рамках подпрограммы "Развитие международных и межрегиональных связей Ленинградской области" государственной программы Ленинградской области "Стимулирование экономической активности Ленинградской области"	970	04	01	61 6 1059		242,7
Иные закупки товаров, работ и услуг для государственных (муниципальных) нужд	970	04	01	61 6 1059	240	242,7
Подпрограмма "Улучшение условий и охраны труда в Ленинградской области" государственной программы Ленинградской области "Стимулирование экономической активности Ленинградской области"	970	04	01	61 9 0000		843,3
Предоставление государственным бюджетным и автономным учреждениям субсидий в рамках подпрограммы "Улучшение условий и охраны труда в Ленинградской области" государственной программы Ленинградской области "Стимулирование экономической активности Ленинградской области"	970	04	01	61 9 0017		643,3
Субсидии автономным учреждениям	970	04	01	61 9 0017	620	643,3
Улучшение условий и охраны труда в целях снижения профессиональных рисков работников организаций, расположенных на территории Ленинградской области в рамках подпрограммы "Улучшение условий и охраны труда в Ленинградской области" государственной программы Ленинградской области "Стимулирование экономической активности Ленинградской области"	970	04	01	61 9 1123		200,0
Иные закупки товаров, работ и услуг для государственных (муниципальных) нужд	970	04	01	61 9 1123	240	200,0
Обеспечение деятельности государственных органов Ленинградской области	970	04	01	67 0 0000		60 220,2
Обеспечение деятельности аппаратов государственных органов Ленинградской области	970	04	01	67 3 0000		60 220,2
Расходы на выплаты по оплате труда работников государственных органов в рамках обеспечения деятельности аппаратов государственных органов Ленинградской области	970	04	01	67 3 0014		50 385,2

1	2	3	4	5	6	7
Расходы на выплаты персоналу государственных (муниципальных) органов	970	04	01	67 3 0014	120	50 385,2
Расходы на обеспечение функций государственных органов в рамках обеспечения деятельности аппаратов государственных органов Ленинградской области	970	04	01	67 3 0015		9 835,0
Расходы на выплаты персоналу государственных (муниципальных) органов	970	04	01	67 3 0015	120	596,4
Иные закупки товаров, работ и услуг для государственных (муниципальных) нужд	970	04	01	67 3 0015	240	9 044,3
Уплата налогов, сборов и иных платежей	970	04	01	67 3 0015	850	194,3
СОЦИАЛЬНАЯ ПОЛИТИКА	970	10	00			483 189,7
Пенсионное обеспечение	970	10	01			15 246,2
Государственная программа Ленинградской области "Стимулирование экономической активности Ленинградской области"	970	10	01	61 0 0000		15 246,2
Подпрограмма "Развитие рынка труда и содействие занятости населения Ленинградской области" государственной программы Ленинградской области "Стимулирование экономической активности Ленинградской области"	970	10	01	61 4 0000		15 246,2
Социальные выплаты безработным гражданам в соответствии с Законом Российской Федерации от 19 апреля 1991 года № 1032-1 "О занятости населения в Российской Федерации" в рамках подпрограммы "Развитие рынка труда и содействие занятости населения Ленинградской области" государственной программы Ленинградской области "Стимулирование экономической активности Ленинградской области"	970	10	01	61 4 5290		15 246,2
Межбюджетные трансферты бюджету Пенсионного фонда Российской Федерации	970	10	01	61 4 5290	570	15 246,2
Социальное обеспечение населения	970	10	03			193 989,6
Государственная программа Ленинградской области "Стимулирование экономической активности Ленинградской области"	970	10	03	61 0 0000		193 989,6
Подпрограмма "Развитие рынка труда и содействие занятости населения Ленинградской области" государственной программы Ленинградской области "Стимулирование экономической активности Ленинградской области"	970	10	03	61 4 0000		193 989,6
Социальные выплаты безработным гражданам в соответствии с Законом Российской Федерации от 19 апреля 1991 года № 1032-1 "О занятости населения в Российской Федерации" в рамках подпрограммы "Развитие рынка труда и содействие занятости населения Ленинградской области" государственной программы Ленинградской области "Стимулирование экономической активности Ленинградской области"	970	10	03	61 4 5290		193 989,6
Иные закупки товаров, работ и услуг для государственных (муниципальных) нужд	970	10	03	61 4 5290	240	1 497,7
Социальные выплаты гражданам, кроме публичных нормативных социальных выплат	970	10	03	61 4 5290	320	185 545,6
Стипендии	970	10	03	61 4 5290	340	6 946,3
Другие вопросы в области социальной политики	970	10	06			273 953,9
Государственная программа Ленинградской области "Стимулирование экономической активности Ленинградской области"	970	10	06	61 0 0000		273 953,9

1	2	3	4	5	6	7
Подпрограмма "Развитие рынка труда и содействие занятости населения Ленинградской области" государственной программы Ленинградской области "Стимулирование экономической активности Ленинградской области"	970	10	06	61 4 0000		273 953,9
Расходы на обеспечение деятельности государственных казенных учреждений в рамках подпрограммы "Развитие рынка труда и содействие занятости населения Ленинградской области" государственной программы Ленинградской области "Стимулирование экономической активности Ленинградской области"	970	10	06	61 4 0016		215 242,6
Расходы на выплаты персоналу казенных учреждений	970	10	06	61 4 0016	110	160 535,3
Иные закупки товаров, работ и услуг для государственных (муниципальных) нужд	970	10	06	61 4 0016	240	54 500,7
Уплата налогов, сборов и иных платежей	970	10	06	61 4 0016	850	206,6
Реализация дополнительных мероприятий в сфере занятости населения в рамках подпрограммы "Развитие рынка труда и содействие занятости населения Ленинградской области" государственной программы Ленинградской области "Стимулирование экономической активности Ленинградской области"	970	10	06	61 4 0655		1 937,9
Субсидии юридическим лицам (кроме некоммерческих организаций), индивидуальным предпринимателям, физическим лицам	970	10	06	61 4 0655	810	1 937,9
Реализация активной политики в области обеспечения занятости населения в рамках подпрограммы "Развитие рынка труда и содействие занятости населения Ленинградской области" государственной программы Ленинградской области "Стимулирование экономической активности Ленинградской области"	970	10	06	61 4 1058		56 773,4
Социальные выплаты гражданам, кроме публичных нормативных социальных выплат	970	10	06	61 4 1058	320	35 871,6
Иные выплаты населению	970	10	06	61 4 1058	360	12 615,2
Субсидии юридическим лицам (кроме некоммерческих организаций), индивидуальным предпринимателям, физическим лицам	970	10	06	61 4 1058	810	8 286,6
КОМИТЕТ ПРАВОПОРЯДКА И БЕЗОПАСНОСТИ ЛЕНИНГРАДСКОЙ ОБЛАСТИ	972					1 727 699,8
ОБЩЕГОСУДАРСТВЕННЫЕ ВОПРОСЫ						
Судебная система	972	01	00			237 682,6
Обеспечение деятельности государственных органов Ленинградской области	972	01	05			85 851,6
Обеспечение деятельности аппаратов мировых судей Ленинградской области	972	01	05	67 9 0000		85 851,6
Расходы на обеспечение функций государственных органов в рамках обеспечения деятельности аппаратов мировых судей Ленинградской области	972	01	05	67 9 0015		85 044,2
Иные закупки товаров, работ и услуг для государственных (муниципальных) нужд	972	01	05	67 9 0015	240	85 012,6
Исполнение судебных актов	972	01	05	67 9 0015	830	29,1
Уплата налогов, сборов и иных платежей	972	01	05	67 9 0015	850	2,4

1	2	3	4	5	6	7
Расходы на профессиональную переподготовку и повышение квалификации мировых судей Ленинградской области в рамках обеспечения деятельности аппаратов мировых судей Ленинградской области	972	01	05	67 9 1036		355,4
Иные закупки товаров, работ и услуг для государственных (муниципальных) нужд	972	01	05	67 9 1036	240	355,4
Расходы на возмещение издержек, связанных с рассмотрением мировыми судьями Ленинградской области гражданских дел, в рамках обеспечения деятельности аппаратов мировых судей Ленинградской области	972	01	05	67 9 1037		36,8
Исполнение судебных актов	972	01	05	67 9 1037	830	36,8
Расходы на возмещение командировочных расходов по найму жилого помещения и выплаты суточных мировым судьям Ленинградской области в рамках обеспечения деятельности аппаратов мировых судей Ленинградской области	972	01	05	67 9 1151		415,2
Иные закупки товаров, работ и услуг для государственных (муниципальных) нужд	972	01	05	67 9 1151	240	415,2
Другие общегосударственные вопросы	972	01	13			151 831,0
Государственная программа Ленинградской области "Безопасность Ленинградской области"	972	01	13	58 0 0000		113 649,6
Подпрограмма "Обеспечение правопорядка и профилактика правонарушений" государственной программы Ленинградской области "Безопасность Ленинградской области"	972	01	13	58 1 0000		113 649,6
Выплаты физическим лицам вознаграждения за добровольную сдачу в органы внутренних дел оружия, боеприпасов, взрывчатых веществ и взрывных устройств в рамках подпрограммы "Обеспечение правопорядка и профилактика правонарушений" государственной программы Ленинградской области "Безопасность Ленинградской области"	972	01	13	58 1 1153		978,4
Иные выплаты населению	972	01	13	58 1 1153	360	978,4
Субсидии на создание в населенных пунктах Ленинградской области с численностью свыше 10 тысяч человек аппаратно-программного комплекса автоматизированной информационной системы "Безопасный город" в рамках подпрограммы "Обеспечение правопорядка и профилактика правонарушений" государственной программы Ленинградской области "Безопасность Ленинградской области"	972	01	13	58 1 7043		19 983,5
Субсидии	972	01	13	58 1 7043	520	19 983,5
Субвенции на обеспечение выполнения органами местного самоуправления муниципальных образований отдельных государственных полномочий Ленинградской области в сфере профилактики безнадзорности и правонарушений несовершеннолетних в рамках подпрограммы "Обеспечение правопорядка и профилактика правонарушений" государственной программы Ленинградской области "Безопасность Ленинградской области"	972	01	13	58 1 7133		41 199,3
Субвенции	972	01	13	58 1 7133	530	41 199,3

1	2	3	4	5	6	7
Субвенции на обеспечение выполнения органами местного самоуправления муниципальных образований отдельных государственных полномочий Ленинградской области в сфере административных правоотношений в рамках подпрограммы "Обеспечение правопорядка и профилактика правонарушений" государственной программы Ленинградской области "Безопасность Ленинградской области"	972	01	13	58 1 7134		51 488,4
Субвенции	972	01	13	58 1 7134	530	51 488,4
Непрограммные расходы органов исполнительной власти Ленинградской области	972	01	13	68 0 0000		38 181,4
Непрограммные расходы	972	01	13	68 9 0000		38 181,4
Расходы на обеспечение деятельности государственных казенных учреждений в рамках непрограммных расходов органов исполнительной власти Ленинградской области	972	01	13	68 9 0016		38 181,4
Расходы на выплаты персоналу казенных учреждений	972	01	13	68 9 0016	110	34 562,6
Иные закупки товаров, работ и услуг для государственных (муниципальных) нужд	972	01	13	68 9 0016	240	3 618,9
НАЦИОНАЛЬНАЯ ОБОРОНА	972	02	00			57 139,8
Мобилизационная и вневойсковая подготовка	972	02	03			57 139,8
Непрограммные расходы органов исполнительной власти Ленинградской области	972	02	03	68 0 0000		57 139,8
Непрограммные расходы	972	02	03	68 9 0000		57 139,8
Осуществление первичного воинского учета на территориях, где отсутствуют военные комиссариаты, в рамках непрограммных расходов органов исполнительной власти Ленинградской области	972	02	03	68 9 5118		57 139,8
Субвенции	972	02	03	68 9 5118	530	57 139,8
НАЦИОНАЛЬНАЯ БЕЗОПАСНОСТЬ И ПРАВООХРАНИТЕЛЬНАЯ ДЕЯТЕЛЬНОСТЬ	972	03	00			1 408 214,5
Защита населения и территории от последствий чрезвычайных ситуаций природного и техногенного характера, гражданская оборона	972	03	09			403 096,4
Государственная программа Ленинградской области "Безопасность Ленинградской области"	972	03	09	58 0 0000		403 096,4
Подпрограмма "Предупреждение чрезвычайных ситуаций, развитие гражданской обороны, защита населения и территорий от чрезвычайных ситуаций природного и техногенного характера, обеспечение пожарной безопасности и безопасности людей на водных объектах" государственной программы Ленинградской области "Безопасность Ленинградской области"	972	03	09	58 2 0000		403 096,4
Бюджетные инвестиции на проектирование, строительство и реконструкцию поисково-спасательных станций в рамках подпрограммы "Предупреждение чрезвычайных ситуаций, развитие гражданской обороны, защита населения и территорий от чрезвычайных ситуаций природного и техногенного характера, обеспечение пожарной безопасности и безопасности людей на водных объектах" государственной программы Ленинградской области "Безопасность Ленинградской области"	972	03	09	58 2 0412		17 338,3
Бюджетные инвестиции	972	03	09	58 2 0412	410	17 338,3

1	2	3	4	5	6	7
Создание комплексной системы экстренного оповещения населения на базе местных систем оповещения Ленинградской области в рамках подпрограммы "Предупреждение чрезвычайных ситуаций, развитие гражданской обороны, защита населения и территорий от чрезвычайных ситуаций природного и техногенного характера, обеспечение пожарной безопасности и безопасности людей на водных объектах" государственной программы Ленинградской области "Безопасность Ленинградской области"	972	03	09	58 2 1154		116 508,3
Иные закупки товаров, работ и услуг для государственных (муниципальных) нужд	972	03	09	58 2 1154	240	116 508,3
Создание резерва имущества гражданской обороны для неработающего населения Ленинградской области, обновление имущества гражданской обороны в рамках подпрограммы "Предупреждение чрезвычайных ситуаций, развитие гражданской обороны, защита населения и территорий от чрезвычайных ситуаций природного и техногенного характера, обеспечение пожарной безопасности и безопасности людей на водных объектах" государственной программы Ленинградской области "Безопасность Ленинградской области"	972	03	09	58 2 1156		9 546,9
Иные закупки товаров, работ и услуг для государственных (муниципальных) нужд	972	03	09	58 2 1156	240	9 546,9
Обеспечение предупреждения и ликвидации последствий чрезвычайных ситуаций и стихийных бедствий в рамках подпрограммы "Предупреждение чрезвычайных ситуаций, развитие гражданской обороны, защита населения и территорий от чрезвычайных ситуаций природного и техногенного характера, обеспечение пожарной безопасности и безопасности людей на водных объектах" государственной программы Ленинградской области "Безопасность Ленинградской области"	972	03	09	58 2 1157		3 482,9
Иные закупки товаров, работ и услуг для государственных (муниципальных) нужд	972	03	09	58 2 1157	240	3 482,9
Оснащение поисково-спасательных станций аварийно-спасательным оборудованием в сфере информационно-коммуникационных технологий в рамках подпрограммы "Предупреждение чрезвычайных ситуаций, развитие гражданской обороны, защита населения и территорий от чрезвычайных ситуаций природного и техногенного характера, обеспечение пожарной безопасности и безопасности людей на водных объектах" государственной программы Ленинградской области "Безопасность Ленинградской области"	972	03	09	58 2 1158		399,7
Иные закупки товаров, работ и услуг для государственных (муниципальных) нужд	972	03	09	58 2 1158	240	399,7

1	2	3	4	5	6	7
Оснащение поисково-спасательных станций специальной техникой в рамках подпрограммы "Предупреждение чрезвычайных ситуаций, развитие гражданской обороны, защита населения и территорий от чрезвычайных ситуаций природного и техногенного характера, обеспечение пожарной безопасности и безопасности людей на водных объектах" государственной программы Ленинградской области "Безопасность Ленинградской области"	972	03	09	58 2 1159		40 974,4
Иные закупки товаров, работ и услуг для государственных (муниципальных) нужд	972	03	09	58 2 1159	240	40 974,4
Реализация мероприятий ведомственной целевой программы "Обеспечение деятельности государственного казенного учреждения Ленинградской области "Управление по обеспечению мероприятий гражданской защиты Ленинградской области" в рамках подпрограммы "Предупреждение чрезвычайных ситуаций, развитие гражданской обороны, защита населения и территорий от чрезвычайных ситуаций природного и техногенного характера, обеспечение пожарной безопасности и безопасности людей на водных объектах" государственной программы Ленинградской области "Безопасность Ленинградской области"	972	03	09	58 2 1164		140 169,8
Расходы на выплаты персоналу казенных учреждений	972	03	09	58 2 1164	110	102 354,6
Иные закупки товаров, работ и услуг для государственных (муниципальных) нужд	972	03	09	58 2 1164	240	37 480,9
Уплата налогов, сборов и иных платежей	972	03	09	58 2 1164	850	334,3
Реализация мероприятий ведомственной целевой программы "Обеспечение деятельности государственного казенного учреждения Ленинградской области "Объект № 58 Правительства Ленинградской области" в рамках подпрограммы "Предупреждение чрезвычайных ситуаций, развитие гражданской обороны, защита населения и территорий от чрезвычайных ситуаций природного и техногенного характера, обеспечение пожарной безопасности и безопасности людей на водных объектах" государственной программы Ленинградской области "Безопасность Ленинградской области"	972	03	09	58 2 1165		74 676,2
Расходы на выплаты персоналу казенных учреждений	972	03	09	58 2 1165	110	34 598,2
Иные закупки товаров, работ и услуг для государственных (муниципальных) нужд	972	03	09	58 2 1165	240	38 780,2
Уплата налогов, сборов и иных платежей	972	03	09	58 2 1165	850	1 297,8
Обеспечение пожарной безопасности	972	03	10			917 807,6
Государственная программа Ленинградской области "Безопасность Ленинградской области"	972	03	10	58 0 0000		917 807,6
Подпрограмма "Предупреждение чрезвычайных ситуаций, развитие гражданской обороны, защита населения и территорий от чрезвычайных ситуаций природного и техногенного характера, обеспечение пожарной безопасности и безопасности людей на водных объектах" государственной программы Ленинградской области "Безопасность Ленинградской области"	972	03	10	58 2 0000		917 807,6

1	2	3	4	5	6	7
Бюджетные инвестиции на проектирование, строительство и реконструкцию пожарных депо в рамках подпрограммы "Предупреждение чрезвычайных ситуаций, развитие гражданской обороны, защита населения и территорий от чрезвычайных ситуаций природного и техногенного характера, обеспечение пожарной безопасности и безопасности людей на водных объектах" государственной программы Ленинградской области "Безопасность Ленинградской области"	972	03	10	58 2 0413		32 683,8
Бюджетные инвестиции	972	03	10	58 2 0413	410	32 683,8
Приобретение пожарной техники, оборудования для вновь вводимых пожарных депо в рамках подпрограммы "Предупреждение чрезвычайных ситуаций, развитие гражданской обороны, защита населения и территорий от чрезвычайных ситуаций природного и техногенного характера, обеспечение пожарной безопасности и безопасности людей на водных объектах" государственной программы Ленинградской области "Безопасность Ленинградской области"	972	03	10	58 2 1161		21 861,5
Иные закупки товаров, работ и услуг для государственных (муниципальных) нужд	972	03	10	58 2 1161	240	21 861,5
Вовлечение в обеспечение пожарной безопасности и безопасности людей на водных объектах на территории Ленинградской области граждан и организаций, стимулирование и поддержка гражданских инициатив в рамках подпрограммы "Предупреждение чрезвычайных ситуаций, развитие гражданской обороны, защита населения и территорий от чрезвычайных ситуаций природного и техногенного характера, обеспечение пожарной безопасности и безопасности людей на водных объектах" государственной программы Ленинградской области "Безопасность Ленинградской области"	972	03	10	58 2 1162		2 401,0
Иные закупки товаров, работ и услуг для государственных (муниципальных) нужд	972	03	10	58 2 1162	240	2 401,0
Реализация мероприятий ведомственной целевой программы "Организация обеспечения деятельности государственного казенного учреждения Ленинградской области "Ленинградская областная противопожарно-спасательная служба" в рамках подпрограммы "Предупреждение чрезвычайных ситуаций, развитие гражданской обороны, защита населения и территорий от чрезвычайных ситуаций природного и техногенного характера, обеспечение пожарной безопасности и безопасности людей на водных объектах" государственной программы Ленинградской области "Безопасность Ленинградской области"	972	03	10	58 2 1163		860 861,2
Расходы на выплаты персоналу казенных учреждений	972	03	10	58 2 1163	110	690 219,9
Иные закупки товаров, работ и услуг для государственных (муниципальных) нужд	972	03	10	58 2 1163	240	170 514,9
Уплата налогов, сборов и иных платежей	972	03	10	58 2 1163	850	126,4
Другие вопросы в области национальной безопасности и правоохранительной деятельности	972	03	14			87 310,6

1	2	3	4	5	6	7
Государственная программа Ленинградской области "Безопасность Ленинградской области"	972	03	14	58 0 0000		33 601,2
Подпрограмма "Предупреждение чрезвычайных ситуаций, развитие гражданской обороны, защита населения и территорий от чрезвычайных ситуаций природного и техногенного характера, обеспечение пожарной безопасности и безопасности людей на водных объектах" государственной программы Ленинградской области "Безопасность Ленинградской области"	972	03	14	58 2 0000		33 601,2
Создание системы обеспечения вызова экстренных оперативных служб по единому номеру "112" на территории Ленинградской области в рамках подпрограммы "Предупреждение чрезвычайных ситуаций, развитие гражданской обороны, защита населения и территорий от чрезвычайных ситуаций природного и техногенного характера, обеспечение пожарной безопасности и безопасности людей на водных объектах" государственной программы Ленинградской области "Безопасность Ленинградской области"	972	03	14	58 2 1155		4 595,0
Бюджетные инвестиции	972	03	14	58 2 1155	410	4 595,0
Реализация мероприятий ведомственной целевой программы "Обеспечение деятельности государственного казенного учреждения Ленинградской области "Управление по обеспечению функционирования системы вызова экстренных оперативных служб по единому номеру "112" на территории Ленинградской области" в рамках подпрограммы "Предупреждение чрезвычайных ситуаций, развитие гражданской обороны, защита населения и территорий от чрезвычайных ситуаций природного и техногенного характера, обеспечение пожарной безопасности и безопасности людей на водных объектах" государственной программы Ленинградской области "Безопасность Ленинградской области"	972	03	14	58 2 1166		29 006,1
Расходы на выплаты персоналу казенных учреждений	972	03	14	58 2 1166	110	21 171,1
Иные закупки товаров, работ и услуг для государственных (муниципальных) нужд	972	03	14	58 2 1166	240	7 835,0
Непрограммные расходы органов исполнительной власти Ленинградской области	972	03	14	68 0 0000		53 709,4
Непрограммные расходы	972	03	14	68 9 0000		53 709,4
Расходы на обеспечение деятельности государственных казенных учреждений в рамках непрограммных расходов органов исполнительной власти Ленинградской области	972	03	14	68 9 0016		53 709,4
Расходы на выплаты персоналу казенных учреждений	972	03	14	68 9 0016	110	6 427,9
Иные закупки товаров, работ и услуг для государственных (муниципальных) нужд	972	03	14	68 9 0016	240	47 278,7
Уплата налогов, сборов и иных платежей	972	03	14	68 9 0016	850	2,9
ОБРАЗОВАНИЕ	972	07	00			24 380,3
Профессиональная подготовка, переподготовка и повышение квалификации	972	07	05			24 380,3
Государственная программа Ленинградской области "Современное образование Ленинградской области"	972	07	05	52 0 0000		24 380,3

1	2	3	4	5	6	7
Подпрограмма "Развитие профессионального образования" государственной программы Ленинградской области "Современное образование Ленинградской области"	972	07	05	52 6 0000		24 380,3
Предоставление государственным бюджетным и автономным организациям субсидий в рамках подпрограммы "Развитие профессионального образования" государственной программы Ленинградской области "Современное образование Ленинградской области"	972	07	05	52 6 0017		24 380,3
Субсидии автономным учреждениям	972	07	05	52 6 0017	620	24 380,3
СОЦИАЛЬНАЯ ПОЛИТИКА	972	10	00			282,5
Социальное обеспечение населения	972	10	03			282,5
Государственная программа Ленинградской области "Социальная поддержка отдельных категорий граждан в Ленинградской области"	972	10	03	53 0 0000		282,5
Подпрограмма "Развитие мер социальной поддержки отдельных категорий граждан" государственной программы Ленинградской области "Социальная поддержка отдельных категорий граждан в Ленинградской области"	972	10	03	53 1 0000		282,5
Социальная поддержка молодых специалистов Ленинградской области в рамках подпрограммы "Развитие мер социальной поддержки отдельных категорий граждан" государственной программы Ленинградской области "Социальная поддержка отдельных категорий граждан в Ленинградской области"	972	10	03	53 1 0302		282,5
Публичные нормативные социальные выплаты гражданам	972	10	03	53 1 0302	310	282,5
КОМИТЕТ ПО ПРИРОДНЫМ РЕСУРСАМ ЛЕНИНГРАДСКОЙ ОБЛАСТИ	974					1 198 432,8
ОБЩЕГОСУДАРСТВЕННЫЕ ВОПРОСЫ	974	01	00			233,0
Другие общегосударственные вопросы	974	01	13			233,0
Непрограммные расходы органов исполнительной власти Ленинградской области	974	01	13	68 0 0000		233,0
Непрограммные расходы	974	01	13	68 9 0000		233,0
Исполнение судебных актов Российской Федерации и мировых соглашений по возмещению вреда, причиненного в результате незаконных действий (бездействия) органов государственной власти (государственных органов) либо должностных лиц этих органов, а также в результате деятельности казенных учреждений, в рамках непрограммных расходов органов исполнительной власти Ленинградской области	974	01	13	68 9 1279		233,0
Исполнение судебных актов	974	01	13	68 9 1279	830	233,0
НАЦИОНАЛЬНАЯ ЭКОНОМИКА	974	04	00			1 101 351,7
Воспроизводство минерально-сырьевой базы	974	04	04			8 463,2
Государственная программа Ленинградской области "Охрана окружающей среды Ленинградской области"	974	04	04	59 0 0000		8 463,2
Подпрограмма "Минерально-сырьевая база" государственной программы Ленинградской области "Охрана окружающей среды Ленинградской области"	974	04	04	59 7 0000		8 463,2

1	2	3	4	5	6	7
Развитие и использование минерально-сырьевой базы Ленинградской области в рамках подпрограммы "Минерально-сырьевая база" государственной программы Ленинградской области "Охрана окружающей среды Ленинградской области"	974	04	04	59 7 1044		8 463,2
Иные закупки товаров, работ и услуг для государственных (муниципальных) нужд	974	04	04	59 7 1044	240	8 463,2
Водное хозяйство	974	04	06			19 073,8
Государственная программа Ленинградской области "Охрана окружающей среды Ленинградской области"	974	04	06	59 0 0000		19 073,8
Подпрограмма "Развитие водохозяйственного комплекса" государственной программы Ленинградской области "Охрана окружающей среды Ленинградской области"	974	04	06	59 3 0000		19 073,8
Осуществление отдельных полномочий в области водных отношений в рамках подпрограммы "Развитие водохозяйственного комплекса" государственной программы Ленинградской области "Охрана окружающей среды Ленинградской области"	974	04	06	59 3 5128		19 073,8
Иные закупки товаров, работ и услуг для государственных (муниципальных) нужд	974	04	06	59 3 5128	240	19 073,8
Лесное хозяйство	974	04	07			1 073 814,7
Государственная программа Ленинградской области "Охрана окружающей среды Ленинградской области"	974	04	07	59 0 0000		1 073 814,7
Подпрограмма "Развитие лесного хозяйства" государственной программы Ленинградской области "Охрана окружающей среды Ленинградской области"	974	04	07	59 8 0000		1 073 814,7
Расходы на обеспечение деятельности государственных казенных учреждений в рамках подпрограммы "Развитие лесного хозяйства" государственной программы Ленинградской области "Охрана окружающей среды Ленинградской области"	974	04	07	59 8 0016		718 901,0
Расходы на выплаты персоналу казенных учреждений	974	04	07	59 8 0016	110	569 733,1
Иные закупки товаров, работ и услуг для государственных (муниципальных) нужд	974	04	07	59 8 0016	240	146 840,0
Уплата налогов, сборов и иных платежей	974	04	07	59 8 0016	850	2 327,9
Организация работы школьных лесничеств в рамках подпрограммы "Развитие лесного хозяйства" государственной программы Ленинградской области "Охрана окружающей среды Ленинградской области"	974	04	07	59 8 1045		755,3
Иные закупки товаров, работ и услуг для государственных (муниципальных) нужд	974	04	07	59 8 1045	240	755,3
Организация и участие в выставочных мероприятиях и конгрессных пленарных заседаниях в рамках подпрограммы "Развитие лесного хозяйства" государственной программы Ленинградской области "Охрана окружающей среды Ленинградской области"	974	04	07	59 8 1300		777,0
Иные закупки товаров, работ и услуг для государственных (муниципальных) нужд	974	04	07	59 8 1300	240	777,0

1	2	3	4	5	6	7
Осуществление отдельных полномочий в области лесных отношений в рамках подпрограммы "Развитие лесного хозяйства" государственной программы Ленинградской области "Охрана окружающей среды Ленинградской области"	974	04	07	59 8 5129		352 479,8
Расходы на выплаты персоналу казенных учреждений	974	04	07	59 8 5129	110	232 945,4
Иные закупки товаров, работ и услуг для государственных (муниципальных) нужд	974	04	07	59 8 5129	240	118 931,0
Исполнение судебных актов	974	04	07	59 8 5129	830	461,9
Уплата налогов, сборов и иных платежей	974	04	07	59 8 5129	850	141,5
Субсидии на организацию работы школьных лесничеств в рамках подпрограммы "Развитие лесного хозяйства" государственной программы Ленинградской области "Охрана окружающей среды Ленинградской области"	974	04	07	59 8 7019		901,6
Субсидии	974	04	07	59 8 7019	520	901,6
ОХРАНА ОКРУЖАЮЩЕЙ СРЕДЫ	974	06	00			95 944,2
Охрана объектов растительного и животного мира и среды их обитания	974	06	03			15 420,1
Государственная программа Ленинградской области "Охрана окружающей среды Ленинградской области"	974	06	03	59 0 0000		15 420,1
Подпрограмма "Обеспечение реализации мероприятий, направленных на охрану окружающей среды, рациональное природопользование и воспроизводство минерально-сырьевой базы" государственной программы Ленинградской области "Охрана окружающей среды Ленинградской области"	974	06	03	59 9 0000		15 420,1
Расходы на обеспечение деятельности государственных казенных учреждений в рамках подпрограммы "Обеспечение реализации мероприятий, направленных на охрану окружающей среды, рациональное природопользование и воспроизводство минерально-сырьевой базы" государственной программы Ленинградской области "Охрана окружающей среды Ленинградской области"	974	06	03	59 9 0016		15 420,1
Расходы на выплаты персоналу казенных учреждений	974	06	03	59 9 0016	110	11 288,8
Иные закупки товаров, работ и услуг для государственных (муниципальных) нужд	974	06	03	59 9 0016	240	4 099,5
Уплата налогов, сборов и иных платежей	974	06	03	59 9 0016	850	31,8
Другие вопросы в области охраны окружающей среды	974	06	05			80 524,0
Государственная программа Ленинградской области "Охрана окружающей среды Ленинградской области"	974	06	05	59 0 0000		80 524,0
Подпрограмма "Регулирование качества окружающей среды" государственной программы Ленинградской области "Охрана окружающей среды Ленинградской области"	974	06	05	59 1 0000		3 519,8
Обеспечение экологической безопасности в рамках подпрограммы "Регулирование качества окружающей среды" государственной программы Ленинградской области "Охрана окружающей среды Ленинградской области"	974	06	05	59 1 1038		3 519,8
Иные закупки товаров, работ и услуг для государственных (муниципальных) нужд	974	06	05	59 1 1038	240	3 519,8

1	2	3	4	5	6	7
Подпрограмма "Гидрометеорология и мониторинг окружающей среды" государственной программы Ленинградской области "Охрана окружающей среды Ленинградской области"	974	06	05	59 2 0000		20 352,7
Мониторинг состояния окружающей среды в рамках подпрограммы "Гидрометеорология и мониторинг окружающей среды" государственной программы Ленинградской области "Охрана окружающей среды Ленинградской области"	974	06	05	59 2 1039		20 352,7
Иные закупки товаров, работ и услуг для государственных (муниципальных) нужд	974	06	05	59 2 1039	240	20 352,7
Подпрограмма "Организация экологического воспитания, образования и просвещения" государственной программы Ленинградской области "Охрана окружающей среды Ленинградской области"	974	06	05	59 4 0000		6 854,1
Поддержка экологического воспитания, образования и просвещения школьников и информирования населения Ленинградской области в рамках подпрограммы "Организация экологического воспитания, образования и просвещения" государственной программы Ленинградской области "Охрана окружающей среды Ленинградской области"	974	06	05	59 4 1041		6 854,1
Иные закупки товаров, работ и услуг для государственных (муниципальных) нужд	974	06	05	59 4 1041	240	6 854,1
Подпрограмма "Государственная экологическая экспертиза" государственной программы Ленинградской области "Охрана окружающей среды Ленинградской области"	974	06	05	59 5 0000		3 577,9
Организация и проведение экологической экспертизы объектов регионального уровня в рамках подпрограммы "Государственная экологическая экспертиза" государственной программы Ленинградской области "Охрана окружающей среды Ленинградской области"	974	06	05	59 5 1042		3 577,9
Иные закупки товаров, работ и услуг для государственных (муниципальных) нужд	974	06	05	59 5 1042	240	3 577,9
Подпрограмма "Особо охраняемые природные территории" государственной программы Ленинградской области "Охрана окружающей среды Ленинградской области"	974	06	05	59 6 0000		46 219,6
Расходы на обеспечение деятельности государственных казенных учреждений в рамках подпрограммы "Особо охраняемые природные территории" государственной программы Ленинградской области "Охрана окружающей среды Ленинградской области"	974	06	05	59 6 0016		28 272,8
Расходы на выплаты персоналу казенных учреждений	974	06	05	59 6 0016	110	18 795,0
Иные закупки товаров, работ и услуг для государственных (муниципальных) нужд	974	06	05	59 6 0016	240	9 456,3
Уплата налогов, сборов и иных платежей	974	06	05	59 6 0016	850	21,6
Поддержка и развитие особо охраняемых природных территорий Ленинградской области в рамках подпрограммы "Особо охраняемые природные территории" государственной программы Ленинградской области "Охрана окружающей среды Ленинградской области"	974	06	05	59 6 1043		17 946,7

1	2	3	4	5	6	7
Иные закупки товаров, работ и услуг для государственных (муниципальных) нужд	974	06	05	59 6 1043	240	17 946,7
СОЦИАЛЬНАЯ ПОЛИТИКА	974	10	00			904,0
Социальное обеспечение населения	974	10	03			904,0
Государственная программа Ленинградской области "Социальная поддержка отдельных категорий граждан в Ленинградской области"	974	10	03	53 0 0000		904,0
Подпрограмма "Развитие мер социальной поддержки отдельных категорий граждан" государственной программы Ленинградской области "Социальная поддержка отдельных категорий граждан в Ленинградской области"	974	10	03	53 1 0000		904,0
Социальная поддержка молодых специалистов Ленинградской области в рамках подпрограммы "Развитие мер социальной поддержки отдельных категорий граждан" государственной программы Ленинградской области "Социальная поддержка отдельных категорий граждан в Ленинградской области"	974	10	03	53 1 0302		904,0
Публичные нормативные социальные выплаты гражданам	974	10	03	53 1 0302	310	904,0
КОМИТЕТ ПО ПЕЧАТИ И СВЯЗЯМ С ОБЩЕСТВЕННОСТЬЮ ЛЕНИНГРАДСКОЙ ОБЛАСТИ	976					306 758,1
ОБЩЕГОСУДАРСТВЕННЫЕ ВОПРОСЫ	976	01	00			56 551,6
Функционирование Правительства Российской Федерации, высших исполнительных органов государственной власти субъектов Российской Федерации, местных администраций	976	01	04			6,8
Обеспечение деятельности государственных органов Ленинградской области	976	01	04	67 0 0000		6,8
Обеспечение деятельности аппаратов государственных органов Ленинградской области	976	01	04	67 3 0000		6,8
Расходы на обеспечение функций государственных органов в рамках обеспечения деятельности аппаратов государственных органов Ленинградской области	976	01	04	67 3 0015		6,8
Иные закупки товаров, работ и услуг для государственных (муниципальных) нужд	976	01	04	67 3 0015	240	1,1
Уплата налогов, сборов и иных платежей	976	01	04	67 3 0015	850	5,7
Другие общегосударственные вопросы	976	01	13			56 544,8
Государственная программа Ленинградской области "Социальная поддержка отдельных категорий граждан в Ленинградской области"	976	01	13	53 0 0000		2 529,0
Подпрограмма "Формирование доступной среды жизнедеятельности для инвалидов в Ленинградской области" государственной программы Ленинградской области "Социальная поддержка отдельных категорий граждан в Ленинградской области"	976	01	13	53 6 0000		2 529,0
Мероприятия по формированию доступной среды жизнедеятельности для инвалидов в Ленинградской области в рамках подпрограммы "Формирование доступной среды жизнедеятельности для инвалидов в Ленинградской области" государственной программы Ленинградской области "Социальная поддержка отдельных категорий граждан в Ленинградской области"	976	01	13	53 6 1075		1 086,3

1	2	3	4	5	6	7
Иные закупки товаров, работ и услуг для государственных (муниципальных) нужд	976	01	13	53 6 1075	240	1 086,3
Мероприятия по формированию доступной среды жизнедеятельности для инвалидов в Ленинградской области в рамках подпрограммы "Формирование доступной среды жизнедеятельности для инвалидов в Ленинградской области" государственной программы Ленинградской области "Социальная поддержка отдельных категорий граждан в Ленинградской области"	976	01	13	53 6 5027		1 442,7
Иные закупки товаров, работ и услуг для государственных (муниципальных) нужд	976	01	13	53 6 5027	240	1 442,7
Государственная программа Ленинградской области "Стимулирование экономической активности Ленинградской области"	976	01	13	61 0 0000		975,6
Подпрограмма "Развитие международных и межрегиональных связей Ленинградской области" государственной программы Ленинградской области "Стимулирование экономической активности Ленинградской области"	976	01	13	61 6 0000		975,6
Организация проведения Балтийского форума соотечественников в рамках подпрограммы "Развитие международных и межрегиональных связей Ленинградской области" государственной программы Ленинградской области "Стимулирование экономической активности Ленинградской области"	976	01	13	61 6 1206		975,6
Иные закупки товаров, работ и услуг для государственных (муниципальных) нужд	976	01	13	61 6 1206	240	975,6
Государственная программа Ленинградской области "Устойчивое общественное развитие в Ленинградской области"	976	01	13	66 0 0000		48 653,6
Подпрограмма "Общество и власть на 2014 - 2016 годы" государственной программы Ленинградской области "Устойчивое общественное развитие в Ленинградской области"	976	01	13	66 5 0000		46 330,5
Техническая поддержка действующих и создание новых официальных интернет-ресурсов и сервисов в сети "Интернет" в рамках подпрограммы "Общество и власть на 2014 - 2016 годы" государственной программы Ленинградской области "Устойчивое общественное развитие в Ленинградской области"	976	01	13	66 5 1208		2 850,6
Иные закупки товаров, работ и услуг для государственных (муниципальных) нужд	976	01	13	66 5 1208	240	2 850,6
Разработка и реализация общественно и социально значимых проектов в сфере массовой информации в рамках подпрограммы "Общество и власть на 2014 - 2016 годы" государственной программы Ленинградской области "Устойчивое общественное развитие в Ленинградской области"	976	01	13	66 5 1209		1 950,0
Иные закупки товаров, работ и услуг для государственных (муниципальных) нужд	976	01	13	66 5 1209	240	1 950,0
Организация мероприятий в сфере социальной рекламы в рамках подпрограммы "Общество и власть на 2014 - 2016 годы" государственной программы Ленинградской области "Устойчивое общественное развитие в Ленинградской области"	976	01	13	66 5 1210		31 813,0

1	2	3	4	5	6	7
Иные закупки товаров, работ и услуг для государственных (муниципальных) нужд	976	01	13	66 5 1210	240	31 813,0
Организация и проведение творческих и информационных мероприятий для средств массовой информации и с участием средств массовой информации в рамках подпрограммы "Общество и власть на 2014 - 2016 годы" государственной программы Ленинградской области "Устойчивое общественное развитие в Ленинградской области"	976	01	13	66 5 1211		2 708,0
Иные закупки товаров, работ и услуг для государственных (муниципальных) нужд	976	01	13	66 5 1211	240	2 708,0
Организационная поддержка деятельности консультативных советов при Губернаторе Ленинградской области в рамках подпрограммы "Общество и власть на 2014 - 2016 годы" государственной программы Ленинградской области "Устойчивое общественное развитие в Ленинградской области"	976	01	13	66 5 1212		40,0
Иные закупки товаров, работ и услуг для государственных (муниципальных) нужд	976	01	13	66 5 1212	240	40,0
Обеспечение деятельности Общественной палаты Ленинградской области в рамках подпрограммы "Общество и власть на 2014 - 2016 годы" государственной программы Ленинградской области "Устойчивое общественное развитие в Ленинградской области"	976	01	13	66 5 1213		2 211,3
Иные закупки товаров, работ и услуг для государственных (муниципальных) нужд	976	01	13	66 5 1213	240	2 022,0
Иные выплаты населению	976	01	13	66 5 1213	360	189,3
Организация научных, аналитических и социологических исследований в рамках подпрограммы "Общество и власть на 2014 - 2016 годы" государственной программы Ленинградской области "Устойчивое общественное развитие в Ленинградской области"	976	01	13	66 5 1214		4 176,1
Иные закупки товаров, работ и услуг для государственных (муниципальных) нужд	976	01	13	66 5 1214	240	4 176,1
Мониторинг публикаций средств массовой информации и интернет-ресурсов в рамках подпрограммы "Общество и власть на 2014 - 2016 годы" государственной программы Ленинградской области "Устойчивое общественное развитие в Ленинградской области"	976	01	13	66 5 1215		581,5
Иные закупки товаров, работ и услуг для государственных (муниципальных) нужд	976	01	13	66 5 1215	240	581,5
Подпрограмма "Государственная поддержка социально ориентированных некоммерческих организаций на 2014 - 2016 годы" государственной программы Ленинградской области "Устойчивое общественное развитие в Ленинградской области"	976	01	13	66 9 0000		2 323,2
Информационная и консультационная, методическая и иная поддержка социально ориентированных некоммерческих организаций в рамках подпрограммы "Государственная поддержка социально ориентированных некоммерческих организаций на 2014 - 2016 годы" государственной программы Ленинградской области "Устойчивое общественное развитие в Ленинградской области"	976	01	13	66 9 1217		1 330,4

1	2	3	4	5	6	7
Иные закупки товаров, работ и услуг для государственных (муниципальных) нужд	976	01	13	66 9 1217	240	1 330,4
Мониторинг эффективности мероприятий по поддержке социально ориентированных некоммерческих организаций в рамках подпрограммы "Государственная поддержка социально ориентированных некоммерческих организаций на 2014 - 2016 годы" государственной программы Ленинградской области "Устойчивое общественное развитие в Ленинградской области"	976	01	13	66 9 1218		992,8
Иные закупки товаров, работ и услуг для государственных (муниципальных) нужд	976	01	13	66 9 1218	240	992,8
Непрограммные расходы органов исполнительной власти Ленинградской области	976	01	13	68 0 0000		4 386,6
Непрограммные расходы	976	01	13	68 9 0000		4 386,6
Исполнение судебных актов, вступивших в законную силу, по искам к Ленинградской области как к субъекту Российской Федерации в рамках непрограммных расходов органов исполнительной власти Ленинградской области	976	01	13	68 9 1007		242,5
Исполнение судебных актов	976	01	13	68 9 1007	830	242,5
Обеспечение опубликования правовых актов Ленинградской области в рамках непрограммных расходов органов исполнительной власти Ленинградской области	976	01	13	68 9 1265		4 144,1
Иные закупки товаров, работ и услуг для государственных (муниципальных) нужд	976	01	13	68 9 1265	240	4 144,1
НАЦИОНАЛЬНАЯ ЭКОНОМИКА	976	04	00			39 738,6
Другие вопросы в области национальной экономики	976	04	12			39 738,6
Государственная программа Ленинградской области "Устойчивое общественное развитие в Ленинградской области"	976	04	12	66 0 0000		39 738,6
Подпрограмма "Общество и власть на 2014 - 2016 годы" государственной программы Ленинградской области "Устойчивое общественное развитие в Ленинградской области"	976	04	12	66 5 0000		10 824,6
Субсидии в целях возмещения затрат в связи с производством полиграфической продукции, выполнением полиграфических работ (оказанием полиграфических услуг) в рамках подпрограммы "Общество и власть на 2014 - 2016 годы" государственной программы Ленинградской области "Устойчивое общественное развитие в Ленинградской области"	976	04	12	66 5 0672		10 824,6
Субсидии юридическим лицам (кроме некоммерческих организаций), индивидуальным предпринимателям, физическим лицам	976	04	12	66 5 0672	810	10 824,6
Подпрограмма "Государственная поддержка социально ориентированных некоммерческих организаций на 2014 - 2016 годы" государственной программы Ленинградской области "Устойчивое общественное развитие в Ленинградской области"	976	04	12	66 9 0000		28 914,0

1	2	3	4	5	6	7
Субсидии социально ориентированным некоммерческим организациям в сфере развития гражданского общества в рамках подпрограммы "Государственная поддержка социально ориентированных некоммерческих организаций на 2014 - 2016 годы" государственной программы Ленинградской области "Устойчивое общественное развитие в Ленинградской области"	976	04	12	66 9 0674		16 000,0
Субсидии некоммерческим организациям (за исключением государственных (муниципальных) учреждений)	976	04	12	66 9 0674	630	16 000,0
Субсидии социально ориентированным некоммерческим организациям в сфере развития гражданского общества в рамках подпрограммы "Государственная поддержка социально ориентированных некоммерческих организаций на 2014 - 2016 годы" государственной программы Ленинградской области "Устойчивое общественное развитие в Ленинградской области"	976	04	12	66 9 5085		12 914,0
Субсидии некоммерческим организациям (за исключением государственных (муниципальных) учреждений)	976	04	12	66 9 5085	630	12 914,0
СОЦИАЛЬНАЯ ПОЛИТИКА	976	10	00			18 525,0
Другие вопросы в области социальной политики	976	10	06			18 525,0
Государственная программа Ленинградской области "Устойчивое общественное развитие в Ленинградской области"	976	10	06	66 0 0000		18 525,0
Подпрограмма "Государственная поддержка социально ориентированных некоммерческих организаций на 2014 - 2016 годы" государственной программы Ленинградской области "Устойчивое общественное развитие в Ленинградской области"	976	10	06	66 9 0000		18 525,0
Субсидии некоммерческим организациям в сфере социальной поддержки ветеранов в рамках подпрограммы "Государственная поддержка социально ориентированных некоммерческих организаций на 2014 - 2016 годы" государственной программы Ленинградской области "Устойчивое общественное развитие в Ленинградской области"	976	10	06	66 9 0675		3 400,0
Субсидии некоммерческим организациям (за исключением государственных (муниципальных) учреждений)	976	10	06	66 9 0675	630	3 400,0
Иные межбюджетные трансферты на оказание финансовой помощи советам ветеранов войны, труда, Вооруженных Сил, правоохранительных органов, жителей блокадного Ленинграда и бывших малолетних узников фашистских лагерей в рамках подпрограммы "Государственная поддержка социально ориентированных некоммерческих организаций на 2014 - 2016 годы" государственной программы Ленинградской области "Устойчивое общественное развитие в Ленинградской области"	976	10	06	66 9 7206		15 125,0
Иные межбюджетные трансферты	976	10	06	66 9 7206	540	15 125,0
СРЕДСТВА МАССОВОЙ ИНФОРМАЦИИ	976	12	00			191 942,9
Телевидение и радиовещание	976	12	01			139 894,4
Государственная программа Ленинградской области "Социальная поддержка отдельных категорий граждан в Ленинградской области"	976	12	01	53 0 0000		500,0

1	2	3	4	5	6	7
Подпрограмма "Формирование доступной среды жизнедеятельности для инвалидов в Ленинградской области" государственной программы Ленинградской области "Социальная поддержка отдельных категорий граждан в Ленинградской области"	976	12	01	53 6 0000		500,0
Мероприятия по формированию доступной среды жизнедеятельности для инвалидов в Ленинградской области в рамках подпрограммы "Формирование доступной среды жизнедеятельности для инвалидов в Ленинградской области" государственной программы Ленинградской области "Социальная поддержка отдельных категорий граждан в Ленинградской области"	976	12	01	53 6 1075		500,0
Иные закупки товаров, работ и услуг для государственных (муниципальных) нужд	976	12	01	53 6 1075	240	500,0
Государственная программа Ленинградской области "Устойчивое общественное развитие в Ленинградской области"	976	12	01	66 0 0000		139 394,4
Подпрограмма "Общество и власть на 2014 - 2016 годы" государственной программы Ленинградской области "Устойчивое общественное развитие в Ленинградской области"	976	12	01	66 5 0000		139 394,4
Субсидии в целях возмещения затрат в связи с производством продукции телерадиокомпаниями в рамках подпрограммы "Общество и власть на 2014 - 2016 годы" государственной программы Ленинградской области "Устойчивое общественное развитие в Ленинградской области"	976	12	01	66 5 0673		139 394,4
Субсидии некоммерческим организациям (за исключением государственных (муниципальных) учреждений)	976	12	01	66 5 0673	630	895,7
Субсидии юридическим лицам (кроме некоммерческих организаций), индивидуальным предпринимателям, физическим лицам	976	12	01	66 5 0673	810	138 498,7
Периодическая печать и издательства	976	12	02			52 048,4
Государственная программа Ленинградской области "Устойчивое общественное развитие в Ленинградской области"	976	12	02	66 0 0000		52 048,4
Подпрограмма "Общество и власть на 2014 - 2016 годы" государственной программы Ленинградской области "Устойчивое общественное развитие в Ленинградской области"	976	12	02	66 5 0000		52 048,4
Субсидии в целях возмещения затрат в связи с производством периодических печатных изданий в рамках подпрограммы "Общество и власть на 2014 - 2016 годы" государственной программы Ленинградской области "Устойчивое общественное развитие в Ленинградской области"	976	12	02	66 5 0720		52 048,4
Субсидии некоммерческим организациям (за исключением государственных (муниципальных) учреждений)	976	12	02	66 5 0720	630	10 928,9
Субсидии юридическим лицам (кроме некоммерческих организаций), индивидуальным предпринимателям, физическим лицам	976	12	02	66 5 0720	810	41 119,6
КОМИТЕТ ЭКОНОМИЧЕСКОГО РАЗВИТИЯ И ИНВЕСТИЦИОННОЙ ДЕЯТЕЛЬНОСТИ ЛЕНИНГРАДСКОЙ ОБЛАСТИ	977					2 729 639,9
ОБЩЕГОСУДАРСТВЕННЫЕ ВОПРОСЫ	977	01	00			633 605,4

1	2	3	4	5	6	7
Прикладные научные исследования в области общегосударственных вопросов	977	01	12			17 446,7
Государственная программа Ленинградской области "Стимулирование экономической активности Ленинградской области"	977	01	12	61 0 0000		17 446,7
Подпрограмма "Развитие промышленности и инноваций в Ленинградской области" государственной программы Ленинградской области "Стимулирование экономической активности Ленинградской области"	977	01	12	61 2 0000		17 446,7
Развитие территориальных кластеров и инноваций в рамках подпрограммы "Развитие промышленности и инноваций в Ленинградской области" государственной программы Ленинградской области "Стимулирование экономической активности Ленинградской области"	977	01	12	61 2 1054		17 446,7
Иные закупки товаров, работ и услуг для государственных (муниципальных) нужд	977	01	12	61 2 1054	240	17 446,7
Другие общегосударственные вопросы	977	01	13			616 158,7
Государственная программа Ленинградской области "Стимулирование экономической активности Ленинградской области"	977	01	13	61 0 0000		136 090,9
Подпрограмма "Обеспечение благоприятного инвестиционного климата в Ленинградской области" государственной программы Ленинградской области "Стимулирование экономической активности Ленинградской области"	977	01	13	61 1 0000		66 478,5
Расходы на обеспечение деятельности государственных казенных учреждений в рамках подпрограммы "Обеспечение благоприятного инвестиционного климата в Ленинградской области" государственной программы Ленинградской области "Стимулирование экономической активности Ленинградской области"	977	01	13	61 1 0016		35 609,2
Расходы на выплаты персоналу казенных учреждений	977	01	13	61 1 0016	110	26 506,6
Иные закупки товаров, работ и услуг для государственных (муниципальных) нужд	977	01	13	61 1 0016	240	9 101,3
Уплата налогов, сборов и иных платежей	977	01	13	61 1 0016	850	1,3
Субсидии на кадровое обеспечение экономики в рамках подпрограммы "Обеспечение благоприятного инвестиционного климата в Ленинградской области" государственной программы Ленинградской области "Стимулирование экономической активности Ленинградской области"	977	01	13	61 1 0636		4 493,4
Субсидии некоммерческим организациям (за исключением государственных (муниципальных) учреждений)	977	01	13	61 1 0636	630	4 493,4
Повышение инвестиционной привлекательности муниципальных образований Ленинградской области в рамках подпрограммы "Обеспечение благоприятного инвестиционного климата в Ленинградской области" государственной программы Ленинградской области "Стимулирование экономической активности Ленинградской области"	977	01	13	61 1 1048		1 747,0

1	2	3	4	5	6	7
Иные закупки товаров, работ и услуг для государственных (муниципальных) нужд	977	01	13	61 1 1048	240	1 747,0
Сопровождение инвестиционных проектов по принципу "единого окна", продвижение инвестиционных возможностей и проектов Ленинградской области в России и за рубежом в рамках подпрограммы "Обеспечение благоприятного инвестиционного климата в Ленинградской области" государственной программы Ленинградской области "Стимулирование экономической активности Ленинградской области"	977	01	13	61 1 1049		5 867,8
Иные закупки товаров, работ и услуг для государственных (муниципальных) нужд	977	01	13	61 1 1049	240	5 867,8
Развитие государственно-частного партнерства в рамках подпрограммы "Обеспечение благоприятного инвестиционного климата в Ленинградской области" государственной программы Ленинградской области "Стимулирование экономической активности Ленинградской области"	977	01	13	61 1 1050		4 900,0
Иные закупки товаров, работ и услуг для государственных (муниципальных) нужд	977	01	13	61 1 1050	240	4 900,0
Кадровое обеспечение экономики в рамках подпрограммы "Обеспечение благоприятного инвестиционного климата в Ленинградской области" государственной программы Ленинградской области "Стимулирование экономической активности Ленинградской области"	977	01	13	61 1 1051		10 318,4
Иные закупки товаров, работ и услуг для государственных (муниципальных) нужд	977	01	13	61 1 1051	240	10 318,4
Развитие системы оценки регулирующего воздействия в рамках подпрограммы "Обеспечение благоприятного инвестиционного климата в Ленинградской области" государственной программы Ленинградской области "Стимулирование экономической активности Ленинградской области"	977	01	13	61 1 1053		345,0
Иные закупки товаров, работ и услуг для государственных (муниципальных) нужд	977	01	13	61 1 1053	240	345,0
Подготовка управленческих кадров для организаций народного хозяйства Российской Федерации в рамках подпрограммы "Обеспечение благоприятного инвестиционного климата в Ленинградской области" государственной программы Ленинградской области "Стимулирование экономической активности Ленинградской области"	977	01	13	61 1 5066		3 197,7
Иные закупки товаров, работ и услуг для государственных (муниципальных) нужд	977	01	13	61 1 5066	240	3 197,7
Подпрограмма "Развитие промышленности и инноваций в Ленинградской области" государственной программы Ленинградской области "Стимулирование экономической активности Ленинградской области"	977	01	13	61 2 0000		19 663,1

1	2	3	4	5	6	7
Субсидии некоммерческим организациям на создание и развитие инфраструктуры производственной кооперации в рамках подпрограммы "Развитие промышленности и инноваций в Ленинградской области" государственной программы "Стимулирование экономической активности Ленинградской области"	977	01	13	61 2 0708		18 963,1
Субсидии некоммерческим организациям (за исключением государственных (муниципальных) учреждений)	977	01	13	61 2 0708	630	18 963,1
Субсидии некоммерческим организациям на реализацию мероприятий по организации и проведению ежегодного конкурса "Бизнес, развивающий регион" в рамках подпрограммы "Развитие промышленности и инноваций в Ленинградской области" государственной программы Ленинградской области "Стимулирование экономической активности Ленинградской области"	977	01	13	61 2 0719		700,0
Субсидии некоммерческим организациям (за исключением государственных (муниципальных) учреждений)	977	01	13	61 2 0719	630	700,0
Подпрограмма "Совершенствование системы стратегического управления социально-экономическим развитием Ленинградской области" государственной программы Ленинградской области "Стимулирование экономической активности Ленинградской области"	977	01	13	61 3 0000		21 279,2
Субсидии некоммерческим организациям в целях оказания содействия Ленинградской области в процессе реализации "Стратегии социально-экономического развития Северо-Западного федерального округа до 2020 года" в рамках подпрограммы "Совершенствование системы стратегического управления социально-экономическим развитием Ленинградской области" государственной программы Ленинградской области "Стимулирование экономической активности Ленинградской области"	977	01	13	61 3 0711		1 000,0
Субсидии некоммерческим организациям (за исключением государственных (муниципальных) учреждений)	977	01	13	61 3 0711	630	1 000,0
Развитие системы стратегического планирования в рамках подпрограммы "Совершенствование системы стратегического управления социально-экономическим развитием Ленинградской области" государственной программы Ленинградской области "Стимулирование экономической активности Ленинградской области"	977	01	13	61 3 1056		4 547,2
Иные закупки товаров, работ и услуг для государственных (муниципальных) нужд	977	01	13	61 3 1056	240	4 547,2

1	2	3	4	5	6	7
Мониторинг социально-экономического развития Ленинградской области, разработка, актуализация планов и программ комплексного социально-экономического развития Ленинградской области в рамках подпрограммы "Совершенствование системы стратегического управления социально-экономическим развитием Ленинградской области" государственной программы Ленинградской области "Стимулирование экономической активности Ленинградской области"	977	01	13	61 3 1057		15 732,0
Иные закупки товаров, работ и услуг для государственных (муниципальных) нужд	977	01	13	61 3 1057	240	15 732,0
Подпрограмма "Развитие объединенного пилотного инновационного территориального кластера медицинской, фармацевтической промышленности, радиационных технологий на территории Ленинградской области" государственной программы Ленинградской области "Стимулирование экономической активности Ленинградской области"	977	01	13	61 8 0000		28 670,0
Субсидии некоммерческим организациям на организацию, проведение и участие в выставочно-ярмарочных и коммуникативных мероприятиях на территории Российской Федерации и за рубежом в целях развития кластера медицинской, фармацевтической промышленности, радиационных технологий Ленинградской области в рамках подпрограммы "Развитие объединенного пилотного инновационного территориального кластера медицинской, фармацевтической промышленности, радиационных технологий на территории Ленинградской области" государственной программы Ленинградской области "Стимулирование экономической активности Ленинградской области"	977	01	13	61 8 0713		17 760,0
Субсидии некоммерческим организациям (за исключением государственных (муниципальных) учреждений)	977	01	13	61 8 0713	630	17 760,0
Субсидии некоммерческим организациям, осуществляющим методическое, организационное, экспертно-аналитическое и информационное сопровождение развития объединенного кластера на территории Ленинградской области, в рамках подпрограммы "Развитие объединенного пилотного инновационного территориального кластера медицинской, фармацевтической промышленности, радиационных технологий на территории Ленинградской области" государственной программы Ленинградской области "Стимулирование экономической активности Ленинградской области"	977	01	13	61 8 0714		10 910,0
Субсидии некоммерческим организациям (за исключением государственных (муниципальных) учреждений)	977	01	13	61 8 0714	630	10 910,0
Государственная программа Ленинградской области "Повышение эффективности государственного управления и снижение административных барьеров при предоставлении государственных и муниципальных услуг в Ленинградской области"	977	01	13	65 0 0000		480 067,8

1	2	3	4	5	6	7
Подпрограмма "Снижение административных барьеров при предоставлении государственных и муниципальных услуг в Ленинградской области" государственной программы Ленинградской области "Повышение эффективности государственного управления и снижение административных барьеров при предоставлении государственных и муниципальных услуг в Ленинградской области"	977	01	13	65 3 0000		480 067,8
Предоставление государственным бюджетным и автономным учреждениям субсидий в рамках подпрограммы "Снижение административных барьеров при предоставлении государственных и муниципальных услуг в Ленинградской области" государственной программы Ленинградской области "Повышение эффективности государственного управления и снижение административных барьеров при предоставлении государственных и муниципальных услуг в Ленинградской области"	977	01	13	65 3 0017		428 929,9
Субсидии бюджетным учреждениям	977	01	13	65 3 0017	610	428 929,9
Мониторинг качества и доступности предоставления государственных и муниципальных услуг в рамках подпрограммы "Снижение административных барьеров при предоставлении государственных и муниципальных услуг в Ленинградской области" государственной программы Ленинградской области "Повышение эффективности государственного управления и снижение административных барьеров при предоставлении государственных и муниципальных услуг в Ленинградской области"	977	01	13	65 3 1060		890,0
Иные закупки товаров, работ и услуг для государственных (муниципальных) нужд	977	01	13	65 3 1060	240	890,0
Создание и развитие сети многофункциональных центров предоставления государственных и муниципальных услуг в рамках подпрограммы "Снижение административных барьеров при предоставлении государственных и муниципальных услуг в Ленинградской области" государственной программы Ленинградской области "Повышение эффективности государственного управления и снижение административных барьеров при предоставлении государственных и муниципальных услуг в Ленинградской области"	977	01	13	65 3 5392		50 247,9
Субсидии бюджетным учреждениям	977	01	13	65 3 5392	610	50 247,9
НАЦИОНАЛЬНАЯ ЭКОНОМИКА	977	04	00			2 090 447,5
Другие вопросы в области национальной экономики	977	04	12			2 090 447,5
Государственная программа Ленинградской области "Стимулирование экономической активности Ленинградской области"	977	04	12	61 0 0000		2 090 447,5
Подпрограмма "Обеспечение благоприятного инвестиционного климата в Ленинградской области" государственной программы Ленинградской области "Стимулирование экономической активности Ленинградской области"	977	04	12	61 1 0000		2 074 320,6

1	2	3	4	5	6	7
Государственная поддержка инвестиционной деятельности в рамках подпрограммы "Обеспечение благоприятного инвестиционного климата в Ленинградской области" государственной программы Ленинградской области "Стимулирование экономической активности Ленинградской области"	977	04	12	61 1 0634		1 058 939,6
Субсидии юридическим лицам (кроме некоммерческих организаций), индивидуальным предпринимателям, физическим лицам	977	04	12	61 1 0634	810	1 058 939,6
Государственная поддержка трейдерской деятельности в рамках подпрограммы "Обеспечение благоприятного инвестиционного климата в Ленинградской области" государственной программы Ленинградской области "Стимулирование экономической активности Ленинградской области"	977	04	12	61 1 0635		1 015 381,0
Субсидии юридическим лицам (кроме некоммерческих организаций), индивидуальным предпринимателям, физическим лицам	977	04	12	61 1 0635	810	1 015 381,0
Подпрограмма "Развитие промышленности и инноваций в Ленинградской области" государственной программы Ленинградской области "Стимулирование экономической активности Ленинградской области"	977	04	12	61 2 0000		16 126,9
Государственная поддержка предприятий текстильного и швейного производства, производства кожи, изделий из кожи и производства обуви в рамках подпрограммы "Развитие промышленности и инноваций в Ленинградской области" государственной программы Ленинградской области "Стимулирование экономической активности Ленинградской области"	977	04	12	61 2 0637		1 811,4
Субсидии юридическим лицам (кроме некоммерческих организаций), индивидуальным предпринимателям, физическим лицам	977	04	12	61 2 0637	810	1 811,4
Государственная поддержка общественных организаций инвалидов, осуществляющих деятельность на территории Ленинградской области, в рамках подпрограммы "Развитие промышленности и инноваций в Ленинградской области" государственной программы Ленинградской области "Стимулирование экономической активности Ленинградской области"	977	04	12	61 2 0652		7 000,0
Субсидии юридическим лицам (кроме некоммерческих организаций), индивидуальным предпринимателям, физическим лицам	977	04	12	61 2 0652	810	7 000,0
Государственная поддержка предприятий автомобильной промышленности в рамках подпрограммы "Развитие промышленности и инноваций в Ленинградской области" государственной программы Ленинградской области "Стимулирование экономической активности Ленинградской области"	977	04	12	61 2 0726		7 315,6
Субсидии юридическим лицам (кроме некоммерческих организаций), индивидуальным предпринимателям, физическим лицам	977	04	12	61 2 0726	810	7 315,6

1	2	3	4	5	6	7
МЕЖБЮДЖЕТНЫЕ ТРАНСФЕРТЫ ОБЩЕГО ХАРАКТЕРА БЮДЖЕТАМ СУБЪЕКТОВ РОССИЙСКОЙ ФЕДЕРАЦИИ И МУНИЦИПАЛЬНЫХ ОБРАЗОВАНИЙ	977	14	00			5 586,9
Прочие межбюджетные трансферты общего характера	977	14	03			5 586,9
Государственная программа Ленинградской области "Стимулирование экономической активности Ленинградской области"	977	14	03	61 0 0000		5 586,9
Подпрограмма "Обеспечение благоприятного инвестиционного климата в Ленинградской области" государственной программы Ленинградской области "Стимулирование экономической активности Ленинградской области"	977	14	03	61 1 0000		288,9
Субсидии на кадровое обеспечение экономики в рамках подпрограммы "Обеспечение благоприятного инвестиционного климата в Ленинградской области" государственной программы Ленинградской области "Стимулирование экономической активности Ленинградской области"	977	14	03	61 1 7015		288,9
Субсидии	977	14	03	61 1 7015	520	288,9
Подпрограмма "Совершенствование системы стратегического управления социально-экономическим развитием Ленинградской области" государственной программы Ленинградской области "Стимулирование экономической активности Ленинградской области"	977	14	03	61 3 0000		5 298,0
Субсидии на мониторинг социально-экономического развития в рамках подпрограммы "Совершенствование системы стратегического управления социально-экономическим развитием Ленинградской области" государственной программы Ленинградской области "Стимулирование экономической активности Ленинградской области"	977	14	03	61 3 7022		2 539,3
Субсидии	977	14	03	61 3 7022	520	2 539,3
Субсидии на разработку, актуализацию планов и программ комплексного социально-экономического развития в рамках подпрограммы "Совершенствование системы стратегического управления социально-экономическим развитием Ленинградской области" государственной программы Ленинградской области "Стимулирование экономической активности Ленинградской области"	977	14	03	61 3 7091		734,0
Субсидии	977	14	03	61 3 7091	520	734,0
Субсидии на разработку и актуализацию документов стратегического планирования муниципальных образований Ленинградской области в рамках подпрограммы "Совершенствование системы стратегического управления социально-экономическим развитием Ленинградской области" государственной программы Ленинградской области "Стимулирование экономической активности Ленинградской области"	977	14	03	61 3 7422		2 024,6
Субсидии	977	14	03	61 3 7422	520	2 024,6

1	2	3	4	5	6	7
КОМИТЕТ ПО ТОПЛИВНО-ЭНЕРГЕТИЧЕСКОМУ КОМПЛЕКСУ ЛЕНИНГРАДСКОЙ ОБЛАСТИ	978					3 988 594,6
ОБЩЕГОСУДАРСТВЕННЫЕ ВОПРОСЫ	978	01	00			43 878,8
Другие общегосударственные вопросы	978	01	13			43 878,8
Государственная программа Ленинградской области "Обеспечение устойчивого функционирования и развития коммунальной и инженерной инфраструктуры и повышение энергоэффективности в Ленинградской области"	978	01	13	57 0 0000		43 878,8
Подпрограмма "Энергетика Ленинградской области на 2014-2029 годы" государственной программы Ленинградской области "Обеспечение устойчивого функционирования и развития коммунальной и инженерной инфраструктуры и повышение энергоэффективности в Ленинградской области"	978	01	13	57 1 0000		2 203,6
Мероприятия по разработке схемы и программы развития электроэнергетики Ленинградской области в рамках подпрограммы "Энергетика Ленинградской области на 2014-2029 годы" государственной программы Ленинградской области "Обеспечение устойчивого функционирования и развития коммунальной и инженерной инфраструктуры и повышение энергоэффективности в Ленинградской области"	978	01	13	57 1 1026		2 007,5
Иные закупки товаров, работ и услуг для государственных (муниципальных) нужд	978	01	13	57 1 1026	240	2 007,5
Мероприятия по формированию фактического единого топливно-энергетического баланса Ленинградской области в рамках подпрограммы "Энергетика Ленинградской области на 2014-2029 годы" государственной программы Ленинградской области "Обеспечение устойчивого функционирования и развития коммунальной и инженерной инфраструктуры и повышение энергоэффективности в Ленинградской области"	978	01	13	57 1 1306		196,1
Иные закупки товаров, работ и услуг для государственных (муниципальных) нужд	978	01	13	57 1 1306	240	196,1
Подпрограмма "Энергосбережение и повышение энергетической эффективности на территории Ленинградской области на 2014-2016 годы" государственной программы Ленинградской области "Обеспечение устойчивого функционирования и развития коммунальной и инженерной инфраструктуры и повышение энергоэффективности в Ленинградской области"	978	01	13	57 2 0000		41 675,2
Расходы на обеспечение деятельности государственных казенных учреждений в рамках подпрограммы "Энергосбережение и повышение энергетической эффективности на территории Ленинградской области на 2014-2016 годы" государственной программы Ленинградской области "Обеспечение устойчивого функционирования и развития коммунальной и инженерной инфраструктуры и повышение энергоэффективности в Ленинградской области"	978	01	13	57 2 0016		36 725,9
Расходы на выплаты персоналу казенных учреждений	978	01	13	57 2 0016	110	25 907,3
Иные закупки товаров, работ и услуг для государственных (муниципальных) нужд	978	01	13	57 2 0016	240	10 644,2

1	2	3	4	5	6	7
Уплата налогов, сборов и иных платежей	978	01	13	57 2 0016	850	174,4
Мероприятия по формированию организационно-правового и методического обеспечения в области энергосбережения и пропаганды энергосбережения в рамках подпрограммы "Энергосбережение и повышение энергетической эффективности на территории Ленинградской области на 2014-2016 годы" государственной программы Ленинградской области "Обеспечение устойчивого функционирования и развития коммунальной и инженерной инфраструктуры и повышение энергоэффективности в Ленинградской области"	978	01	13	57 2 1028		4 949,3
Иные закупки товаров, работ и услуг для государственных (муниципальных) нужд	978	01	13	57 2 1028	240	4 949,3
ЖИЛИЩНО-КОММУНАЛЬНОЕ ХОЗЯЙСТВО	978	05	00			3 884 494,4
Жилищное хозяйство	978	05	01			290 000,0
Государственная программа Ленинградской области "Обеспечение устойчивого функционирования и развития коммунальной и инженерной инфраструктуры и повышение энергоэффективности в Ленинградской области"	978	05	01	57 0 0000		290 000,0
Подпрограмма "Энергосбережение и повышение энергетической эффективности на территории Ленинградской области на 2014-2016 годы" государственной программы Ленинградской области "Обеспечение устойчивого функционирования и развития коммунальной и инженерной инфраструктуры и повышение энергоэффективности в Ленинградской области"	978	05	01	57 2 0000		290 000,0
Субсидии на реализацию мероприятий по установке автоматизированных индивидуальных тепловых пунктов с погодным и часовым регулированием в рамках подпрограммы "Энергосбережение и повышение энергетической эффективности на территории Ленинградской области на 2014-2016 годы" государственной программы Ленинградской области "Обеспечение устойчивого функционирования и развития коммунальной и инженерной инфраструктуры и повышение энергоэффективности в Ленинградской области"	978	05	01	57 2 7081		290 000,0
Субсидии	978	05	01	57 2 7081	520	290 000,0
Коммунальное хозяйство	978	05	02			3 594 494,4
Государственная программа Ленинградской области "Обеспечение устойчивого функционирования и развития коммунальной и инженерной инфраструктуры и повышение энергоэффективности в Ленинградской области"	978	05	02	57 0 0000		3 391 734,6
Подпрограмма "Энергетика Ленинградской области на 2014-2029 годы" государственной программы Ленинградской области "Обеспечение устойчивого функционирования и развития коммунальной и инженерной инфраструктуры и повышение энергоэффективности в Ленинградской области"	978	05	02	57 1 0000		2 696 366,6

1	2	3	4	5	6	7
Субсидии на возмещение части затрат ресурсоснабжающим организациям в связи с предоставлением коммунальных ресурсов (услуг) на территории Ленинградской области в рамках подпрограммы "Энергетика Ленинградской области на 2014-2029 годы" государственной программы Ленинградской области "Обеспечение устойчивого функционирования и развития коммунальной и инженерной инфраструктуры и повышение энергоэффективности в Ленинградской области"	978	05	02	57 1 0631		2 323 159,6
Субсидии юридическим лицам (кроме некоммерческих организаций), индивидуальным предпринимателям, физическим лицам	978	05	02	57 1 0631	810	2 323 159,6
Оплата централизованных поставок топлива учреждениям, финансируемым за счет средств областного бюджета, в рамках подпрограммы "Энергетика Ленинградской области на 2014-2029 годы" государственной программы Ленинградской области "Обеспечение устойчивого функционирования и развития коммунальной и инженерной инфраструктуры и повышение энергоэффективности в Ленинградской области"	978	05	02	57 1 1027		47 429,1
Иные закупки товаров, работ и услуг для государственных (муниципальных) нужд	978	05	02	57 1 1027	240	47 429,1
Субсидии на реализацию мероприятий по подготовке объектов теплоснабжения к отопительному сезону на территории Ленинградской области в рамках подпрограммы "Энергетика Ленинградской области на 2014-2029 годы" государственной программы Ленинградской области "Обеспечение устойчивого функционирования и развития коммунальной и инженерной инфраструктуры и повышение энергоэффективности в Ленинградской области"	978	05	02	57 1 7016		325 778,0
Субсидии	978	05	02	57 1 7016	520	325 778,0
Подпрограмма "Энергосбережение и повышение энергетической эффективности на территории Ленинградской области на 2014-2016 годы" государственной программы Ленинградской области "Обеспечение устойчивого функционирования и развития коммунальной и инженерной инфраструктуры и повышение энергоэффективности в Ленинградской области"	978	05	02	57 2 0000		97 458,0
Субсидии юридическим лицам на возмещение части затрат, связанных с приобретением энергосберегающего оборудования в рамках реализации мероприятий в области энергосбережения и повышения энергетической эффективности в рамках подпрограммы "Энергосбережение и повышение энергетической эффективности на территории Ленинградской области на 2014-2016 годы" государственной программы Ленинградской области "Обеспечение устойчивого функционирования и развития коммунальной и инженерной инфраструктуры и повышение энергоэффективности в Ленинградской области"	978	05	02	57 2 0712		20 000,0
Субсидии юридическим лицам (кроме некоммерческих организаций), индивидуальным предпринимателям, физическим лицам	978	05	02	57 2 0712	810	20 000,0

1	2	3	4	5	6	7
Субсидии на реализацию мероприятий по повышению надежности и энергетической эффективности в системах теплоснабжения в рамках подпрограммы "Энергосбережение и повышение энергетической эффективности на территории Ленинградской области на 2014-2016 годы" государственной программы Ленинградской области "Обеспечение устойчивого функционирования и развития коммунальной и инженерной инфраструктуры и повышение энергоэффективности в Ленинградской области"	978	05	02	57 2 7018		77 458,0
Субсидии	978	05	02	57 2 7018	520	77 458,0
Подпрограмма "Газификация Ленинградской области в 2014-2016 годах" государственной программы Ленинградской области "Обеспечение устойчивого функционирования и развития коммунальной и инженерной инфраструктуры и повышение энергоэффективности в Ленинградской области"	978	05	02	57 3 0000		597 910,0
Субсидии на возмещение части затрат в связи с выполнением работ по подключению внутридомового газового оборудования индивидуальных домовладений к сетям газораспределения в рамках подпрограммы "Газификация Ленинградской области в 2014-2016 годах" государственной программы Ленинградской области "Обеспечение устойчивого функционирования и развития коммунальной и инженерной инфраструктуры и повышение энергоэффективности в Ленинградской области"	978	05	02	57 3 0632		26 218,3
Субсидии юридическим лицам (кроме некоммерческих организаций), индивидуальным предпринимателям, физическим лицам	978	05	02	57 3 0632	810	26 218,3
Субсидии газоснабжающим организациям на возмещение части затрат, связанных с реализацией сжиженных углеводородных газов населению, в рамках подпрограммы "Газификация Ленинградской области в 2014-2016 годах" государственной программы Ленинградской области "Обеспечение устойчивого функционирования и развития коммунальной и инженерной инфраструктуры и повышение энергоэффективности в Ленинградской области"	978	05	02	57 3 0633		62 873,9
Субсидии юридическим лицам (кроме некоммерческих организаций), индивидуальным предпринимателям, физическим лицам	978	05	02	57 3 0633	810	62 873,9
Субсидии на бюджетные инвестиции в объекты капитального строительства объектов газификации (в том числе проектно-изыскательские работы) собственности муниципальных образований в рамках подпрограммы "Газификация Ленинградской области в 2014-2016 годах" государственной программы Ленинградской области "Обеспечение устойчивого функционирования и развития коммунальной и инженерной инфраструктуры и повышение энергоэффективности в Ленинградской области"	978	05	02	57.3 7020		508 817,9
Субсидии	978	05	02	57 3 7020	520	508 817,9

1	2	3	4	5	6	7
Государственная программа Ленинградской области "Развитие сельского хозяйства Ленинградской области"	978	05	02	63 0 0000		202 759,8
Подпрограмма "Устойчивое развитие сельских территорий Ленинградской области на 2014 - 2017 годы и на период до 2020 года" государственной программы Ленинградской области "Развитие сельского хозяйства Ленинградской области"	978	05	02	63 7 0000		202 759,8
Реализация мероприятий федеральной целевой программы "Устойчивое развитие сельских территорий на 2014 - 2017 годы и на период до 2020 года" в рамках подпрограммы "Устойчивое развитие сельских территорий Ленинградской области на 2014 - 2017 годы и на период до 2020 года" государственной программы Ленинградской области "Развитие сельского хозяйства Ленинградской области"	978	05	02	63 7 5018		19 100,0
Субсидии	978	05	02	63 7 5018	520	19 100,0
Субсидии на проектирование, строительство и реконструкцию объектов в рамках подпрограммы "Устойчивое развитие сельских территорий Ленинградской области на 2014 - 2017 годы и на период до 2020 года" государственной программы Ленинградской области "Развитие сельского хозяйства Ленинградской области"	978	05	02	63 7 7066		183 659,8
Субсидии	978	05	02	63 7 7066	520	183 659,8
СОЦИАЛЬНАЯ ПОЛИТИКА	978	10	00			282,5
Социальное обеспечение населения	978	10	03			282,5
Государственная программа Ленинградской области "Социальная поддержка отдельных категорий граждан в Ленинградской области"	978	10	03	53 0 0000		282,5
Подпрограмма "Развитие мер социальной поддержки отдельных категорий граждан" государственной программы Ленинградской области "Социальная поддержка отдельных категорий граждан в Ленинградской области"	978	10	03	53 1 0000		282,5
Социальная поддержка молодых специалистов Ленинградской области в рамках подпрограммы "Развитие мер социальной поддержки отдельных категорий граждан" государственной программы Ленинградской области "Социальная поддержка отдельных категорий граждан в Ленинградской области"	978	10	03	53 1 0302		282,5
Публичные нормативные социальные выплаты гражданам	978	10	03	53 1 0302	310	282,5
МЕЖБЮДЖЕТНЫЕ ТРАНСФЕРТЫ ОБЩЕГО ХАРАКТЕРА БЮДЖЕТАМ СУБЪЕКТОВ РОССИЙСКОЙ ФЕДЕРАЦИИ И МУНИЦИПАЛЬНЫХ ОБРАЗОВАНИЙ	978	14	00			59 938,9
Прочие межбюджетные трансферты общего характера	978	14	03			59 938,9
Непрограммные расходы органов исполнительной власти Ленинградской области	978	14	03	6800000		59 938,9
Непрограммные расходы	978	14	03	6890000		59 938,9
Иные межбюджетные трансферты за счет резервного фонда Правительства Ленинградской области в рамках непрограммных расходов органов исполнительной власти Ленинградской области	978	14	03	6897212		59 938,9
Иные межбюджетные трансферты	978	14	03	6897212	540	59 938,9

1	2	3	4	5	6	7
КОМИТЕТ ПО РАЗВИТИЮ МАЛОГО, СРЕДНЕГО БИЗНЕСА И ПОТРЕБИТЕЛЬСКОГО РЫНКА ЛЕНИНГРАДСКОЙ ОБЛАСТИ	979					472 385,9
ОБЩЕГОСУДАРСТВЕННЫЕ ВОПРОСЫ	979	01	00			55 041,3
Другие общегосударственные вопросы	979	01	13			55 041,3
Государственная программа Ленинградской области "Стимулирование экономической активности Ленинградской области"	979	01	13	61 0 0000		55 041,3
Подпрограмма "Развитие малого, среднего предпринимательства и потребительского рынка Ленинградской области" государственной программы Ленинградской области "Стимулирование экономической активности Ленинградской области"	979	01	13	61 5 0000		55 041,3
Расходы на обеспечение деятельности государственных казенных учреждений в рамках подпрограммы "Развитие малого, среднего предпринимательства и потребительского рынка Ленинградской области" государственной программы Ленинградской области "Стимулирование экономической активности Ленинградской области"	979	01	13	61 5 0016		18 041,3
Расходы на выплаты персоналу казенных учреждений	979	01	13	61 5 0016	110	15 148,6
Иные закупки товаров, работ и услуг для государственных (муниципальных) нужд	979	01	13	61 5 0016	240	2 892,6
Уплата налогов, сборов и иных платежей	979	01	13	61 5 0016	850	0,1
Развитие потребительского рынка в Ленинградской области в рамках подпрограммы "Развитие малого, среднего предпринимательства и потребительского рынка Ленинградской области" государственной программы Ленинградской области "Стимулирование экономической активности Ленинградской области"	979	01	13	61 5 0638		37 000,0
Субсидии юридическим лицам (кроме некоммерческих организаций), индивидуальным предпринимателям, физическим лицам	979	01	13	61 5 0638	810	37 000,0
НАЦИОНАЛЬНАЯ ЭКОНОМИКА	979	04	00			417 344,5
Другие вопросы в области национальной экономики	979	04	12			417 344,5
Государственная программа Ленинградской области "Стимулирование экономической активности Ленинградской области"	979	04	12	61 0 0000		417 344,5
Подпрограмма "Развитие малого, среднего предпринимательства и потребительского рынка Ленинградской области" государственной программы Ленинградской области "Стимулирование экономической активности Ленинградской области"	979	04	12	61 5 0000		417 344,5
Содействие в доступе субъектов малого и среднего предпринимательства к финансовым и материальным ресурсам в рамках подпрограммы "Развитие малого, среднего предпринимательства и потребительского рынка Ленинградской области" государственной программы Ленинградской области "Стимулирование экономической активности Ленинградской области"	979	04	12	61 5 0639		76 500,0

1	2	3	4	5	6	7
Субсидии некоммерческим организациям (за исключением государственных (муниципальных) учреждений)	979	04	12	61 5 0639	630	3 500,0
Субсидии юридическим лицам (кроме некоммерческих организаций), индивидуальным предпринимателям, физическим лицам	979	04	12	61 5 0639	810	73 000,0
Информационная и консультационная поддержка субъектов малого и среднего предпринимательства, развитие инфраструктуры поддержки малого и среднего предпринимательства в рамках подпрограммы "Развитие малого, среднего предпринимательства и потребительского рынка Ленинградской области" государственной программы Ленинградской области "Стимулирование экономической активности Ленинградской области"	979	04	12	61 5 0640		27 750,0
Субсидии некоммерческим организациям (за исключением государственных (муниципальных) учреждений)	979	04	12	61 5 0640	630	27 750,0
Содействие в продвижении продукции (работ, услуг) субъектов малого и среднего предпринимательства на товарные рынки в рамках подпрограммы "Развитие малого, среднего предпринимательства и потребительского рынка Ленинградской области" государственной программы Ленинградской области "Стимулирование экономической активности Ленинградской области"	979	04	12	61 5 0641		7 750,0
Субсидии юридическим лицам (кроме некоммерческих организаций), индивидуальным предпринимателям, физическим лицам	979	04	12	61 5 0641	810	7 750,0
Содействие снижению затрат субъектов малого и среднего предпринимательства, связанных с технологическим присоединением, содействие использованию в бизнесе энергосберегающих технологий в рамках подпрограммы "Развитие малого, среднего предпринимательства и потребительского рынка Ленинградской области" государственной программы Ленинградской области "Стимулирование экономической активности Ленинградской области"	979	04	12	61 5 0642		9 000,0
Субсидии юридическим лицам (кроме некоммерческих организаций), индивидуальным предпринимателям, физическим лицам	979	04	12	61 5 0642	810	9 000,0
Развитие и поддержка субъектов малого и среднего предпринимательства, осуществляющих деятельность в области ремесел и народных художественных промыслов, в рамках подпрограммы "Развитие малого, среднего предпринимательства и потребительского рынка Ленинградской области" государственной программы Ленинградской области "Стимулирование экономической активности"	979	04	12	61 5 0707		2 399,3
Иные закупки товаров, работ и услуг для государственных (муниципальных) нужд	979	04	12	61 5 0707	240	400,0
Субсидии юридическим лицам (кроме некоммерческих организаций), индивидуальным предпринимателям, физическим лицам	979	04	12	61 5 0707	810	1 999,3

1	2	3	4	5	6	7
Информационная и консультационная поддержка субъектов малого и среднего предпринимательства, развитие инфраструктуры поддержки малого и среднего предпринимательства в рамках подпрограммы "Развитие малого, среднего предпринимательства и потребительского рынка Ленинградской области" государственной программы Ленинградской области "Стимулирование экономической активности Ленинградской области"	979	04	12	61 5 1055		2 555,7
Иные закупки товаров, работ и услуг для государственных (муниципальных) нужд	979	04	12	61 5 1055	240	2 555,7
Содействие в продвижении продукции (работ, услуг) субъектов малого и среднего предпринимательства на товарные рынки в рамках подпрограммы "Развитие малого, среднего предпринимательства и потребительского рынка Ленинградской области" государственной программы Ленинградской области "Стимулирование экономической активности Ленинградской области"	979	04	12	61 5 1061		1 140,0
Иные закупки товаров, работ и услуг для государственных (муниципальных) нужд	979	04	12	61 5 1061	240	1 140,0
Государственная поддержка малого и среднего предпринимательства, включая крестьянские (фермерские) хозяйства, в рамках подпрограммы "Развитие малого, среднего предпринимательства и потребительского рынка Ленинградской области" государственной программы Ленинградской области "Стимулирование экономической активности Ленинградской области"	979	04	12	61 5 5064		267 749,5
Субсидии	979	04	12	61 5 5064	520	80 000,0
Субсидии юридическим лицам (кроме некоммерческих организаций), индивидуальным предпринимателям, физическим лицам	979	04	12	61 5 5064	810	187 749,5
Субсидии для софинансирования текущей деятельности бизнес-инкубаторов, на создание которых были предоставлены средства за счет субсидий федерального бюджета, в рамках подпрограммы "Развитие малого, среднего предпринимательства и потребительского рынка Ленинградской области" государственной программы Ленинградской области "Стимулирование экономической активности"	979	04	12	61 5 7424		2 500,0
Субсидии	979	04	12	61 5 7424	520	2 500,0
Субсидии для софинансирования муниципальных программ поддержки и развития субъектов малого и среднего предпринимательства бюджетам муниципальных образований моногородов Ленинградской области в рамках подпрограммы "Развитие малого, среднего предпринимательства и потребительского рынка Ленинградской области" государственной программы Ленинградской области "Стимулирование экономической активности"	979	04	12	61 5 7425		14 000,0
Субсидии	979	04	12	61 5 7425	520	14 000,0

1	2	3	4	5	6	7
Субсидии для софинансирования в рамках муниципальных программ поддержки и развития субъектов малого и среднего предпринимательства мероприятия по поддержке субъектов малого предпринимательства, действующих менее одного года, на организацию предпринимательской деятельности в рамках подпрограммы "Развитие малого, среднего предпринимательства и потребительского рынка Ленинградской области" государственной программы Ленинградской области "Стимулирование экономической активности"	979	04	12	61 5 7426		6 000,0
Субсидии	979	04	12	61 5 7426	520	6 000,0
КОМИТЕТ ПО СТРОИТЕЛЬСТВУ ЛЕНИНГРАДСКОЙ ОБЛАСТИ	981					8 117 105,7
ОБЩЕГОСУДАРСТВЕННЫЕ ВОПРОСЫ	981	01	00			73 050,6
Другие общегосударственные вопросы	981	01	13			73 050,6
Непрограммные расходы органов исполнительной власти Ленинградской области	981	01	13	68 0 0000		73 050,6
Непрограммные расходы	981	01	13	68 9 0000		73 050,6
Расходы на обеспечение деятельности государственных казенных учреждений в рамках непрограммных расходов органов исполнительной власти Ленинградской области	981	01	13	68 9 0016		73 050,6
Расходы на выплаты персоналу казенных учреждений	981	01	13	68 9 0016	110	51 094,3
Иные закупки товаров, работ и услуг для государственных (муниципальных) нужд	981	01	13	68 9 0016	240	11 907,7
Бюджетные инвестиции	981	01	13	68 9 0016	410	8 498,6
Исполнение судебных актов	981	01	13	68 9 0016	830	768,8
Уплата налогов, сборов и иных платежей	981	01	13	68 9 0016	850	781,2
НАЦИОНАЛЬНАЯ БЕЗОПАСНОСТЬ И ПРАВООХРАНИТЕЛЬНАЯ ДЕЯТЕЛЬНОСТЬ	981	03	00			694,1
Обеспечение пожарной безопасности	981	03	10			694,1
Государственная программа Ленинградской области "Безопасность Ленинградской области"	981	03	10	58 0 0000		694,1
Подпрограмма "Предупреждение чрезвычайных ситуаций, развитие гражданской обороны, защита населения и территорий от чрезвычайных ситуаций природного и техногенного характера, обеспечение пожарной безопасности и безопасности людей на водных объектах" государственной программы Ленинградской области "Безопасность Ленинградской области"	981	03	10	58 2 0000		694,1
Бюджетные инвестиции на проектирование, строительство и реконструкцию пожарных депо в рамках подпрограммы "Предупреждение чрезвычайных ситуаций, развитие гражданской обороны, защита населения и территорий от чрезвычайных ситуаций природного и техногенного характера, обеспечение пожарной безопасности и безопасности людей на водных объектах" государственной программы Ленинградской области "Безопасность Ленинградской области"	981	03	10	58 2 0413		694,1
Бюджетные инвестиции	981	03	10	58 2 0413	410	694,1
НАЦИОНАЛЬНАЯ ЭКОНОМИКА	981	04	00			442 659,9
Сельское хозяйство и рыболовство	981	04	05			26 729,5

1	2	3	4	5	6	7
Государственная программа Ленинградской области "Развитие сельского хозяйства Ленинградской области"	981	04	05	63 0 0000		26 729,5
Подпрограмма "Устойчивое развитие сельских территорий Ленинградской области на 2014 - 2017 годы и на период до 2020 года" государственной программы Ленинградской области "Развитие сельского хозяйства Ленинградской области"	981	04	05	63 7 0000		26 729,5
Проектирование, строительство и реконструкция объектов в рамках подпрограммы "Устойчивое развитие сельских территорий Ленинградской области на 2014 - 2017 годы и на период до 2020 года" государственной программы Ленинградской области "Развитие сельского хозяйства Ленинградской области"	981	04	05	63 7 0415		26 729,5
Бюджетные инвестиции	981	04	05	63 7 0415	410	26 729,5
Другие вопросы в области национальной экономики	981	04	12			415 930,4
Государственная программа Ленинградской области "Обеспечение качественным жильем граждан на территории Ленинградской области"	981	04	12	56 0 0000		225 000,0
Подпрограмма "Развитие инженерной, транспортной и социальной инфраструктуры в районах массовой жилой застройки" государственной программы Ленинградской области "Обеспечение качественным жильем граждан на территории Ленинградской области"	981	04	12	56 4 0000		225 000,0
Субсидии на строительство инженерной и транспортной инфраструктуры на земельных участках, предоставленных членам многодетных семей, молодым специалистам, членам молодых семей, в рамках подпрограммы "Развитие инженерной, транспортной и социальной инфраструктуры в районах массовой жилой застройки" государственной программы Ленинградской области "Обеспечение качественным жильем граждан на территории Ленинградской области"	981	04	12	56 4 7078		225 000,0
Субсидии	981	04	12	56 4 7078	520	225 000,0
Непрограммные расходы органов исполнительной власти Ленинградской области	981	04	12	68 0 0000		190 930,4
Непрограммные расходы	981	04	12	68 9 0000		190 930,4
Проектирование, строительство и реконструкция объектов в рамках непрограммных расходов органов исполнительной власти Ленинградской области	981	04	12	68 9 0416		190 930,4
Бюджетные инвестиции	981	04	12	68 9 0416	410	190 930,4
ЖИЛИЩНО-КОММУНАЛЬНОЕ ХОЗЯЙСТВО	981	05	00			1 252 745,4
Жилищное хозяйство	981	05	01			1 250 005,4
Государственная программа Ленинградской области "Обеспечение качественным жильем граждан на территории Ленинградской области"	981	05	01	56 0 0000		1 250 005,4
Подпрограмма "Переселение граждан из аварийного жилищного фонда на территории Ленинградской области" государственной программы Ленинградской области "Обеспечение качественным жильем граждан на территории Ленинградской области"	981	05	01	56 3 0000		1 170 778,9

1	2	3	4	5	6	7
Субсидии на переселение граждан из аварийного жилищного фонда в рамках подпрограммы "Переселение граждан из аварийного жилищного фонда на территории Ленинградской области" государственной программы Ленинградской области "Обеспечение качественным жильем граждан на территории Ленинградской области"	981	05	01	56 3 7077		205 603,6
Субсидии	981	05	01	56 3 7077	520	205 603,6
Обеспечение мероприятий по переселению граждан из аварийного жилищного фонда в рамках подпрограммы "Переселение граждан из аварийного жилищного фонда на территории Ленинградской области" государственной программы Ленинградской области "Обеспечение качественным жильем граждан на территории Ленинградской области"	981	05	01	56 3 9502		480 178,1
Субсидии	981	05	01	56 3 9502	520	480 178,1
Обеспечение мероприятий по переселению граждан из аварийного жилищного фонда с учетом необходимости развития малоэтажного жилищного строительства в рамках подпрограммы "Переселение граждан из аварийного жилищного фонда на территории Ленинградской области" государственной программы Ленинградской области "Обеспечение качественным жильем граждан на территории Ленинградской области"	981	05	01	56 3 9503		205 006,3
Субсидии	981	05	01	56 3 9503	520	205 006,3
Обеспечение мероприятий по переселению граждан из аварийного жилищного фонда в рамках подпрограммы "Переселение граждан из аварийного жилищного фонда на территории Ленинградской области" государственной программы Ленинградской области "Обеспечение качественным жильем граждан на территории Ленинградской области"	981	05	01	56 3 9602		270 233,2
Субсидии	981	05	01	56 3 9602	520	270 233,2
Обеспечение мероприятий по переселению граждан из аварийного жилищного фонда с учетом необходимости развития малоэтажного жилищного строительства в рамках подпрограммы "Переселение граждан из аварийного жилищного фонда на территории Ленинградской области" государственной программы Ленинградской области "Обеспечение качественным жильем граждан на территории Ленинградской области"	981	05	01	56 3 9603		9 757,7
Субсидии	981	05	01	56 3 9603	520	9 757,7
Подпрограмма "Оказание поддержки гражданам, пострадавшим в результате пожара муниципального жилищного фонда" государственной программы Ленинградской области "Обеспечение качественным жильем граждан на территории Ленинградской области"	981	05	01	56 5 0000		79 226,5

1	2	3	4	5	6	7
Субсидии на оказание поддержки гражданам, пострадавшим в результате пожара муниципального жилищного фонда, в рамках подпрограммы "Оказание поддержки гражданам, пострадавшим в результате пожара муниципального жилищного фонда" государственной программы Ленинградской области "Обеспечение качественным жильем граждан на территории Ленинградской области"	981	05	01	56 5 7080		79 226,5
Субсидии	981	05	01	56 5 7080	520	79 226,5
Благоустройство	981	05	03			2 740,0
Государственная программа Ленинградской области "Развитие сельского хозяйства Ленинградской области"	981	05	03	63 0 0000		2 740,0
Подпрограмма "Устойчивое развитие сельских территорий Ленинградской области на 2014 - 2017 годы и на период до 2020 года" государственной программы Ленинградской области "Развитие сельского хозяйства Ленинградской области"	981	05	03	63 7 0000		2 740,0
Субсидии на мероприятия по комплексной компактной застройке и благоустройству сельских территорий в рамках подпрограммы "Устойчивое развитие сельских территорий Ленинградской области на 2014 - 2017 годы и на период до 2020 года" государственной программы Ленинградской области "Развитие сельского хозяйства Ленинградской области"	981	05	03	63 7 7068		2 740,0
Субсидии	981	05	03	63 7 7068	520	2 740,0
ОБРАЗОВАНИЕ	981	07	00			2 488 449,7
Дошкольное образование	981	07	01			1 971 478,2
Государственная программа Ленинградской области "Современное образование Ленинградской области"	981	07	01	52 0 0000		1 862 064,2
Подпрограмма "Развитие дошкольного образования детей Ленинградской области" государственной программы Ленинградской области "Современное образование Ленинградской области"	981	07	01	52 1 0000		1 862 064,2
Модернизация региональных систем дошкольного образования в рамках подпрограммы "Развитие дошкольного образования детей Ленинградской области" государственной программы Ленинградской области "Современное образование Ленинградской области"	981	07	01	52 1 5059		185 543,3
Субсидии	981	07	01	52 1 5059	520	185 543,3
Субсидии на строительство, реконструкцию и приобретение объектов для организации дошкольного образования в рамках подпрограммы "Развитие дошкольного образования детей Ленинградской области" государственной программы Ленинградской области "Современное образование Ленинградской области"	981	07	01	52 1 7047		1 676 520,9
Субсидии	981	07	01	52 1 7047	520	1 676 520,9
Государственная программа Ленинградской области "Развитие сельского хозяйства Ленинградской области"	981	07	01	63 0 0000		109 414,0
Подпрограмма "Устойчивое развитие сельских территорий Ленинградской области на 2014 - 2017 годы и на период до 2020 года" государственной программы Ленинградской области "Развитие сельского хозяйства Ленинградской области"	981	07	01	63 7 0000		109 414,0

1	2	3	4	5	6	7
Субсидии на проектирование, строительство и реконструкцию объектов в рамках подпрограммы "Устойчивое развитие сельских территорий Ленинградской области на 2014 - 2017 годы и на период до 2020 года" государственной программы Ленинградской области "Развитие сельского хозяйства Ленинградской области"	981	07	01	63 7 7066		109 414,0
Субсидии	981	07	01	63 7 7066	520	109 414,0
Общее образование	981	07	02			480 605,7
Государственная программа Ленинградской области "Современное образование Ленинградской области"	981	07	02	52 0 0000		158 248,9
Подпрограмма "Развитие начального общего, основного общего и среднего общего образования детей Ленинградской области" государственной программы Ленинградской области "Современное образование Ленинградской области"	981	07	02	52 2 0000		142 058,4
Субсидии на строительство и реконструкцию объектов для организации общего образования в рамках подпрограммы "Развитие начального общего, основного общего и среднего общего образования детей Ленинградской области" государственной программы Ленинградской области "Современное образование Ленинградской области"	981	07	02	52 2 7053		142 058,4
Субсидии	981	07	02	52 2 7053	520	142 058,4
Подпрограмма "Развитие дополнительного образования детей Ленинградской области" государственной программы Ленинградской области "Современное образование Ленинградской области"	981	07	02	52 3 0000		16 190,5
Субсидии на развитие системы дополнительного образования в рамках подпрограммы "Развитие дополнительного образования детей Ленинградской области" государственной программы Ленинградской области "Современное образование Ленинградской области"	981	07	02	52 3 7056		16 190,5
Субсидии	981	07	02	52 3 7056	520	16 190,5
Государственная программа Ленинградской области "Развитие физической культуры и спорта в Ленинградской области"	981	07	02	54 0 0000		190 709,2
Подпрограмма "Развитие объектов физической культуры и спорта в Ленинградской области" государственной программы Ленинградской области "Развитие физической культуры и спорта в Ленинградской области"	981	07	02	54 4 0000		190 709,2
Субсидии на строительство и капитальный ремонт плоскостных спортивных сооружений и стадионов в рамках подпрограммы "Развитие объектов физической культуры и спорта в Ленинградской области" государственной программы Ленинградской области "Развитие физической культуры и спорта в Ленинградской области"	981	07	02	54 4 7408		190 709,2
Субсидии	981	07	02	54 4 7408	520	190 709,2
Государственная программа Ленинградской области "Развитие сельского хозяйства Ленинградской области"	981	07	02	63 0 0000		131 647,5

1	2	3	4	5	6	7
Подпрограмма "Устойчивое развитие сельских территорий Ленинградской области на 2014 - 2017 годы и на период до 2020 года" государственной программы Ленинградской области "Развитие сельского хозяйства Ленинградской области"	981	07	02	63 7 0000		131 647,5
Реализация мероприятий федеральной целевой программы "Устойчивое развитие сельских территорий на 2014 - 2017 годы и на период до 2020 года" в рамках подпрограммы "Устойчивое развитие сельских территорий Ленинградской области на 2014 - 2017 годы и на период до 2020 года" государственной программы Ленинградской области "Развитие сельского хозяйства Ленинградской области"	981	07	02	63 7 5018		11 050,0
Субсидии	981	07	02	63 7 5018	520	11 050,0
Субсидии на проектирование, строительство и реконструкцию объектов в рамках подпрограммы "Устойчивое развитие сельских территорий Ленинградской области на 2014 - 2017 годы и на период до 2020 года" государственной программы Ленинградской области "Развитие сельского хозяйства Ленинградской области"	981	07	02	63 7 7066		120 597,5
Субсидии	981	07	02	63 7 7066	520	120 597,5
Молодежная политика и оздоровление детей	981	07	07			8 225,7
Государственная программа Ленинградской области "Устойчивое общественное развитие в Ленинградской области"	981	07	07	66 0 0000		8 225,7
Подпрограмма "Молодежь Ленинградской области на 2014 - 2016 годы" государственной программы Ленинградской области "Устойчивое общественное развитие в Ленинградской области"	981	07	07	66 6 0000		8 225,7
Проектирование, строительство и реконструкция объектов в рамках подпрограммы "Молодежь Ленинградской области на 2014 - 2016 годы" государственной программы Ленинградской области "Устойчивое общественное развитие в Ленинградской области"	981	07	07	66 6 0417		8 225,7
Бюджетные инвестиции	981	07	07	66 6 0417	410	8 225,7
Другие вопросы в области образования	981	07	09			28 140,1
Государственная программа Ленинградской области "Развитие культуры в Ленинградской области"	981	07	09	55 0 0000		28 140,1
Подпрограмма "Обеспечение условий реализации государственной программы" государственной программы Ленинградской области "Развитие культуры в Ленинградской области"	981	07	09	55 5 0000		28 140,1
Капитальный ремонт государственных учреждений, подведомственных комитету по культуре Ленинградской области, находящихся в государственной собственности Ленинградской области, в рамках подпрограммы "Обеспечение условий реализации государственной программы" государственной программы Ленинградской области "Развитие культуры в Ленинградской области"	981	07	09	55 5 1289		28 140,1
Иные закупки товаров, работ и услуг для государственных (муниципальных) нужд	981	07	09	55 5 1289	240	28 140,1
КУЛЬТУРА, КИНЕМАТОГРАФИЯ	981	08	00			356 731,0
Культура	981	08	01			356 731,0

1	2	3	4	5	6	7
Государственная программа Ленинградской области "Развитие культуры в Ленинградской области"	981	08	01	55 0 0000		149 050,4
Подпрограмма "Обеспечение условий реализации государственной программы" государственной программы Ленинградской области "Развитие культуры в Ленинградской области"	981	08	01	55 5 0000		149 050,4
Строительство и реконструкция объектов культуры, находящихся в собственности Ленинградской области в рамках подпрограммы "Обеспечение условий реализации государственной программы" государственной программы Ленинградской области "Развитие культуры в Ленинградской области"	981	08	01	55 5 0421		69 871,9
Бюджетные инвестиции	981	08	01	55 5 0421	410	69 871,9
Субсидии на строительство и реконструкцию объектов культуры в городских поселениях Ленинградской области в рамках подпрограммы "Обеспечение условий реализации государственной программы" государственной программы Ленинградской области "Развитие культуры в Ленинградской области"	981	08	01	55 5 7423		79 178,4
Субсидии	981	08	01	55 5 7423	520	79 178,4
Государственная программа Ленинградской области "Развитие сельского хозяйства Ленинградской области"	981	08	01	63 0 0000		207 680,6
Подпрограмма "Устойчивое развитие сельских территорий Ленинградской области на 2014 - 2017 годы и на период до 2020 года" государственной программы Ленинградской области "Развитие сельского хозяйства Ленинградской области"	981	08	01	63 7 0000		207 680,6
Реализация мероприятий федеральной целевой программы "Устойчивое развитие сельских территорий на 2014 - 2017 годы и на период до 2020 года" в рамках подпрограммы "Устойчивое развитие сельских территорий Ленинградской области на 2014 - 2017 годы и на период до 2020 года" государственной программы Ленинградской области "Развитие сельского хозяйства Ленинградской области"	981	08	01	63 7 5018		5 000,0
Субсидии	981	08	01	63 7 5018	520	5 000,0
Субсидии на проектирование, строительство и реконструкцию объектов в рамках подпрограммы "Устойчивое развитие сельских территорий Ленинградской области на 2014 - 2017 годы и на период до 2020 года" государственной программы Ленинградской области "Развитие сельского хозяйства Ленинградской области"	981	08	01	63 7 7066		47 769,0
Субсидии	981	08	01	63 7 7066	520	47 769,0
Субсидии на капитальный ремонт объектов в рамках подпрограммы "Устойчивое развитие сельских территорий Ленинградской области на 2014 - 2017 годы и на период до 2020 года" государственной программы Ленинградской области "Развитие сельского хозяйства Ленинградской области"	981	08	01	63 7 7067		124 942,9
Субсидии	981	08	01	63 7 7067	520	124 942,9

1	2	3	4	5	6	7
Субсидии на мероприятия по комплексной компактной застройке и благоустройству сельских территорий в рамках подпрограммы "Устойчивое развитие сельских территорий Ленинградской области на 2014 - 2017 годы и на период до 2020 года" государственной программы Ленинградской области "Развитие сельского хозяйства Ленинградской области"	981	08	01	63 7 7068		29 968,7
Субсидии	981	08	01	63 7 7068	520	29 968,7
ЗДРАВООХРАНЕНИЕ	981	09	00			1 748 241,6
Стационарная медицинская помощь	981	09	01			1 403 771,2
Государственная программа Ленинградской области "Развитие здравоохранения в Ленинградской области"	981	09	01	51 0 0000		1 352 813,3
Подпрограмма "Совершенствование системы территориального планирования в сфере здравоохранения" государственной программы Ленинградской области "Развитие здравоохранения в Ленинградской области"	981	09	01	51 Б 0000		71 949,4
Проектирование, строительство и реконструкция объектов здравоохранения Ленинградской области в рамках подпрограммы "Совершенствование системы территориального планирования в сфере здравоохранения" государственной программы Ленинградской области "Развитие здравоохранения в Ленинградской области"	981	09	01	51 Б 0404		71 949,4
Бюджетные инвестиции	981	09	01	51 Б 0404	410	71 949,4
Подпрограмма "Модернизация здравоохранения Ленинградской области в части мероприятий по проектированию, строительству и вводу в эксплуатацию перинатального центра" государственной программы Ленинградской области "Развитие здравоохранения в Ленинградской области"	981	09	01	51 Ж 0000		1 280 863,9
Субсидии Государственной корпорации "Ростех" в рамках подпрограммы "Модернизация здравоохранения Ленинградской области в части мероприятий по проектированию, строительству и вводу в эксплуатацию перинатального центра" государственной программы Ленинградской области "Развитие здравоохранения в Ленинградской области"	981	09	01	51 Ж 0696		87 110,9
Субсидии некоммерческим организациям (за исключением государственных (муниципальных) учреждений)	981	09	01	51 Ж 0696	630	87 110,9
Реализация программ модернизации здравоохранения субъектов Российской Федерации в части укрепления материально-технической базы медицинских учреждений в рамках подпрограммы "Модернизация здравоохранения Ленинградской области в части мероприятий по проектированию, строительству и вводу в эксплуатацию перинатального центра" государственной программы Ленинградской области "Развитие здравоохранения в Ленинградской области"	981	09	01	51 Ж 5230		1 193 753,0
Субсидии некоммерческим организациям (за исключением государственных (муниципальных) учреждений)	981	09	01	51 Ж 5230	630	1 193 753,0

1	2	3	4	5	6	7
Государственная программа Ленинградской области "Обеспечение устойчивого функционирования и развития коммунальной и инженерной инфраструктуры и повышение энергоэффективности в Ленинградской области"	981	09	01	57 0 0000		50 957,9
Подпрограмма "Энергосбережение и повышение энергетической эффективности на территории Ленинградской области на 2014-2016 годы" государственной программы Ленинградской области "Обеспечение устойчивого функционирования и развития коммунальной и инженерной инфраструктуры и повышение энергоэффективности в Ленинградской области"	981	09	01	57 2 0000		50 957,9
Проектирование и строительство котельных в рамках подпрограммы "Энергосбережение и повышение энергетической эффективности на территории Ленинградской области на 2014-2016 годы" государственной программы Ленинградской области "Обеспечение устойчивого функционирования и развития коммунальной и инженерной инфраструктуры и повышение энергоэффективности в Ленинградской области"	981	09	01	57 2 0414		50 957,9
Бюджетные инвестиции	981	09	01	57 2 0414	410	50 957,9
Амбулаторная помощь	981	09	02			344 470,4
Государственная программа Ленинградской области "Развитие здравоохранения в Ленинградской области"	981	09	02	51 0 0000		197 675,7
Подпрограмма "Совершенствование системы территориального планирования в сфере здравоохранения" государственной программы Ленинградской области "Развитие здравоохранения в Ленинградской области"	981	09	02	51 Б 0000		197 675,7
Проектирование, строительство и реконструкция объектов здравоохранения Ленинградской области в рамках подпрограммы "Совершенствование системы территориального планирования в сфере здравоохранения" государственной программы Ленинградской области "Развитие здравоохранения в Ленинградской области"	981	09	02	51 Б 0404		197 675,7
Бюджетные инвестиции	981	09	02	51 Б 0404	410	197 675,7
Государственная программа Ленинградской области "Развитие сельского хозяйства Ленинградской области"	981	09	02	63 0 0000		146 794,7
Подпрограмма "Устойчивое развитие сельских территорий Ленинградской области на 2014 - 2017 годы и на период до 2020 года" государственной программы Ленинградской области "Развитие сельского хозяйства Ленинградской области"	981	09	02	63 7 0000		146 794,7
Проектирование, строительство и реконструкция объектов в рамках подпрограммы "Устойчивое развитие сельских территорий Ленинградской области на 2014 - 2017 годы и на период до 2020 года" государственной программы Ленинградской области "Развитие сельского хозяйства Ленинградской области"	981	09	02	63 7 0415		128 988,3
Бюджетные инвестиции	981	09	02	63 7 0415	410	128 988,3

1	2	3	4	5	6	7
Реализация мероприятий федеральной целевой программы "Устойчивое развитие сельских территорий на 2014 - 2017 годы и на период до 2020 года" в рамках подпрограммы "Устойчивое развитие сельских территорий Ленинградской области на 2014 - 2017 годы и на период до 2020 года" государственной программы Ленинградской области "Развитие сельского хозяйства Ленинградской области"	981	09	02	63 7 5018		6 260,0
Бюджетные инвестиции	981	09	02	63 7 5018	410	6 260,0
Субсидии на проектирование, строительство и реконструкцию объектов в рамках подпрограммы "Устойчивое развитие сельских территорий Ленинградской области на 2014 - 2017 годы и на период до 2020 года" государственной программы Ленинградской области "Развитие сельского хозяйства Ленинградской области"	981	09	02	63 7 7066		11 546,3
Субсидии	981	09	02	63 7 7066	520	11 546,3
СОЦИАЛЬНАЯ ПОЛИТИКА	981	10	00			645 314,0
Социальное обеспечение населения	981	10	03			645 314,0
Государственная программа Ленинградской области "Социальная поддержка отдельных категорий граждан в Ленинградской области"	981	10	03	53 0 0000		282,5
Подпрограмма "Развитие мер социальной поддержки отдельных категорий граждан" государственной программы Ленинградской области "Социальная поддержка отдельных категорий граждан в Ленинградской области"	981	10	03	53 1 0000		282,5
Социальная поддержка молодых специалистов Ленинградской области в рамках подпрограммы "Развитие мер социальной поддержки отдельных категорий граждан" государственной программы Ленинградской области "Социальная поддержка отдельных категорий граждан в Ленинградской области"	981	10	03	53 1 0302		282,5
Публичные нормативные социальные выплаты гражданам	981	10	03	53 1 0302	310	282,5
Государственная программа Ленинградской области "Обеспечение качественным жильем граждан на территории Ленинградской области"	981	10	03	56 0 0000		476 941,8
Подпрограмма "Поддержка граждан, нуждающихся в улучшении жилищных условий, на основе принципов ипотечного кредитования в Ленинградской области" государственной программы Ленинградской области "Обеспечение качественным жильем граждан на территории Ленинградской области"	981	10	03	56 1 0000		94 292,5
Субсидии на поддержку граждан, нуждающихся в улучшении жилищных условий, путем предоставления социальных выплат и компенсаций расходов, связанных с уплатой процентов по ипотечным жилищным кредитам, в рамках подпрограммы "Поддержка граждан, нуждающихся в улучшении жилищных условий, на основе принципов ипотечного кредитования в Ленинградской области" государственной программы Ленинградской области "Обеспечение качественным жильем граждан на территории Ленинградской области"	981	10	03	56 1 7074		94 292,5
Субсидии	981	10	03	56 1 7074	520	94 292,5

1	2	3	4	5	6	7
Подпрограмма "Жилье для молодежи" государственной программы Ленинградской области "Обеспечение качественным жильем граждан на территории Ленинградской области"	981	10	03	56 2 0000		382 649,3
Мероприятия подпрограммы "Обеспечение жильем молодых семей" федеральной целевой программы "Жилище" на 2011 - 2015 годы" в рамках подпрограммы "Жилье для молодежи" государственной программы Ленинградской области "Обеспечение качественным жильем граждан на территории Ленинградской области"	981	10	03	56 2 5020		14 336,6
Субсидии	981	10	03	56 2 5020	520	14 336,6
Субсидии на жилье для молодежи в рамках подпрограммы "Жилье для молодежи" государственной программы Ленинградской области "Обеспечение качественным жильем граждан на территории Ленинградской области"	981	10	03	56 2 7075		285 312,8
Субсидии	981	10	03	56 2 7075	520	285 312,8
Субсидии на обеспечение жильем молодых семей в рамках подпрограммы "Жилье для молодежи" государственной программы Ленинградской области "Обеспечение качественным жильем граждан на территории Ленинградской области"	981	10	03	56 2 7076		83 000,0
Субсидии	981	10	03	56 2 7076	520	83 000,0
Государственная программа Ленинградской области "Развитие сельского хозяйства Ленинградской области"	981	10	03	63 0 0000		168 089,7
Подпрограмма "Устойчивое развитие сельских территорий Ленинградской области на 2014 - 2017 годы и на период до 2020 года" государственной программы Ленинградской области "Развитие сельского хозяйства Ленинградской области"	981	10	03	63 7 0000		168 089,7
Улучшение жилищных условий граждан, проживающих в сельской местности, в рамках подпрограммы "Устойчивое развитие сельских территорий Ленинградской области на 2014 - 2017 годы и на период до 2020 года" государственной программы Ленинградской области "Развитие сельского хозяйства Ленинградской области"	981	10	03	63 7 0334		146 908,7
Социальные выплаты гражданам, кроме публичных нормативных социальных выплат	981	10	03	63 7 0334	320	146 908,7
Реализация мероприятий федеральной целевой программы "Устойчивое развитие сельских территорий на 2014 - 2017 годы и на период до 2020 года" в рамках подпрограммы "Устойчивое развитие сельских территорий Ленинградской области на 2014 - 2017 годы и на период до 2020 года" государственной программы Ленинградской области "Развитие сельского хозяйства Ленинградской области"	981	10	03	63 7 5018		21 181,0
Социальные выплаты гражданам, кроме публичных нормативных социальных выплат	981	10	03	63 7 5018	320	21 181,0
ФИЗИЧЕСКАЯ КУЛЬТУРА И СПОРТ	981	11	00			1 104 778,3
Массовый спорт	981	11	02			1 104 778,3
Государственная программа Ленинградской области "Развитие физической культуры и спорта в Ленинградской области"	981	11	02	54 0 0000		958 757,6

1	2	3	4	5	6	7
Подпрограмма "Развитие объектов физической культуры и спорта в Ленинградской области" государственной программы Ленинградской области "Развитие физической культуры и спорта в Ленинградской области"	981	11	02	54 4 0000		958 757,6
Строительство многофункциональных спортивных комплексов в рамках подпрограммы "Развитие объектов физической культуры и спорта в Ленинградской области" государственной программы Ленинградской области "Развитие физической культуры и спорта в Ленинградской области"	981	11	02	54 4 0405		200 965,5
Бюджетные инвестиции	981	11	02	54 4 0405	410	200 965,5
Финансовое обеспечение расходов общепрограммного характера по федеральной целевой программе "Развитие физической культуры и спорта в Российской Федерации на 2006 - 2015 годы" в рамках подпрограммы "Развитие объектов физической культуры и спорта в Ленинградской области" государственной программы Ленинградской области "Развитие физической культуры и спорта в Ленинградской области"	981	11	02	54 4 5095		413 709,6
Бюджетные инвестиции	981	11	02	54 4 5095	410	242 709,6
Субсидии	981	11	02	54 4 5095	520	171 000,0
Субсидии на строительство плавательных бассейнов в рамках подпрограммы "Развитие объектов физической культуры и спорта в Ленинградской области" государственной программы Ленинградской области "Развитие физической культуры и спорта в Ленинградской области"	981	11	02	54 4 7168		16 000,0
Субсидии	981	11	02	54 4 7168	520	16 000,0
Субсидии на строительство многофункциональных спортивных комплексов в рамках подпрограммы "Развитие объектов физической культуры и спорта в Ленинградской области" государственной программы Ленинградской области "Развитие физической культуры и спорта в Ленинградской области"	981	11	02	54 4 7405		82 517,7
Субсидии	981	11	02	54 4 7405	520	82 517,7
Субсидии на строительство спортивных залов в рамках подпрограммы "Развитие объектов физической культуры и спорта в Ленинградской области" государственной программы Ленинградской области "Развитие физической культуры и спорта в Ленинградской области"	981	11	02	54 4 7406		133 404,6
Субсидии	981	11	02	54 4 7406	520	133 404,6
Субсидии на строительство и капитальный ремонт плоскостных спортивных сооружений и стадионов в рамках подпрограммы "Развитие объектов физической культуры и спорта в Ленинградской области" государственной программы Ленинградской области "Развитие физической культуры и спорта в Ленинградской области"	981	11	02	54 4 7408		3 916,3
Субсидии	981	11	02	54 4 7408	520	3 916,3

1	2	3	4	5	6	7
Субсидии на строительство крытых катков с искусственным льдом в рамках подпрограммы "Развитие объектов физической культуры и спорта в Ленинградской области" государственной программы Ленинградской области "Развитие физической культуры и спорта в Ленинградской области"	981	11	02	54 4 7409		108 244,0
Субсидии	981	11	02	54 4 7409	520	108 244,0
Государственная программа Ленинградской области "Развитие сельского хозяйства Ленинградской области"	981	11	02	63 0 0000		146 020,7
Подпрограмма "Устойчивое развитие сельских территорий Ленинградской области на 2014 - 2017 годы и на период до 2020 года" государственной программы Ленинградской области "Развитие сельского хозяйства Ленинградской области"	981	11	02	63 7 0000		146 020,7
Реализация мероприятий федеральной целевой программы "Устойчивое развитие сельских территорий на 2014 - 2017 годы и на период до 2020 года" в рамках подпрограммы "Устойчивое развитие сельских территорий Ленинградской области на 2014 - 2017 годы и на период до 2020 года" государственной программы Ленинградской области "Развитие сельского хозяйства Ленинградской области"	981	11	02	63 7 5018		22 540,0
Субсидии	981	11	02	63 7 5018	520	22 540,0
Субсидии на проектирование, строительство и реконструкцию объектов в рамках подпрограммы "Устойчивое развитие сельских территорий Ленинградской области на 2014 - 2017 годы и на период до 2020 года" государственной программы Ленинградской области "Развитие сельского хозяйства Ленинградской области"	981	11	02	63 7 7066		39 846,9
Субсидии	981	11	02	63 7 7066	520	39 846,9
Субсидии на мероприятия по комплексной компактной застройке и благоустройству сельских территорий в рамках подпрограммы "Устойчивое развитие сельских территорий Ленинградской области на 2014 - 2017 годы и на период до 2020 года" государственной программы Ленинградской области "Развитие сельского хозяйства Ленинградской области"	981	11	02	63 7 7068		83 633,8
Субсидии	981	11	02	63 7 7068	520	83 633,8
МЕЖБЮДЖЕТНЫЕ ТРАНСФЕРТЫ ОБЩЕГО ХАРАКТЕРА БЮДЖЕТАМ СУБЪЕКТОВ РОССИЙСКОЙ ФЕДЕРАЦИИ И МУНИЦИПАЛЬНЫХ ОБРАЗОВАНИЙ	981	14	00			4 441,1
Прочие межбюджетные трансферты общего характера	981	14	03			4 441,1
Непрограммные расходы органов исполнительной власти Ленинградской области	981	14	03	6800000		4 441,1
Непрограммные расходы	981	14	03	6890000		4 441,1
Иные межбюджетные трансферты за счет резервного фонда Правительства Ленинградской области в рамках непрограммных расходов органов исполнительной власти Ленинградской области	981	14	03	6897212		4 441,1
Иные межбюджетные трансферты	981	14	03	6897212	540	4 441,1
КОМИТЕТ ГОСУДАРСТВЕННОГО ЭКОЛОГИЧЕСКОГО НАДЗОРА ЛЕНИНГРАДСКОЙ ОБЛАСТИ	982					39 496,5

1	2	3	4	5	6	7
ОХРАНА ОКРУЖАЮЩЕЙ СРЕДЫ	982	06	00			39 496,5
Другие вопросы в области охраны окружающей среды	982	06	05			39 496,5
Государственная программа Ленинградской области "Охрана окружающей среды Ленинградской области"	982	06	05	59 0 0000		39 496,5
Подпрограмма "Экологический надзор" государственной программы Ленинградской области "Охрана окружающей среды Ленинградской области"	982	06	05	59 Б 0000		39 496,5
Расходы на обеспечение деятельности государственных казенных учреждений в рамках подпрограммы "Экологический надзор" государственной программы Ленинградской области "Охрана окружающей среды Ленинградской области"	982	06	05	59 Б 0016		39 496,5
Расходы на выплаты персоналу казенных учреждений	982	06	05	59 Б 0016	110	28 443,5
Иные закупки товаров, работ и услуг для государственных (муниципальных) нужд	982	06	05	59 Б 0016	240	11 042,7
Уплата налогов, сборов и иных платежей	982	06	05	59 Б 0016	850	10,4
КОМИТЕТ ПО ОХРАНЕ, КОНТРОЛЮ И РЕГУЛИРОВАНИЮ ИСПОЛЬЗОВАНИЯ ОБЪЕКТОВ ЖИВОТНОГО МИРА ЛЕНИНГРАДСКОЙ ОБЛАСТИ	983					80 176,5
ОХРАНА ОКРУЖАЮЩЕЙ СРЕДЫ	983	06	00			80 176,5
Охрана объектов растительного и животного мира и среды их обитания	983	06	03			80 176,5
Государственная программа Ленинградской области "Охрана окружающей среды Ленинградской области"	983	06	03	59 0 0000		80 176,5
Подпрограмма "Животный мир" государственной программы Ленинградской области "Охрана окружающей среды Ленинградской области"	983	06	03	59 Г 0000		80 176,5
Расходы на обеспечение деятельности государственных казенных учреждений в рамках подпрограммы "Животный мир" государственной программы Ленинградской области "Охрана окружающей среды Ленинградской области"	983	06	03	59 Г 0016		22 197,0
Расходы на выплаты персоналу казенных учреждений	983	06	03	59 Г 0016	110	20 200,4
Иные закупки товаров, работ и услуг для государственных (муниципальных) нужд	983	06	03	59 Г 0016	240	1 972,0
Уплата налогов, сборов и иных платежей	983	06	03	59 Г 0016	850	24,6
Предоставление государственным бюджетным и автономным учреждениям субсидий в рамках подпрограммы "Животный мир" государственной программы Ленинградской области "Охрана окружающей среды Ленинградской области"	983	06	03	59 Г 0017		30 740,7
Субсидии бюджетным учреждениям	983	06	03	59 Г 0017	610	30 740,7
Сохранение, воспроизводство и использование объектов животного мира и охотничьих ресурсов в рамках подпрограммы "Животный мир" государственной программы Ленинградской области "Охрана окружающей среды Ленинградской области"	983	06	03	59 Г 1047		17 102,9
Иные закупки товаров, работ и услуг для государственных (муниципальных) нужд	983	06	03	59 Г 1047	240	17 102,7
Уплата налогов, сборов и иных платежей	983	06	03	59 Г 1047	850	0,2

1	2	3	4	5	6	7
Осуществление переданных органам государственной власти субъектов Российской Федерации в соответствии с частью первой статьи 6 Федерального закона "О животном мире" полномочий Российской Федерации в области организации, регулирования и охраны водных биологических ресурсов в рамках подпрограммы "Животный мир" государственной программы Ленинградской области "Охрана окружающей среды Ленинградской области"	983	06	03	59 Г 5910		630,3
Иные закупки товаров, работ и услуг для государственных (муниципальных) нужд	983	06	03	59 Г 5910	240	630,3
Осуществление переданных органам государственной власти субъектов Российской Федерации в соответствии с частью первой статьи 6 Федерального закона "О животном мире" полномочий Российской Федерации в области охраны и использования объектов животного мира (за исключением охотничьих ресурсов и водных биологических ресурсов) в рамках подпрограммы "Животный мир" государственной программы Ленинградской области "Охрана окружающей среды Ленинградской области"	983	06	03	59 Г 5920		83,7
Иные закупки товаров, работ и услуг для государственных (муниципальных) нужд	983	06	03	59 Г 5920	240	83,7
Осуществление переданных органам государственной власти субъектов Российской Федерации в соответствии с частью 1 статьи 33 Федерального закона "Об охоте и о сохранении охотничьих ресурсов и о внесении изменений в отдельные законодательные акты Российской Федерации" полномочий Российской Федерации в области охраны и использования охотничьих ресурсов по федеральному государственному охотничьему надзору, выдаче разрешений на добычу охотничьих ресурсов и заключению охотхозяйственных соглашений в рамках подпрограммы "Животный мир" государственной программы Ленинградской области "Охрана окружающей среды Ленинградской области"	983	06	03	59 Г 5980		9 227,7
Иные закупки товаров, работ и услуг для государственных (муниципальных) нужд	983	06	03	59 Г 5980	240	9 227,7
Осуществление переданных органам государственной власти субъектов Российской Федерации в соответствии с частью 1 статьи 33 Федерального закона "Об охоте и о сохранении охотничьих ресурсов и о внесении изменений в отдельные законодательные акты Российской Федерации" полномочий Российской Федерации в области охраны и использования охотничьих ресурсов (за исключением полномочий Российской Федерации по федеральному государственному охотничьему надзору, выдаче разрешений на добычу охотничьих ресурсов и заключению охотхозяйственных соглашений) в рамках подпрограммы "Животный мир" государственной программы Ленинградской области "Охрана окружающей среды Ленинградской области"	983	06	03	59 Г 5990		194,2
Иные закупки товаров, работ и услуг для государственных (муниципальных) нужд	983	06	03	59 Г 5990	240	194,2

1	2	3	4	5	6	7
КОМИТЕТ ПО ЖИЛИЩНО-КОММУНАЛЬНОМУ ХОЗЯЙСТВУ И ТРАНСПОРТУ ЛЕНИНГРАДСКОЙ ОБЛАСТИ	984					4 225 277,2
ОБЩЕГОСУДАРСТВЕННЫЕ ВОПРОСЫ	984	01	00			8 288,4
Функционирование Правительства Российской Федерации, высших исполнительных органов государственной власти субъектов Российской Федерации, местных администраций	984	01	04			8 288,4
Государственная программа Ленинградской области "Обеспечение качественным жильем граждан на территории Ленинградской области"	984	01	04	56 0 0000		8 288,4
Подпрограмма "Обеспечение жильем, оказание содействия для приобретения жилья отдельными категориями граждан, установленными федеральным и областным законодательством" государственной программы Ленинградской области "Обеспечение качественным жильем граждан на территории Ленинградской области"	984	01	04	56 9 0000		8 288,4
Субвенции на исполнение органами местного самоуправления отдельных государственных полномочий Ленинградской области в сфере жилищных отношений в рамках подпрограммы "Обеспечение жильем, оказание содействия для приобретения жилья отдельными категориями граждан, установленными федеральным и областным законодательством" государственной программы Ленинградской области "Обеспечение качественным жильем граждан на территории Ленинградской области"	984	01	04	56 9 7142		8 288,4
Субвенции	984	01	04	56 9 7142	530	8 288,4
НАЦИОНАЛЬНАЯ ЭКОНОМИКА	984	04	00			1 707 556,3
Транспорт	984	04	08			1 707 556,3
Государственная программа Ленинградской области "Социальная поддержка отдельных категорий граждан в Ленинградской области"	984	04	08	53 0 0000		1 399 290,5
Подпрограмма "Развитие мер социальной поддержки отдельных категорий граждан" государственной программы Ленинградской области "Социальная поддержка отдельных категорий граждан в Ленинградской области"	984	04	08	53 1 0000		1 399 290,5
Субсидии организациям железнодорожного транспорта на компенсацию части потерь в доходах в связи с предоставлением льготы по тарифам в виде 50-процентной скидки от действующего тарифа на проезд обучающихся общеобразовательных организаций, студентов профессиональных образовательных организаций и образовательных организаций высшего образования, обучающихся по очной форме обучения, железнодорожным транспортом общего пользования в пригородном сообщении в рамках подпрограммы "Развитие мер социальной поддержки отдельных категорий граждан" государственной программы Ленинградской области "Социальная поддержка отдельных категорий граждан в Ленинградской области"	984	04	08	53 1 0649		88 691,8
Субсидии юридическим лицам (кроме некоммерческих организаций), индивидуальным предпринимателям, физическим лицам	984	04	08	53 1 0649	810	88 691,8

1	2	3	4	5	6	7
Субсидии организациям железнодорожного транспорта на компенсацию потерь в доходах, возникающих в результате установления льготного проезда отдельным категориям граждан - жителям Ленинградской области на железнодорожном транспорте пригородного сообщения, в рамках подпрограммы "Развитие мер социальной поддержки отдельных категорий граждан" государственной программы Ленинградской области "Социальная поддержка отдельных категорий граждан в Ленинградской области"	984	04	08	53 1 0650		396 295,9
Субсидии юридическим лицам (кроме некоммерческих организаций), индивидуальным предпринимателям, физическим лицам	984	04	08	53 1 0650	810	396 295,9
Субсидии организациям железнодорожного транспорта на компенсацию потерь в доходах, возникающих в результате установления бесплатного проезда отдельным категориям граждан на железнодорожном транспорте пригородного сообщения по территории Ленинградской области в период празднования 70-летия годовщины Победы в Великой Отечественной войне 1941-1945 годов с 3 мая 2015 года по 12 мая 2015 года, в рамках подпрограммы "Развитие мер социальной поддержки отдельных категорий граждан" государственной программы Ленинградской области "Социальная поддержка отдельных категорий граждан в Ленинградской области"	984	04	08	53 1 0723		4,7
Субсидии юридическим лицам (кроме некоммерческих организаций), индивидуальным предпринимателям, физическим лицам	984	04	08	53 1 0723	810	4,7
Иные межбюджетные трансферты на обеспечение равной доступности услуг общественного транспорта городского и пригородного сообщения на территории Ленинградской области для отдельных категорий граждан, оказание мер социальной поддержки которым относится к ведению Российской Федерации, Ленинградской области и Санкт-Петербурга, в рамках подпрограммы "Развитие мер социальной поддержки отдельных категорий граждан" государственной программы Ленинградской области "Социальная поддержка отдельных категорий граждан в Ленинградской области"	984	04	08	53 1 7209		615 170,6
Иные межбюджетные трансферты	984	04	08	53 1 7209	540	615 170,6
Иные межбюджетные трансферты на обеспечение мер социальной поддержки отдельных категорий инвалидов, проживающих в Ленинградской области, в части предоставления бесплатного проезда в автомобильном транспорте общего пользования городского и пригородного сообщения в рамках подпрограммы "Развитие мер социальной поддержки отдельных категорий граждан" государственной программы Ленинградской области "Социальная поддержка отдельных категорий граждан в Ленинградской области"	984	04	08	53 1 7210		9 571,2
Иные межбюджетные трансферты	984	04	08	53 1 7210	540	9 571,2

1	2	3	4	5	6	7
Иные межбюджетные трансферты бюджету Санкт-Петербурга на реализацию Соглашения по перевозке пассажирским транспортом общего пользования жителей Санкт-Петербурга и Ленинградской области в рамках подпрограммы "Развитие мер социальной поддержки отдельных категорий граждан" государственной программы Ленинградской области "Социальная поддержка отдельных категорий граждан в Ленинградской области"	984	04	08	53 1 7401		289 556,2
Иные межбюджетные трансферты	984	04	08	53 1 7401	540	289 556,2
Государственная программа Ленинградской области "Обеспечение устойчивого функционирования и развития коммунальной и инженерной инфраструктуры и повышение энергоэффективности в Ленинградской области"	984	04	08	57 0 0000		90 856,2
Подпрограмма "Совершенствование транспортного обслуживания населения Ленинградской области на 2014-2016 годы" государственной программы Ленинградской области "Обеспечение устойчивого функционирования и развития коммунальной и инженерной инфраструктуры и повышение энергоэффективности в Ленинградской области"	984	04	08	57 6 0000		90 856,2
Расходы на обеспечение деятельности государственных казенных учреждений в рамках подпрограммы "Совершенствование транспортного обслуживания населения Ленинградской области на 2014-2016 годы" государственной программы Ленинградской области "Обеспечение устойчивого функционирования и развития коммунальной и инженерной инфраструктуры и повышение энергоэффективности в Ленинградской области"	984	04	08	57 6 0016		18 021,2
Расходы на выплаты персоналу казенных учреждений	984	04	08	57 6 0016	110	10 485,3
Иные закупки товаров, работ и услуг для государственных (муниципальных) нужд	984	04	08	57 6 0016	240	7 505,3
Исполнение судебных актов	984	04	08	57 6 0016	830	13,5
Уплата налогов, сборов и иных платежей	984	04	08	57 6 0016	850	17,1
Субсидии некоммерческой организации, осуществляющей деятельность, направленную на реализацию мероприятий по развитию транспортной системы Санкт-Петербурга и Ленинградской области, в рамках подпрограммы "Совершенствование транспортного обслуживания населения Ленинградской области на 2014-2016 годы" государственной программы Ленинградской области "Обеспечение устойчивого функционирования и развития коммунальной и инженерной инфраструктуры и повышение энергоэффективности в Ленинградской области"	984	04	08	57 6 0644		72 835,0
Субсидии некоммерческим организациям (за исключением государственных (муниципальных) учреждений)	984	04	08	57 6 0644	630	72 835,0
Государственная программа Ленинградской области "Развитие автомобильных дорог Ленинградской области"	984	04	08	62 0 0000		4 419,7

1	2	3	4	5	6	7
Подпрограмма "Повышение безопасности дорожного движения в Ленинградской области" государственной программы Ленинградской области "Развитие автомобильных дорог Ленинградской области"	984	04	08	62 4 0000		4 419,7
Мероприятия, направленные на повышение безопасности дорожного движения в Ленинградской области, в рамках подпрограммы "Повышение безопасности дорожного движения" государственной программы Ленинградской области "Развитие автомобильных дорог Ленинградской области"	984	04	08	62 4 1226		4 419,7
Иные закупки товаров, работ и услуг для государственных (муниципальных) нужд	984	04	08	62 4 1226	240	4 419,7
Непрограммные расходы органов исполнительной власти Ленинградской области	984	04	08	68 0 0000		212 989,9
Непрограммные расходы	984	04	08	68 9 0000		212 989,9
Иные межбюджетные трансферты на обеспечение равной доступности услуг общественного транспорта на территории Ленинградской области для отдельных категорий граждан, оказание мер социальной поддержки которым осуществляется за счет средств бюджета Санкт-Петербурга, в рамках непрограммных расходов органов исполнительной власти Ленинградской области	984	04	08	68 9 7211		212 989,9
Иные межбюджетные трансферты	984	04	08	68 9 7211	540	212 989,9
ЖИЛИЩНО-КОММУНАЛЬНОЕ ХОЗЯЙСТВО	984	05	00			2 268 395,2
Жилищное хозяйство	984	05	01			347 656,4
Государственная программа Ленинградской области "Обеспечение качественным жильем граждан на территории Ленинградской области"	984	05	01	56 0 0000		347 656,4
Подпрограмма "Обеспечение мероприятий по капитальному ремонту многоквартирных домов" государственной программы Ленинградской области "Обеспечение качественным жильем граждан на территории Ленинградской области"	984	05	01	56 Б 0000		347 656,4
Субсидии в виде имущественного взноса Ленинградской области некоммерческой организации "Фонд капитального ремонта многоквартирных домов Ленинградской области" в рамках подпрограммы "Обеспечение мероприятий по капитальному ремонту многоквартирных домов" государственной программы Ленинградской области "Обеспечение качественным жильем граждан на территории Ленинградской области"	984	05	01	56 Б 0676		128 010,5
Субсидии некоммерческим организациям (за исключением государственных (муниципальных) учреждений)	984	05	01	56 Б 0676	630	128 010,5
Обеспечение мероприятий по капитальному ремонту многоквартирных домов в рамках подпрограммы "Обеспечение мероприятий по капитальному ремонту многоквартирных домов" государственной программы Ленинградской области "Обеспечение качественным жильем граждан на территории Ленинградской области"	984	05	01	56 Б 9601		219 645,8
Субсидии некоммерческим организациям (за исключением государственных (муниципальных) учреждений)	984	05	01	56 Б 9601	630	219 645,8
Коммунальное хозяйство	984	05	02			1 894 824,5

1	2	3	4	5	6	7
Государственная программа Ленинградской области "Обеспечение устойчивого функционирования и развития коммунальной и инженерной инфраструктуры и повышение энергоэффективности в Ленинградской области"	984	05	02	57 0 0000		1 818 110,0
Подпрограмма "Водоснабжение и водоотведение Ленинградской области на 2014-2016 годы" государственной программы Ленинградской области "Обеспечение устойчивого функционирования и развития коммунальной и инженерной инфраструктуры и повышение энергоэффективности в Ленинградской области"	984	05	02	57 4 0000		1 799 710,0
Субсидии на возмещение части затрат ресурсоснабжающим организациям в связи с предоставлением коммунальных ресурсов (услуг) на территории Ленинградской области в рамках подпрограммы "Водоснабжение и водоотведение Ленинградской области на 2014-2016 годы" государственной программы Ленинградской области "Обеспечение устойчивого функционирования и развития коммунальной и инженерной инфраструктуры и повышение энергоэффективности в Ленинградской области"	984	05	02	57 4 0643		444 898,5
Субсидии юридическим лицам (кроме некоммерческих организаций), индивидуальным предпринимателям, физическим лицам	984	05	02	57 4 0643	810	444 898,5
Субсидии на мероприятия по строительству и реконструкции объектов водоснабжения, водоотведения и очистки сточных вод в рамках подпрограммы "Водоснабжение и водоотведение Ленинградской области на 2014-2016 годы" государственной программы Ленинградской области "Обеспечение устойчивого функционирования и развития коммунальной и инженерной инфраструктуры и повышение энергоэффективности в Ленинградской области"	984	05	02	57 4 7025		833 348,7
Субсидии	984	05	02	57 4 7025	520	833 348,7
Субсидии на мероприятия, направленные на безаварийную работу объектов водоснабжения и водоотведения, в рамках подпрограммы "Водоснабжение и водоотведение Ленинградской области на 2014-2016 годы" государственной программы Ленинградской области "Обеспечение устойчивого функционирования и развития коммунальной и инженерной инфраструктуры и повышение энергоэффективности в Ленинградской области"	984	05	02	57 4 7026		521 462,8
Субсидии	984	05	02	57 4 7026	520	521 462,8
Подпрограмма "Поддержка преобразований в жилищно-коммунальной сфере на территории Ленинградской области для обеспечения условий проживания населения, отвечающих стандартам качества" государственной программы Ленинградской области "Обеспечение устойчивого функционирования и развития коммунальной и инженерной инфраструктуры и повышение энергоэффективности в Ленинградской области"	984	05	02	57 5 0000		18 400,0

1	2	3	4	5	6	7
Субсидии юридическим лицам, оказывающим жилищно-коммунальные услуги, на возмещение части затрат при приобретении коммунальной спецтехники и оборудования в лизинг (сублизинг) в рамках подпрограммы "Поддержка преобразований в жилищно-коммунальной сфере на территории Ленинградской области для обеспечения условий проживания населения, отвечающих стандартам качества" государственной программы Ленинградской области "Обеспечение устойчивого функционирования и развития коммунальной и инженерной инфраструктуры и повышение энергоэффективности в Ленинградской области"	984	05	02	57 5 0688		10 000,0
Субсидии юридическим лицам (кроме некоммерческих организаций), индивидуальным предпринимателям, физическим лицам	984	05	02	57 5 0688	810	10 000,0
Субсидии на приобретение коммунальной спецтехники и оборудования в лизинг (сублизинг) в рамках подпрограммы "Поддержка преобразований в жилищно-коммунальной сфере на территории Ленинградской области для обеспечения условий проживания населения, отвечающих стандартам качества" государственной программы Ленинградской области "Обеспечение устойчивого функционирования и развития коммунальной и инженерной инфраструктуры и повышение энергоэффективности в Ленинградской области"	984	05	02	57 5 7055		8 400,0
Субсидии	984	05	02	57 5 7055	520	8 400,0
Государственная программа Ленинградской области "Развитие сельского хозяйства Ленинградской области"	984	05	02	63 0 0000		76 714,6
Подпрограмма "Устойчивое развитие сельских территорий Ленинградской области на 2014 - 2017 годы и на период до 2020 года" государственной программы Ленинградской области "Развитие сельского хозяйства Ленинградской области"	984	05	02	63 7 0000		76 714,6
Реализация мероприятий федеральной целевой программы "Устойчивое развитие сельских территорий на 2014 - 2017 годы и на период до 2020 года" в рамках подпрограммы "Устойчивое развитие сельских территорий Ленинградской области на 2014 - 2017 годы и на период до 2020 года" государственной программы Ленинградской области "Развитие сельского хозяйства Ленинградской области"	984	05	02	63 7 5018		13 380,0
Субсидии	984	05	02	63 7 5018	520	13 380,0
Субсидии на проектирование, строительство и реконструкцию объектов в рамках подпрограммы "Устойчивое развитие сельских территорий Ленинградской области на 2014 - 2017 годы и на период до 2020 года" государственной программы Ленинградской области "Развитие сельского хозяйства Ленинградской области"	984	05	02	63 7 7066		63 334,6
Субсидии	984	05	02	63 7 7066	520	63 334,6
Другие вопросы в области жилищно-коммунального хозяйства	984	05	05			25 914,3

1	2	3	4	5	6	7
Государственная программа Ленинградской области "Обеспечение устойчивого функционирования и развития коммунальной и инженерной инфраструктуры и повышение энергоэффективности в Ленинградской области"	984	05	05	57 0 0000		3 908,8
Подпрограмма "Поддержка преобразований в жилищно-коммунальной сфере на территории Ленинградской области для обеспечения условий проживания населения, отвечающих стандартам качества" государственной программы Ленинградской области "Обеспечение устойчивого функционирования и развития коммунальной и инженерной инфраструктуры и повышение энергоэффективности в Ленинградской области"	984	05	05	57 5 0000		3 908,8
Мероприятия, направленные на содействие развитию эффективных форм и внедрение современных механизмов управления в жилищно-коммунальной сфере, в рамках подпрограммы "Поддержка преобразований в жилищно-коммунальной сфере на территории Ленинградской области для обеспечения условий проживания населения, отвечающих стандартам качества" государственной программы Ленинградской области "Обеспечение устойчивого функционирования и развития коммунальной и инженерной инфраструктуры и повышение энергоэффективности в Ленинградской области"	984	05	05	57 5 1063		3 908,8
Иные закупки товаров, работ и услуг для государственных (муниципальных) нужд	984	05	05	57 5 1063	240	3 908,8
Непрограммные расходы органов исполнительной власти Ленинградской области	984	05	05	68 0 0000		22 005,5
Непрограммные расходы	984	05	05	68 9 0000		22 005,5
Субвенции на осуществление отдельных государственных полномочий Ленинградской области в сфере обращения с безнадзорными животными на территории Ленинградской области в рамках непрограммных расходов органов исполнительной власти Ленинградской области	984	05	05	68 9 7159		22 005,5
Субвенции	984	05	05	68 9 7159	530	22 005,5
СОЦИАЛЬНАЯ ПОЛИТИКА	984	10	00			177 920,9
Социальное обеспечение населения	984	10	03			177 920,9
Государственная программа Ленинградской области "Социальная поддержка отдельных категорий граждан в Ленинградской области"	984	10	03	53 0 0000		395,5
Подпрограмма "Развитие мер социальной поддержки отдельных категорий граждан" государственной программы Ленинградской области "Социальная поддержка отдельных категорий граждан в Ленинградской области"	984	10	03	53 1 0000		395,5
Социальная поддержка молодых специалистов Ленинградской области в рамках подпрограммы "Развитие мер социальной поддержки отдельных категорий граждан" государственной программы Ленинградской области "Социальная поддержка отдельных категорий граждан в Ленинградской области"	984	10	03	53 1 0302		395,5
Публичные нормативные социальные выплаты гражданам	984	10	03	53 1 0302	310	395,5

1	2	3	4	5	6	7
Государственная программа Ленинградской области "Обеспечение качественным жильем граждан на территории Ленинградской области"	984	10	03	56 0 0000		177 525,4
Подпрограмма "Обеспечение жильем, оказание содействия для приобретения жилья отдельными категориями граждан, установленными федеральным и областным законодательством" государственной программы Ленинградской области "Обеспечение качественным жильем граждан на территории Ленинградской области"	984	10	03	56 9 0000		133 587,3
Осуществление полномочий по обеспечению жильем отдельных категорий граждан, установленных Федеральным законом от 12 января 1995 года № 5-ФЗ "О ветеранах", в соответствии с Указом Президента Российской Федерации от 7 мая 2008 года № 714 "Об обеспечении жильем ветеранов Великой Отечественной войны 1941 - 1945 годов", в рамках подпрограммы "Обеспечение жильем, оказание содействия для приобретения жилья отдельными категориями граждан, установленными федеральным и областным законодательством" государственной программы Ленинградской области "Обеспечение качественным жильем граждан на территории Ленинградской области"	984	10	03	56 9 5134		95 504,4
Субвенции	984	10	03	56 9 5134	530	95 504,4
Осуществление полномочий по обеспечению жильем отдельных категорий граждан, установленных федеральными законами от 12 января 1995 года № 5-ФЗ "О ветеранах" и от 24 ноября 1995 года № 181-ФЗ "О социальной защите инвалидов в Российской Федерации", в рамках подпрограммы "Обеспечение жильем, оказание содействия для приобретения жилья отдельными категориями граждан, установленными федеральным и областным законодательством" государственной программы Ленинградской области "Обеспечение качественным жильем граждан на территории Ленинградской области"	984	10	03	56 9 5135		18 094,5
Субвенции	984	10	03	56 9 5135	530	18 094,5
Субвенции на обеспечение жильем отдельных категорий граждан, установленных Федеральным законом от 12 января 1995 года № 5-ФЗ "О ветеранах", в соответствии с Указом Президента Российской Федерации от 7 мая 2008 года № 714 "Об обеспечении жильем ветеранов Великой Отечественной войны 1941-1945 годов" в рамках подпрограммы "Обеспечение жильем, оказание содействия для приобретения жилья отдельными категориями граждан, установленными федеральным и областным законодательством" государственной программы Ленинградской области "Обеспечение качественным жильем граждан на территории Ленинградской области"	984	10	03	56 9 7140		965,0
Субвенции	984	10	03	56 9 7140	530	965,0

1	2	3	4	5	6	7
Субвенции на обеспечение жильем отдельных категорий граждан, установленных федеральными законами от 12 января 1995 года № 5-ФЗ "О ветеранах" и от 24 ноября 1995 года № 181-ФЗ "О социальной защите инвалидов в Российской Федерации", в рамках подпрограммы "Обеспечение жильем, оказание содействия для приобретения жилья отдельными категориями граждан, установленными федеральным и областным законодательством" государственной программы Ленинградской области "Обеспечение качественным жильем граждан на территории Ленинградской области"	984	10	03	56 9 7141		19 023,4
Субвенции	984	10	03	56 9 7141	530	19 023,4
Подпрограмма "Обеспечение мероприятий по капитальному ремонту индивидуальных жилых домов отдельных категорий граждан" государственной программы Ленинградской области "Обеспечение качественным жильем граждан на территории Ленинградской области"	984	10	03	56 Г 0000		43 938,1
Субвенции по предоставлению гражданам единовременной денежной выплаты на проведение капитального ремонта индивидуальных жилых домов в рамках подпрограммы "Обеспечение мероприятий по капитальному ремонту индивидуальных жилых домов отдельных категорий граждан" государственной программы Ленинградской области "Обеспечение качественным жильем граждан на территории Ленинградской области"	984	10	03	56 Г 7164		43 938,1
Субвенции	984	10	03	56 Г 7164	530	43 938,1
МЕЖБЮДЖЕТНЫЕ ТРАНСФЕРТЫ ОБЩЕГО ХАРАКТЕРА БЮДЖЕТАМ СУБЪЕКТОВ РОССИЙСКОЙ ФЕДЕРАЦИИ И МУНИЦИПАЛЬНЫХ ОБРАЗОВАНИЙ	984	14	00			63 116,4
Прочие межбюджетные трансферты общего характера	984	14	03			63 116,4
Непрограммные расходы органов исполнительной власти Ленинградской области	984	14	03	6800000		63 116,4
Непрограммные расходы	984	14	03	6890000		63 116,4
Иные межбюджетные трансферты за счет резервного фонда Правительства Ленинградской области в рамках непрограммных расходов органов исполнительной власти Ленинградской области	984	14	03	6897212		63 116,4
Иные межбюджетные трансферты	984	14	03	6897212	540	63 116,4
КОМИТЕТ ФИНАНСОВ ЛЕНИНГРАДСКОЙ ОБЛАСТИ	985					4 206 307,6
ОБЩЕГОСУДАРСТВЕННЫЕ ВОПРОСЫ	985	01	00			14 166,4
Обеспечение деятельности финансовых, налоговых и таможенных органов и органов финансового (финансово-бюджетного) надзора	985	01	06			10 522,9
Непрограммные расходы органов исполнительной власти Ленинградской области	985	01	06	68 0 0000		10 522,9
Непрограммные расходы	985	01	06	68 9 0000		10 522,9

1	2	3	4	5	6	7
Субвенции на осуществление отдельных государственных полномочий по исполнению органами местного самоуправления Ленинградской области части функций по исполнению областного бюджета Ленинградской области в рамках непрограммных расходов органов исполнительной власти Ленинградской области	985	01	06	68 9 7102		10 522,9
Субвенции	985	01	06	68 9 7102	530	10 522,9
Другие общегосударственные вопросы	985	01	13			3 643,5
Государственная программа Ленинградской области "Управление государственными финансами и государственным долгом Ленинградской области"	985	01	13	64 0 0000		3 493,0
Подпрограмма "Управление государственным долгом Ленинградской области" государственной программы Ленинградской области "Управление государственными финансами и государственным долгом Ленинградской области"	985	01	13	64 2 0000		3 493,0
Поддержание рейтингов кредитоспособности Ленинградской области в рамках подпрограммы "Управление государственным долгом Ленинградской области" государственной программы Ленинградской области "Управление государственными финансами и государственным долгом Ленинградской области"	985	01	13	64 2 1003		3 452,0
Иные закупки товаров, работ и услуг для государственных (муниципальных) нужд	985	01	13	64 2 1003	240	3 452,0
Выполнение других обязательств Ленинградской области по выплате агентских комиссий и вознаграждения в рамках подпрограммы "Управление государственным долгом Ленинградской области" государственной программы Ленинградской области "Управление государственными финансами и государственным долгом Ленинградской области"	985	01	13	64 2 1004		41,0
Иные закупки товаров, работ и услуг для государственных (муниципальных) нужд	985	01	13	64 2 1004	240	41,0
Непрограммные расходы органов исполнительной власти Ленинградской области	985	01	13	68 0 0000		150,5
Непрограммные расходы	985	01	13	68 9 0000		150,5
Исполнение судебных актов, вступивших в законную силу, по искам к Ленинградской области как к субъекту Российской Федерации в рамках непрограммных расходов органов исполнительной власти Ленинградской области	985	01	13	68 9 1007		150,5
Исполнение судебных актов	985	01	13	68 9 1007	830	150,5
НАЦИОНАЛЬНАЯ ЭКОНОМИКА	985	04	00			28 272,0
Связь и информатика	985	04	10			28 272,0
Государственная программа Ленинградской области "Управление государственными финансами и государственным долгом Ленинградской области"	985	04	10	64 0 0000		28 272,0

1	2	3	4	5	6	7
Подпрограмма "Создание условий для эффективного и ответственного управления муниципальными финансами, повышения устойчивости бюджетов муниципальных образований Ленинградской области" государственной программы Ленинградской области "Управление государственными финансами и государственным долгом Ленинградской области"	985	04	10	64 1 0000		28 272,0
Субсидии на развитие и поддержку информационных технологий, обеспечивающих бюджетный процесс, в рамках подпрограммы "Создание условий для эффективного и ответственного управления муниципальными финансами, повышения устойчивости бюджетов муниципальных образований Ленинградской области" государственной программы Ленинградской области "Управление государственными финансами и государственным долгом Ленинградской области"	985	04	10	64 1 7010		28 272,0
Субсидии	985	04	10	64 1 7010	520	28 272,0
ОБСЛУЖИВАНИЕ ГОСУДАРСТВЕННОГО И МУНИЦИПАЛЬНОГО ДОЛГА	985	13	00			555 678,8
Обслуживание государственного внутреннего и муниципального долга	985	13	01			555 678,8
Государственная программа Ленинградской области "Управление государственными финансами и государственным долгом Ленинградской области"	985	13	01	64 0 0000		555 678,8
Подпрограмма "Управление государственным долгом Ленинградской области" государственной программы Ленинградской области "Управление государственными финансами и государственным долгом Ленинградской области"	985	13	01	64 2 0000		555 678,8
Процентные платежи по государственному долгу субъекта Российской Федерации в рамках подпрограммы "Управление государственным долгом Ленинградской области" государственной программы Ленинградской области "Управление государственными финансами и государственным долгом Ленинградской области"	985	13	01	64 2 1001		555 678,8
Обслуживание государственного долга субъекта Российской Федерации	985	13	01	64 2 1001	720	555 678,8
МЕЖБЮДЖЕТНЫЕ ТРАНСФЕРТЫ ОБЩЕГО ХАРАКТЕРА БЮДЖЕТАМ СУБЪЕКТОВ РОССИЙСКОЙ ФЕДЕРАЦИИ И МУНИЦИПАЛЬНЫХ ОБРАЗОВАНИЙ	985	14	00			3 608 190,4
Дотации на выравнивание бюджетной обеспеченности субъектов Российской Федерации и муниципальных образований	985	14	01			621 204,2
Государственная программа Ленинградской области "Управление государственными финансами и государственным долгом Ленинградской области"	985	14	01	64 0 0000		621 204,2

1	2	3	4	5	6	7
Подпрограмма "Создание условий для эффективного и ответственного управления муниципальными финансами, повышения устойчивости бюджетов муниципальных образований Ленинградской области" государственной программы Ленинградской области "Управление государственными финансами и государственным долгом Ленинградской области"	985	14	01	64 1 0000		621 204,2
Дотации на выравнивание бюджетной обеспеченности муниципальных районов, городских округов в рамках подпрограммы "Создание условий для эффективного и ответственного управления муниципальными финансами, повышения устойчивости бюджетов муниципальных образований Ленинградской области" государственной программы Ленинградской области "Управление государственными финансами и государственным долгом Ленинградской области"	985	14	01	64 1 7005		621 204,2
Дотации	985	14	01	64 1 7005	510	621 204,2
Иные дотации	985	14	02			1 344 668,5
Государственная программа Ленинградской области "Управление государственными финансами и государственным долгом Ленинградской области"	985	14	02	64 0 0000		1 344 668,5
Подпрограмма "Создание условий для эффективного и ответственного управления муниципальными финансами, повышения устойчивости бюджетов муниципальных образований Ленинградской области" государственной программы Ленинградской области "Управление государственными финансами и государственным долгом Ленинградской области"	985	14	02	64 1 0000		1 344 668,5
Дотации на поддержку мер по обеспечению сбалансированности бюджетов муниципальных образований Ленинградской области в целях, установленных распоряжениями Правительства Ленинградской области, в рамках подпрограммы "Создание условий для эффективного и ответственного управления муниципальными финансами, повышения устойчивости бюджетов муниципальных образований Ленинградской области" государственной программы Ленинградской области "Управление государственными финансами и государственным долгом Ленинградской области"	985	14	02	64 1 7001		401 282,0
Дотации	985	14	02	64 1 7001	510	401 282,0

1	2	3	4	5	6	7
Дотации на поддержку мер по обеспечению сбалансированности бюджетов муниципальных образований Ленинградской области в целях стимулирования муниципальных образований, принимающих меры по увеличению налогового потенциала, в рамках подпрограммы "Создание условий для эффективного и ответственного управления муниципальными финансами, повышения устойчивости бюджетов муниципальных образований Ленинградской области" государственной программы Ленинградской области "Управление государственными финансами и государственным долгом Ленинградской области"	985	14	02	64 1 7002		100 000,0
Дотации	985	14	02	64 1 7002	510	100 000,0
Дотации на поддержку мер по обеспечению сбалансированности бюджетов муниципальных образований Ленинградской области в целях финансового обеспечения исполнения расходных обязательств муниципальных районов, городских округов при недостатке собственных доходов бюджетов муниципальных районов, городских округов в рамках подпрограммы "Создание условий для эффективного и ответственного управления муниципальными финансами, повышения устойчивости бюджетов муниципальных образований Ленинградской области" государственной программы Ленинградской области "Управление государственными финансами и государственным долгом Ленинградской области"	985	14	02	64 1 7004		203 803,6
Дотации	985	14	02	64 1 7004	510	203 803,6
Дотации на поощрение достижения наилучших показателей оценки качества управления муниципальными финансами в рамках подпрограммы "Создание условий для эффективного и ответственного управления муниципальными финансами, повышения устойчивости бюджетов муниципальных образований Ленинградской области" государственной программы Ленинградской области "Управление государственными финансами и государственным долгом Ленинградской области"	985	14	02	64 1 7006		3 000,0
Дотации	985	14	02	64 1 7006	510	3 000,0

1	2	3	4	5	6	7
Дотации на поддержку мер по обеспечению сбалансированности бюджетов муниципальных образований, предоставляемые в целях финансового обеспечения исполнения расходных обязательств муниципальных образований в соответствии с планами мероприятий ("дорожными картами") по реализации указов Президента Российской Федерации от 7 мая 2012 года, в рамках подпрограммы "Создание условий для эффективного и ответственного управления муниципальными финансами, повышения устойчивости бюджетов муниципальных образований Ленинградской области" государственной программы Ленинградской области "Управление государственными финансами и государственным долгом Ленинградской области"	985	14	02	64 1 7008		636 582,9
Дотации	985	14	02	64 1 7008	510	636 582,9
Прочие межбюджетные трансферты общего характера	985	14	03			1 642 317,7
Государственная программа Ленинградской области "Управление государственными финансами и государственным долгом Ленинградской области"	985	14	03	64 0 0000		1 000 777,4
Подпрограмма "Создание условий для эффективного и ответственного управления муниципальными финансами, повышения устойчивости бюджетов муниципальных образований Ленинградской области" государственной программы Ленинградской области "Управление государственными финансами и государственным долгом Ленинградской области"	985	14	03	64 1 0000		1 000 777,4
Субвенции на осуществление отдельных государственных полномочий Ленинградской области по расчету и предоставлению дотаций на выравнивание бюджетной обеспеченности поселений за счет средств областного бюджета в рамках подпрограммы "Создание условий для эффективного и ответственного управления муниципальными финансами, повышения устойчивости бюджетов муниципальных образований Ленинградской области" государственной программы Ленинградской области "Управление государственными финансами и государственным долгом Ленинградской области"	985	14	03	64 1 7101		1 000 777,4
Субвенции	985	14	03	64 1 7101	530	1 000 777,4
Непрограммные расходы органов исполнительной власти Ленинградской области	985	14	03	68 0 0000		641 540,3
Непрограммные расходы	985	14	03	68 9 0000		641 540,3
Иные межбюджетные трансферты на поддержку муниципальных образований Ленинградской области по развитию общественной инфраструктуры муниципального значения в Ленинградской области в рамках непрограммных расходов органов исполнительной власти Ленинградской области	985	14	03	68 9 7202		462 609,0
Иные межбюджетные трансферты	985	14	03	68 9 7202	540	462 609,0

1	2	3	4	5	6	7
Иные межбюджетные трансферты на подготовку и проведение мероприятий, посвященных Дню образования Ленинградской области, в рамках непрограммных расходов органов исполнительной власти Ленинградской области	985	14	03	68 9 7203		178 931,3
Иные межбюджетные трансферты	985	14	03	68 9 7203	540	178 931,3
КОМИТЕТ ПО ЗДРАВООХРАНЕНИЮ ЛЕНИНГРАДСКОЙ ОБЛАСТИ	986					14 927 878,2
ЖИЛИЩНО-КОММУНАЛЬНОЕ ХОЗЯЙСТВО	986	05	00			121 771,6
Жилищное хозяйство	986	05	01			121 771,6
Государственная программа Ленинградской области "Развитие здравоохранения в Ленинградской области"	986	05	01	51 0 0000		121 771,6
Подпрограмма "Кадровое обеспечение системы здравоохранения" государственной программы Ленинградской области "Развитие здравоохранения в Ленинградской области"	986	05	01	51 7 0000		121 771,6
Строительство и приобретение жилья для медицинских работников в рамках подпрограммы "Кадровое обеспечение системы здравоохранения" государственной программы Ленинградской области "Развитие здравоохранения в Ленинградской области"	986	05	01	51 7 0419		121 771,6
Бюджетные инвестиции	986	05	01	51 7 0419	410	121 771,6
ОБРАЗОВАНИЕ	986	07	00			151 624,0
Среднее профессиональное образование	986	07	04			126 994,8
Государственная программа Ленинградской области "Современное образование Ленинградской области"	986	07	04	52 0 0000		126 994,8
Подпрограмма "Развитие профессионального образования" государственной программы Ленинградской области "Современное образование Ленинградской области"	986	07	04	52 6 0000		126 994,8
Предоставление государственным бюджетным и автономным организациям субсидий в рамках подпрограммы "Развитие профессионального образования" государственной программы Ленинградской области "Современное образование Ленинградской области"	986	07	04	52 6 0017		114 956,8
Субсидии бюджетным учреждениям	986	07	04	52 6 0017	610	114 956,8
Стипендиальное обеспечение обучающихся по программам профессионального образования в рамках подпрограммы "Развитие профессионального образования" государственной программы Ленинградской области "Современное образование Ленинградской области"	986	07	04	52 6 0331		5 994,0
Субсидии бюджетным учреждениям	986	07	04	52 6 0331	610	5 994,0
Именная стипендия Губернатора Ленинградской области для студентов-инвалидов, обучающихся в государственных профессиональных образовательных организациях и образовательных организациях высшего образования Ленинградской области, реализующих образовательные программы среднего профессионального образования, в рамках подпрограммы "Развитие профессионального образования" государственной программы Ленинградской области "Современное образование Ленинградской области"	986	07	04	52 6 0351		44,0
Субсидии бюджетным учреждениям	986	07	04	52 6 0351	610	44,0

1	2	3	4	5	6	7
Компенсация стоимости проезда к месту учебы и обратно автомобильным транспортом общего пользования (кроме такси) в пригородном и междугородном сообщении между поселениями на территории Ленинградской области студентам государственных профессиональных образовательных организаций и образовательных организаций высшего образования Ленинградской области, обучающимся по программам среднего профессионального образования и профессионального обучения в рамках подпрограммы "Развитие профессионального образования" государственной программы Ленинградской области "Современное образование Ленинградской области"	986	07	04	52 6 0361		6 000,0
Субсидии бюджетным учреждениям	986	07	04	52 6 0361	610	6 000,0
Профессиональная подготовка, переподготовка и повышение квалификации	986	07	05			24 629,2
Государственная программа Ленинградской области "Современное образование Ленинградской области"	986	07	05	52 0 0000		24 629,2
Подпрограмма "Развитие профессионального образования" государственной программы Ленинградской области "Современное образование Ленинградской области"	986	07	05	52 6 0000		24 629,2
Предоставление государственным бюджетным и автономным организациям субсидий в рамках подпрограммы "Развитие профессионального образования" государственной программы Ленинградской области "Современное образование Ленинградской области"	986	07	05	52 6 0017		24 629,2
Субсидии бюджетным учреждениям	986	07	05	52 6 0017	610	24 629,2
ЗДРАВООХРАНЕНИЕ	986	09	00			14 636 299,5
Стационарная медицинская помощь	986	09	01			3 326 332,9
Государственная программа Ленинградской области "Развитие здравоохранения в Ленинградской области"	986	09	01	51 0 0000		3 314 490,9
Подпрограмма "Развитие специализированной, включая высокотехнологичную, медицинской помощи, скорой, в том числе скорой специализированной, медицинской помощи, медицинской эвакуации" государственной программы Ленинградской области "Развитие здравоохранения в Ленинградской области"	986	09	01	51 2 0000		2 968 327,8
Расходы на обеспечение деятельности государственных казенных учреждений в рамках подпрограммы "Развитие специализированной, включая высокотехнологичную, медицинской помощи, скорой, в том числе скорой специализированной, медицинской помощи, медицинской эвакуации" государственной программы Ленинградской области "Развитие здравоохранения в Ленинградской области"	986	09	01	51 2 0016		1 415 706,8
Расходы на выплаты персоналу казенных учреждений	986	09	01	51 2 0016	110	996 078,1
Иные закупки товаров, работ и услуг для государственных (муниципальных) нужд	986	09	01	51 2 0016	240	409 701,8
Уплата налогов, сборов и иных платежей	986	09	01	51 2 0016	850	9 926,9

1	2	3	4	5	6	7
Предоставление государственным бюджетным и автономным учреждениям субсидий в рамках подпрограммы "Развитие специализированной, включая высокотехнологичную, медицинской помощи, скорой, в том числе скорой специализированной, медицинской помощи, медицинской эвакуации" государственной программы Ленинградской области "Развитие здравоохранения в Ленинградской области"	986	09	01	51 2 0017		655 842,6
Субсидии бюджетным учреждениям	986	09	01	51 2 0017	610	618 873,0
Субсидии автономным учреждениям	986	09	01	51 2 0017	620	36 969,6
Мероприятия, направленные на оказание специализированной медицинской помощи, не входящей в Территориальную программу обязательного медицинского страхования, жителям Ленинградской области в медицинских организациях других субъектов Российской Федерации, в рамках подпрограммы "Развитие специализированной, включая высокотехнологичную, медицинской помощи, скорой, в том числе скорой специализированной, медицинской помощи, медицинской эвакуации" государственной программы Ленинградской области "Развитие здравоохранения в Ленинградской области"	986	09	01	51 2 1079		18 137,3
Иные закупки товаров, работ и услуг для государственных (муниципальных) нужд	986	09	01	51 2 1079	240	18 137,3
Мероприятия, направленные на укрепление материально-технической базы учреждений здравоохранения, в рамках подпрограммы "Развитие специализированной, включая высокотехнологичную, медицинской помощи, скорой, в том числе скорой специализированной, медицинской помощи, медицинской эвакуации" государственной программы Ленинградской области "Развитие здравоохранения в Ленинградской области"	986	09	01	51 2 1080		327 711,9
Иные закупки товаров, работ и услуг для государственных (муниципальных) нужд	986	09	01	51 2 1080	240	142 464,6
Субсидии бюджетным учреждениям	986	09	01	51 2 1080	610	184 247,3
Субсидии автономным учреждениям	986	09	01	51 2 1080	620	1 000,0
Закупка противовирусных препаратов для профилактики и лечения лиц, инфицированных вирусами иммунодефицита человека и гепатитов В и С, в рамках подпрограммы "Развитие специализированной, включая высокотехнологичную, медицинской помощи, скорой, в том числе скорой специализированной, медицинской помощи, медицинской эвакуации" государственной программы Ленинградской области "Развитие здравоохранения в Ленинградской области"	986	09	01	51 2 1081		29 614,5
Иные закупки товаров, работ и услуг для государственных (муниципальных) нужд	986	09	01	51 2 1081	240	29 614,5

1	2	3	4	5	6	7
Финансовое обеспечение закупок противовирусных препаратов для профилактики и лечения лиц, инфицированных вирусами иммунодефицита человека и гепатитов В и С, в рамках подпрограммы "Развитие специализированной, включая высокотехнологичную, медицинской помощи, скорой, в том числе скорой специализированной, медицинской помощи, медицинской эвакуации" государственной программы Ленинградской области "Развитие здравоохранения в Ленинградской области"	986	09	01	51 2 5072		291 207,8
Иные закупки товаров, работ и услуг для государственных (муниципальных) нужд	986	09	01	51 2 5072	240	291 207,8
Финансовое обеспечение закупок антибактериальных и противотуберкулезных лекарственных препаратов (второго ряда), применяемых при лечении больных туберкулезом с множественной лекарственной устойчивостью возбудителя, и диагностических средств для выявления, определения чувствительности микобактерии туберкулеза и мониторинга лечения больных туберкулезом с множественной лекарственной устойчивостью возбудителя в рамках подпрограммы "Развитие специализированной, включая высокотехнологичную, медицинской помощи, скорой, в том числе скорой специализированной, медицинской помощи, медицинской эвакуации" государственной программы Ленинградской области "Развитие здравоохранения в Ленинградской области"	986	09	01	51 2 5174		35 399,4
Иные закупки товаров, работ и услуг для государственных (муниципальных) нужд	986	09	01	51 2 5174	240	35 399,4
Реализация отдельных мероприятий государственной программы Российской Федерации "Развитие здравоохранения" в рамках подпрограммы "Развитие специализированной, включая высокотехнологичную, медицинской помощи, скорой, в том числе скорой специализированной, медицинской помощи, медицинской эвакуации" государственной программы Ленинградской области "Развитие здравоохранения в Ленинградской области"	986	09	01	51 2 5382		90 268,2
Иные закупки товаров, работ и услуг для государственных (муниципальных) нужд	986	09	01	51 2 5382	240	90 268,2
Софинансирование расходов, возникающих при оказании гражданам Российской Федерации высокотехнологичной медицинской помощи, не включенной в базовую программу обязательного медицинского страхования, в рамках подпрограммы "Развитие специализированной, включая высокотехнологичную, медицинской помощи, скорой, в том числе скорой специализированной, медицинской помощи, медицинской эвакуации" государственной программы Ленинградской области "Развитие здравоохранения в Ленинградской области"	986	09	01	51 2 5402		104 439,4
Субсидии бюджетным учреждениям	986	09	01	51 2 5402	610	104 439,4

1	2	3	4	5	6	7
Подпрограмма "Охрана здоровья матери и ребенка" государственной программы Ленинградской области "Развитие здравоохранения в Ленинградской области"	986	09	01	51 4 0000		75 116,4
Предоставление государственным бюджетным и автономным учреждениям субсидий в рамках подпрограммы "Охрана здоровья матери и ребенка" государственной программы Ленинградской области "Развитие здравоохранения в Ленинградской области"	986	09	01	51 4 0017		29 996,9
Субсидии бюджетным учреждениям	986	09	01	51 4 0017	610	29 996,9
Мероприятия, направленные на оказание высокотехнологичной медицинской помощи детям в медицинских организациях других субъектов Российской Федерации в рамках подпрограммы "Охрана здоровья матери и ребенка" государственной программы Ленинградской области "Развитие здравоохранения в Ленинградской области"	986	09	01	51 4 1082		15 540,0
Иные закупки товаров, работ и услуг для государственных (муниципальных) нужд	986	09	01	51 4 1082	240	15 540,0
Мероприятия, направленные на укрепление материально-технической базы акушерства, педиатрии, гинекологии, в рамках подпрограммы "Охрана здоровья матери и ребенка" государственной программы Ленинградской области "Развитие здравоохранения в Ленинградской области"	986	09	01	51 4 1083		29 579,5
Иные закупки товаров, работ и услуг для государственных (муниципальных) нужд	986	09	01	51 4 1083	240	29 579,5
Подпрограмма "Оказание паллиативной помощи, в том числе детям" государственной программы Ленинградской области "Развитие здравоохранения в Ленинградской области"	986	09	01	51 6 0000		271 046,8
Предоставление государственным бюджетным и автономным учреждениям субсидий в рамках подпрограммы "Оказание паллиативной помощи, в том числе детям" государственной программы Ленинградской области "Развитие здравоохранения в Ленинградской области"	986	09	01	51 6 0017		226 149,3
Субсидии бюджетным учреждениям	986	09	01	51 6 0017	610	226 149,3
Мероприятия, направленные на укрепление материально-технической базы учреждений здравоохранения в рамках подпрограммы "Оказание паллиативной помощи, в том числе детям" государственной программы Ленинградской области "Развитие здравоохранения в Ленинградской области"	986	09	01	51 6 1088		44 897,5
Субсидии бюджетным учреждениям	986	09	01	51 6 1088	610	44 897,5
Государственная программа Ленинградской области "Социальная поддержка отдельных категорий граждан в Ленинградской области"	986	09	01	53 0 0000		8 040,4
Подпрограмма "Формирование доступной среды жизнедеятельности для инвалидов в Ленинградской области" государственной программы Ленинградской области "Социальная поддержка отдельных категорий граждан в Ленинградской области"	986	09	01	53 6 0000		8 040,4

1	2	3	4	5	6	7
Расходы на обеспечение деятельности государственных казенных учреждений в рамках подпрограммы "Формирование доступной среды жизнедеятельности для инвалидов в Ленинградской области" государственной программы Ленинградской области "Социальная поддержка отдельных категорий граждан в Ленинградской области"	986	09	01	53 6 0016		4 018,6
Иные закупки товаров, работ и услуг для государственных (муниципальных) нужд	986	09	01	53 6 0016	240	4 018,6
Мероприятия по формированию доступной среды жизнедеятельности для инвалидов в Ленинградской области в рамках подпрограммы "Формирование доступной среды жизнедеятельности для инвалидов в Ленинградской области" государственной программы Ленинградской области "Социальная поддержка отдельных категорий граждан в Ленинградской области"	986	09	01	53 6 5027		4 021,8
Иные закупки товаров, работ и услуг для государственных (муниципальных) нужд	986	09	01	53 6 5027	240	4 021,8
Непрограммные расходы органов исполнительной власти Ленинградской области	986	09	01	68 0 0000		3 801,5
Непрограммные расходы	986	09	01	68 9 0000		3 801,5
Резервный фонд Правительства Ленинградской области в рамках непрограммных расходов органов исполнительной власти Ленинградской области	986	09	01	6891005		2 602,5
Субсидии бюджетным учреждениям	986	09	01	6891005	610	2 602,5
Иные межбюджетные трансферты на компенсацию расходов, связанных с оказанием в 2014 - 2015 годах медицинскими организациями, подведомственными органам исполнительной власти субъектов Российской Федерации и органам местного самоуправления, гражданам Украины и лицам без гражданства медицинской помощи, а также затрат по проведению указанным лицам профилактических прививок, включенных в календарь профилактических прививок по эпидемическим показаниям в рамках непрограммных расходов органов исполнительной власти Ленинградской области	986	09	01	68 9 5422		1 199,0
Субсидии бюджетным учреждениям	986	09	01	68 9 5422	610	1 199,0
Амбулаторная помощь	986	09	02			2 130 421,2
Государственная программа Ленинградской области "Развитие здравоохранения в Ленинградской области"	986	09	02	51 0 0000		2 119 910,4
Подпрограмма "Развитие первичной медико-санитарной помощи" государственной программы Ленинградской области "Развитие здравоохранения в Ленинградской области"	986	09	02	51 1 0000		1 363 403,7
Расходы на обеспечение деятельности государственных казенных учреждений в рамках подпрограммы "Развитие первичной медико-санитарной помощи" государственной программы Ленинградской области "Развитие здравоохранения в Ленинградской области"	986	09	02	51 1 0016		160 284,5
Расходы на выплаты персоналу казенных учреждений	986	09	02	51 1 0016	110	120 811,8
Иные закупки товаров, работ и услуг для государственных (муниципальных) нужд	986	09	02	51 1 0016	240	39 286,4

1	2	3	4	5	6	7
Уплата налогов, сборов и иных платежей	986	09	02	51 1 0016	850	186,3
Предоставление государственным бюджетным и автономным учреждениям субсидий в рамках подпрограммы "Развитие первичной медико-санитарной помощи" государственной программы Ленинградской области "Развитие здравоохранения в Ленинградской области"	986	09	02	51 1 0017		314 682,7
Субсидии бюджетным учреждениям	986	09	02	51 1 0017	610	313 803,5
Субсидии автономным учреждениям	986	09	02	51 1 0017	620	879,2
Мероприятия, направленные на развитие системы медицинской профилактики и формирование здорового образа жизни, в том числе у детей, в рамках подпрограммы "Развитие первичной медико-санитарной помощи" государственной программы Ленинградской области "Развитие здравоохранения в Ленинградской области"	986	09	02	51 1 1065		52 275,2
Иные закупки товаров, работ и услуг для государственных (муниципальных) нужд	986	09	02	51 1 1065	240	52 275,2
Мероприятия, направленные на укрепление материально-технической базы амбулаторно-поликлинической службы, в рамках подпрограммы "Развитие первичной медико-санитарной помощи" государственной программы Ленинградской области "Развитие здравоохранения в Ленинградской области"	986	09	02	51 1 1067		219 386,1
Иные закупки товаров, работ и услуг для государственных (муниципальных) нужд	986	09	02	51 1 1067	240	133 458,1
Субсидии бюджетным учреждениям	986	09	02	51 1 1067	610	85 428,0
Субсидии автономным учреждениям	986	09	02	51 1 1067	620	500,0
Мероприятия, направленные на организацию услуг по приему, хранению, доставке и передаче лекарственных средств, медицинских изделий, специализированных продуктов лечебного питания в аптеки и медицинские организации Ленинградской области, в рамках подпрограммы "Развитие первичной медико-санитарной помощи" государственной программы Ленинградской области "Развитие здравоохранения в Ленинградской области"	986	09	02	51 1 1068		7 377,9
Иные закупки товаров, работ и услуг для государственных (муниципальных) нужд	986	09	02	51 1 1068	240	7 377,9
Мероприятия, направленные на укрепление материально-технической базы учреждений здравоохранения в рамках подпрограммы "Развитие первичной медико-санитарной помощи" государственной программы Ленинградской области "Развитие здравоохранения в Ленинградской области"	986	09	02	51 1 1269		11 993,6
Субсидии бюджетным учреждениям	986	09	02	51 1 1269	610	11 993,6

1	2	3	4	5	6	7
Оказание отдельным категориям граждан социальной услуги по обеспечению лекарственными препаратами для медицинского применения по рецептам на лекарственные препараты, медицинскими изделиями по рецептам на медицинские изделия, а также специализированными продуктами лечебного питания для детей-инвалидов в рамках подпрограммы "Развитие первичной медико-санитарной помощи" государственной программы Ленинградской области "Развитие здравоохранения в Ленинградской области"	986	09	02	51 1 3093		336 550,2
Социальные выплаты гражданам, кроме публичных нормативных социальных выплат	986	09	02	51 1 3093	320	336 550,2
Реализация отдельных полномочий в области лекарственного обеспечения в рамках подпрограммы "Развитие первичной медико-санитарной помощи" государственной программы Ленинградской области "Развитие здравоохранения в Ленинградской области".	986	09	02	51 1 5161		187 239,6
Социальные выплаты гражданам, кроме публичных нормативных социальных выплат	986	09	02	51 1 5161	320	187 239,6
Реализация мероприятий по профилактике ВИЧ-инфекции и гепатитов В и С в рамках подпрограммы "Развитие первичной медико-санитарной помощи" государственной программы Ленинградской области "Развитие здравоохранения в Ленинградской области"	986	09	02	51 1 5179		4 404,7
Иные закупки товаров, работ и услуг для государственных (муниципальных) нужд	986	09	02	51 1 5179	240	4 404,7
Расходы в целях улучшения лекарственного обеспечения граждан, в рамках подпрограммы "Развитие первичной медико-санитарной помощи" государственной программы Ленинградской области "Развитие здравоохранения в Ленинградской области"	986	09	02	51 1 5482		69 209,2
Социальные выплаты гражданам, кроме публичных нормативных социальных выплат	986	09	02	51 1 5482	320	69 209,2
Подпрограмма "Охрана здоровья матери и ребенка" государственной программы Ленинградской области "Развитие здравоохранения в Ленинградской области"	986	09	02	51 4 0000		16 882,2
Закупка оборудования и расходных материалов для неонатального и аудиологического скрининга в учреждениях государственной и муниципальной систем здравоохранения в рамках подпрограммы "Охрана здоровья матери и ребенка" государственной программы Ленинградской области "Развитие здравоохранения в Ленинградской области"	986	09	02	51 4 1284		5 159,7
Иные закупки товаров, работ и услуг для государственных (муниципальных) нужд	986	09	02	51 4 1284	240	5 159,7
Финансовое обеспечение мероприятий, направленных на проведение пренатальной (дородовой) диагностики нарушений развития ребенка, в рамках подпрограммы "Охрана здоровья матери и ребенка" государственной программы Ленинградской области "Развитие здравоохранения в Ленинградской области"	986	09	02	51 4 1285		11 722,5

1	2	3	4	5	6	7
Иные закупки товаров, работ и услуг для государственных (муниципальных) нужд	986	09	02	51 4 1285	240	11 722,5
Подпрограмма "Совершенствование системы лекарственного обеспечения, в том числе в амбулаторных условиях" государственной программы Ленинградской области "Развитие здравоохранения в Ленинградской области"	986	09	02	51 8 0000		739 624,5
Реализация ведомственной целевой программы "Обеспечение лекарственными препаратами жителей Ленинградской области, страдающих жизнеугрожающими и хроническими прогрессирующими редкими (орфанными) заболеваниями, на 2013-2015 годы" в рамках подпрограммы "Совершенствование системы лекарственного обеспечения, в том числе в амбулаторных условиях" государственной программы Ленинградской области "Развитие здравоохранения в Ленинградской области"	986	09	02	51 8 0323		199 452,3
Социальные выплаты гражданам, кроме публичных нормативных социальных выплат	986	09	02	51 8 0323	320	199 452,3
Мероприятия, направленные на обеспечение лекарственными средствами и изделиями медицинского назначения льготных категорий граждан Ленинградской области, в рамках подпрограммы "Совершенствование системы лекарственного обеспечения, в том числе в амбулаторных условиях" государственной программы Ленинградской области "Развитие здравоохранения в Ленинградской области"	986	09	02	51 8 1091		540 172,2
Социальные выплаты гражданам, кроме публичных нормативных социальных выплат	986	09	02	51 8 1091	320	540 172,2
Государственная программа Ленинградской области "Социальная поддержка отдельных категорий граждан в Ленинградской области"	986	09	02	53 0 0000		600,0
Подпрограмма "Формирование доступной среды жизнедеятельности для инвалидов в Ленинградской области" государственной программы Ленинградской области "Социальная поддержка отдельных категорий граждан в Ленинградской области"	986	09	02	53 6 0000		600,0
Мероприятия по формированию доступной среды жизнедеятельности для инвалидов в Ленинградской области в рамках подпрограммы "Формирование доступной среды жизнедеятельности для инвалидов в Ленинградской области" государственной программы Ленинградской области "Социальная поддержка отдельных категорий граждан в Ленинградской области"	986	09	02	53 6 1075		300,0
Субсидии бюджетным учреждениям	986	09	02	53 6 1075	610	300,0
Мероприятия по формированию доступной среды жизнедеятельности для инвалидов в Ленинградской области в рамках подпрограммы "Формирование доступной среды жизнедеятельности для инвалидов в Ленинградской области" государственной программы Ленинградской области "Социальная поддержка отдельных категорий граждан в Ленинградской области"	986	09	02	53 6 5027		300,0
Субсидии бюджетным учреждениям	986	09	02	53 6 5027	610	300,0

1	2	3	4	5	6	7
Непрограммные расходы органов исполнительной власти Ленинградской области	986	09	02	68 0 0000		9 910,8
Непрограммные расходы	986	09	02	68 9 0000		9 910,8
Резервный фонд Правительства Ленинградской области в рамках непrogramмных расходов органов исполнительной власти Ленинградской области	986	09	02	6891005		9 782,1
Субсидии бюджетным учреждениям	986	09	02	6891005	610	9 782,1
Иные межбюджетные трансферты на компенсацию расходов, связанных с оказанием в 2014 - 2015 годах медицинскими организациями, подведомственными органам исполнительной власти субъектов Российской Федерации и органам местного самоуправления, гражданам Украины и лицам без гражданства медицинской помощи, а также затрат по проведению указанным лицам профилактических прививок, включенных в календарь профилактических прививок по эпидемическим показаниям в рамках непrogramмных расходов органов исполнительной власти Ленинградской области	986	09	02	68 9 5422		128,7
Субсидии бюджетным учреждениям	986	09	02	68 9 5422	610	128,7
Медицинская помощь в дневных стационарах всех типов	986	09	03			28 455,3
Государственная программа Ленинградской области "Развитие здравоохранения в Ленинградской области"	986	09	03	51 0 0000		28 455,3
Подпрограмма "Развитие первичной медико-санитарной помощи" государственной программы Ленинградской области "Развитие здравоохранения в Ленинградской области"	986	09	03	51 1 0000		28 455,3
Предоставление государственным бюджетным и автономным учреждениям субсидий в рамках подпрограммы "Развитие первичной медико-санитарной помощи" государственной программы Ленинградской области "Развитие здравоохранения в Ленинградской области"	986	09	03	51 1 0017		28 455,3
Субсидии бюджетным учреждениям	986	09	03	51 1 0017	610	28 455,3
Скорая медицинская помощь	986	09	04			180 264,9
Государственная программа Ленинградской области "Развитие здравоохранения в Ленинградской области"	986	09	04	51 0 0000		180 211,3
Подпрограмма "Развитие специализированной, включая высокотехнологичную, медицинской помощи, скорой, в том числе скорой специализированной, медицинской помощи, медицинской эвакуации" государственной программы Ленинградской области "Развитие здравоохранения в Ленинградской области"	986	09	04	51 2 0000		180 211,3
Предоставление государственным бюджетным и автономным учреждениям субсидий в рамках подпрограммы "Развитие специализированной, включая высокотехнологичную, медицинской помощи, скорой, в том числе скорой специализированной, медицинской помощи, медицинской эвакуации" государственной программы Ленинградской области "Развитие здравоохранения в Ленинградской области"	986	09	04	51 2 0017		131 154,7
Субсидии бюджетным учреждениям	986	09	04	51 2 0017	610	131 154,7

1	2	3	4	5	6	7
Мероприятия, направленные на укрепление материально-технической базы учреждений здравоохранения, в рамках подпрограммы "Развитие специализированной, включая высокотехнологичную, медицинской помощи, скорой, в том числе скорой специализированной, медицинской помощи, медицинской эвакуации" государственной программы Ленинградской области "Развитие здравоохранения в Ленинградской области"	986	09	04	51 2 1080		49 056,6
Иные закупки товаров, работ и услуг для государственных (муниципальных) нужд	986	09	04	51 2 1080	240	35 700,6
Субсидии бюджетным учреждениям	986	09	04	51 2 1080	610	13 356,0
Непрограммные расходы органов исполнительной власти Ленинградской области	986	09	04	68 0 0000		53,7
Непрограммные расходы	986	09	04	68 9 0000		53,7
Иные межбюджетные трансферты на компенсацию расходов, связанных с оказанием в 2014 - 2015 годах медицинскими организациями, подведомственными органам исполнительной власти субъектов Российской Федерации и органам местного самоуправления, гражданам Украины и лицам без гражданства медицинской помощи, а также затрат по проведению указанным лицам профилактических прививок, включенных в календарь профилактических прививок по эпидемическим показаниям в рамках непрограммных расходов органов исполнительной власти Ленинградской области	986	09	04	68 9 5422		53,7
Субсидии бюджетным учреждениям	986	09	04	68 9 5422	610	53,7
Санаторно-оздоровительная помощь	986	09	05			99 124,0
Государственная программа Ленинградской области "Развитие здравоохранения в Ленинградской области"	986	09	05	51 0 0000		99 124,0
Подпрограмма "Развитие медицинской реабилитации и санаторно-курортного лечения, в том числе детей" государственной программы Ленинградской области "Развитие здравоохранения в Ленинградской области"	986	09	05	51 5 0000		99 124,0
Расходы на обеспечение деятельности государственных казенных учреждений в рамках подпрограммы "Развитие медицинской реабилитации и санаторно-курортного лечения, в том числе детей" государственной программы Ленинградской области "Развитие здравоохранения в Ленинградской области"	986	09	05	51 5 0016		4 757,9
Расходы на выплаты персоналу казенных учреждений	986	09	05	51 5 0016	110	2 728,9
Иные закупки товаров, работ и услуг для государственных (муниципальных) нужд	986	09	05	51 5 0016	240	2 022,0
Уплата налогов, сборов и иных платежей	986	09	05	51 5 0016	850	7,0
Предоставление государственным бюджетным и автономным учреждениям субсидий в рамках подпрограммы "Развитие медицинской реабилитации и санаторно-курортного лечения, в том числе детей" государственной программы Ленинградской области "Развитие здравоохранения в Ленинградской области"	986	09	05	51 5 0017		45 179,3
Субсидии бюджетным учреждениям	986	09	05	51 5 0017	610	45 179,3

1	2	3	4	5	6	7
Мероприятия, направленные на организацию долечивания граждан Ленинградской области в условиях санатория, в рамках подпрограммы "Развитие медицинской реабилитации и санаторно-курортного лечения, в том числе детей" государственной программы Ленинградской области "Развитие здравоохранения в Ленинградской области"	986	09	05	51 5 1086		49 186,8
Социальные выплаты гражданам, кроме публичных нормативных социальных выплат	986	09	05	51 5 1086	320	49 186,8
Заготовка, переработка, хранение и обеспечение безопасности донорской крови и ее компонентов	986	09	06			254 582,9
Государственная программа Ленинградской области "Развитие здравоохранения в Ленинградской области"	986	09	06	51 0 0000		254 582,9
Подпрограмма "Развитие специализированной, включая высокотехнологичную, медицинской помощи, скорой, в том числе скорой специализированной, медицинской помощи, медицинской эвакуации" государственной программы Ленинградской области "Развитие здравоохранения в Ленинградской области"	986	09	06	51 2 0000		254 582,9
Расходы на обеспечение деятельности государственных казенных учреждений в рамках подпрограммы "Развитие специализированной, включая высокотехнологичную, медицинской помощи, скорой, в том числе скорой специализированной, медицинской помощи, медицинской эвакуации" государственной программы Ленинградской области "Развитие здравоохранения в Ленинградской области"	986	09	06	51 2 0016		222 631,9
Расходы на выплаты персоналу казенных учреждений	986	09	06	51 2 0016	110	80 771,9
Иные закупки товаров, работ и услуг для государственных (муниципальных) нужд	986	09	06	51 2 0016	240	128 432,6
Публичные нормативные социальные выплаты гражданам	986	09	06	51 2 0016	310	13 413,3
Уплата налогов, сборов и иных платежей	986	09	06	51 2 0016	850	14,2
Денежные выплаты донорам крови и(или) ее компонентов в рамках подпрограммы "Развитие специализированной, включая высокотехнологичную, медицинской помощи, скорой, в том числе скорой специализированной, медицинской помощи, медицинской эвакуации" государственной программы Ленинградской области "Развитие здравоохранения в Ленинградской области"	986	09	06	51 2 0344		10 576,3
Публичные нормативные социальные выплаты гражданам	986	09	06	51 2 0344	310	10 576,3
Финансовое обеспечение закупок компьютерного и сетевого оборудования с лицензионным программным обеспечением для реализации мероприятий по развитию службы крови в рамках подпрограммы "Развитие специализированной, включая высокотехнологичную, медицинской помощи, скорой, в том числе скорой специализированной, медицинской помощи, медицинской эвакуации" государственной программы Ленинградской области "Развитие здравоохранения в Ленинградской области"	986	09	06	51 2 5175		21 374,7

1	2	3	4	5	6	7
Иные закупки товаров, работ и услуг для государственных (муниципальных) нужд	986	09	06	51 2 5175	240	21 374,7
Другие вопросы в области здравоохранения	986	09	09			8 617 118,2
Государственная программа Ленинградской области "Развитие здравоохранения в Ленинградской области"	986	09	09	51 0 0000		8 616 219,3
Подпрограмма "Развитие первичной медико-санитарной помощи" государственной программы Ленинградской области "Развитие здравоохранения в Ленинградской области"	986	09	09	51 1 0000		14 728,2
Осуществление организационных мероприятий по обеспечению лиц лекарственными препаратами, предназначенными для лечения больных злокачественными новообразованиями лимфоидной, кроветворной и родственных им тканей, гемофилией, муковисцидозом, гипофизарным нанизмом, болезнью Гоше, рассеянным склерозом, а также после трансплантации органов и (или) тканей, в рамках подпрограммы "Развитие первичной медико-санитарной помощи" государственной программы Ленинградской области "Развитие здравоохранения в Ленинградской области"	986	09	09	51 1 5133		14 728,2
Социальные выплаты гражданам, кроме публичных нормативных социальных выплат	986	09	09	51 1 5133	320	14 728,2
Подпрограмма "Развитие специализированной, включая высокотехнологичную, медицинской помощи, скорой, в том числе скорой специализированной, медицинской помощи, медицинской эвакуации" государственной программы Ленинградской области "Развитие здравоохранения в Ленинградской области"	986	09	09	51 2 0000		692 958,1
Расходы на обеспечение деятельности государственных казенных учреждений в рамках подпрограммы "Развитие специализированной, включая высокотехнологичную, медицинской помощи, скорой, в том числе скорой специализированной, медицинской помощи, медицинской эвакуации" государственной программы Ленинградской области "Развитие здравоохранения в Ленинградской области"	986	09	09	51 2 0016		681 991,9
Расходы на выплаты персоналу казенных учреждений	986	09	09	51 2 0016	110	547 417,2
Закупка товаров, работ, услуг в целях формирования государственного материального резерва	986	09	09	51 2 0016	230	8 330,8
Иные закупки товаров, работ и услуг для государственных (муниципальных) нужд	986	09	09	51 2 0016	240	125 541,4
Исполнение судебных актов	986	09	09	51 2 0016	830	318,3
Уплата налогов, сборов и иных платежей	986	09	09	51 2 0016	850	384,2
Предоставление государственным бюджетным и автономным учреждениям субсидий в рамках подпрограммы "Развитие специализированной, включая высокотехнологичную, медицинской помощи, скорой, в том числе скорой специализированной, медицинской помощи, медицинской эвакуации" государственной программы Ленинградской области "Развитие здравоохранения в Ленинградской области"	986	09	09	51 2 0017		10 966,2
Субсидии бюджетным учреждениям	986	09	09	51 2 0017	610	10 966,2

1	2	3	4	5	6	7
Подпрограмма "Кадровое обеспечение системы здравоохранения" государственной программы Ленинградской области "Развитие здравоохранения в Ленинградской области"	986	09	09	51 7 0000		2 613 890,7
Социальная поддержка молодых специалистов Ленинградской области в рамках подпрограммы "Кадровое обеспечение системы здравоохранения" государственной программы Ленинградской области "Развитие здравоохранения в Ленинградской области"	986	09	09	51 7 0302		52 432,0
Публичные нормативные социальные выплаты гражданам	986	09	09	51 7 0302	310	52 432,0
Единовременные компенсационные выплаты медицинским работникам (врачам) в рамках подпрограммы "Кадровое обеспечение системы здравоохранения" государственной программы Ленинградской области "Развитие здравоохранения в Ленинградской области"	986	09	09	51 7 0315		59 080,0
Публичные нормативные социальные выплаты гражданам	986	09	09	51 7 0315	310	59 080,0
Социальная поддержка медицинских работников дефицитных специальностей в рамках подпрограммы "Кадровое обеспечение системы здравоохранения" государственной программы Ленинградской области "Развитие здравоохранения в Ленинградской области"	986	09	09	51 7 0345		50 280,0
Публичные нормативные социальные выплаты гражданам	986	09	09	51 7 0345	310	50 280,0
Единовременное пособие выпускникам медицинских высших и средних учебных заведений, поступающих на работу в учреждения здравоохранения Ленинградской области, в рамках подпрограммы "Кадровое обеспечение системы здравоохранения" государственной программы Ленинградской области "Развитие здравоохранения в Ленинградской области"	986	09	09	51 7 0347		5 955,0
Публичные нормативные социальные выплаты гражданам	986	09	09	51 7 0347	310	5 955,0
Реализация ведомственной целевой программы "Поэтапное устранение дефицита медицинских кадров в медицинских организациях, входящих в муниципальные и государственные системы здравоохранения Ленинградской области" в рамках подпрограммы "Кадровое обеспечение системы здравоохранения" государственной программы Ленинградской области "Развитие здравоохранения в Ленинградской области"	986	09	09	51 7 1089		160,0
Иные закупки товаров, работ и услуг для государственных (муниципальных) нужд	986	09	09	51 7 1089	240	160,0
Мероприятия по организации профессиональных праздников в рамках подпрограммы "Кадровое обеспечение системы здравоохранения" государственной программы Ленинградской области "Развитие здравоохранения в Ленинградской области"	986	09	09	51 7 1090		800,0
Иные закупки товаров, работ и услуг для государственных (муниципальных) нужд	986	09	09	51 7 1090	240	800,0

1	2	3	4	5	6	7
Осуществление одновременных выплат медицинским работникам в рамках подпрограммы "Кадровое обеспечение системы здравоохранения" государственной программы Ленинградской области "Развитие здравоохранения в Ленинградской области"	986	09	09	51 7 5136		38 000,0
Публичные нормативные социальные выплаты гражданам	986	09	09	51 7 5136	310	38 000,0
Межбюджетные трансферты бюджету Территориального фонда обязательного медицинского страхования Ленинградской области на увеличение средней заработной платы врачей, среднего (фармацевтического) и младшего медицинского персонала в сфере обязательного медицинского страхования в соответствии с Указом Президента Российской Федерации от 7 мая 2012 года № 597 в рамках подпрограммы "Кадровое обеспечение системы здравоохранения" государственной программы Ленинградской области "Развитие здравоохранения в Ленинградской области"	986	09	09	51 7 7303		2 407 183,7
Межбюджетные трансферты бюджетам территориальных фондов обязательного медицинского страхования	986	09	09	51 7 7303	580	2 407 183,7
Подпрограмма "Развитие информатизации в здравоохранении Ленинградской области" государственной программы Ленинградской области "Развитие здравоохранения в Ленинградской области"	986	09	09	51 9 0000		19 176,1
Расходы на обеспечение деятельности государственных казенных учреждений в рамках подпрограммы "Развитие информатизации в здравоохранении Ленинградской области" государственной программы Ленинградской области "Развитие здравоохранения в Ленинградской области"	986	09	09	51 9 0016		19 176,1
Расходы на выплаты персоналу казенных учреждений	986	09	09	51 9 0016	110	15 462,0
Иные закупки товаров, работ и услуг для государственных (муниципальных) нужд	986	09	09	51 9 0016	240	3 707,1
Уплата налогов, сборов и иных платежей	986	09	09	51 9 0016	850	7,0
Подпрограмма "Обеспечение обязательного медицинского страхования неработающего населения Ленинградской области" государственной программы Ленинградской области "Развитие здравоохранения в Ленинградской области"	986	09	09	51 Г 0000		5 275 466,2
Межбюджетные трансферты бюджету Федерального фонда обязательного медицинского страхования на обязательное медицинское страхование неработающего населения Ленинградской области в рамках подпрограммы "Обеспечение обязательного медицинского страхования неработающего населения Ленинградской области" государственной программы Ленинградской области "Развитие здравоохранения в Ленинградской области"	986	09	09	51 Г 7304		5 275 466,2
Межбюджетные трансферты бюджету Федерального фонда обязательного медицинского страхования	986	09	09	51 Г 7304	560	5 275 466,2

1	2	3	4	5	6	7
Непрограммные расходы органов исполнительной власти Ленинградской области	986	09	09	6800000		898,9
Непрограммные расходы	986	09	09	6890000		898,9
Реализация непрограммных направлений расходов государственных органов Ленинградской области	986	09	09	6890999		898,9
Исполнение судебных актов	986	09	09	6890999	830	898,9
СОЦИАЛЬНАЯ ПОЛИТИКА	986	10	00			18 183,1
Социальное обеспечение населения	986	10	03			18 183,1
Государственная программа Ленинградской области "Социальная поддержка отдельных категорий граждан в Ленинградской области"	986	10	03	53 0 0000		18 183,1
Подпрограмма "Развитие мер социальной поддержки отдельных категорий граждан" государственной программы Ленинградской области "Социальная поддержка отдельных категорий граждан в Ленинградской области"	986	10	03	53 1 0000		12 281,2
Мероприятия по бесплатному обеспечению потребности в слухопротезировании тружеников тыла и жертв политических репрессий в рамках подпрограммы "Развитие мер социальной поддержки отдельных категорий граждан" государственной программы Ленинградской области "Социальная поддержка отдельных категорий граждан в Ленинградской области"	986	10	03	53 1 0337		2 582,8
Социальные выплаты гражданам, кроме публичных нормативных социальных выплат	986	10	03	53 1 0337	320	2 582,8
Мероприятия по бесплатному обеспечению лекарственными препаратами тружеников тыла и жертв политических репрессий в рамках подпрограммы "Развитие мер социальной поддержки отдельных категорий граждан" государственной программы Ленинградской области "Социальная поддержка отдельных категорий граждан в Ленинградской области"	986	10	03	53 1 0338		9 698,4
Социальные выплаты гражданам, кроме публичных нормативных социальных выплат	986	10	03	53 1 0338	320	9 698,4
Подпрограмма "Совершенствование социальной поддержки семьи и детей" государственной программы Ленинградской области "Социальная поддержка отдельных категорий граждан в Ленинградской области"	986	10	03	53 3 0000		5 901,9
Мероприятия по улучшению качества жизни детей-инвалидов и детей с ограниченными возможностями в Ленинградской области в рамках подпрограммы "Совершенствование социальной поддержки семьи и детей" государственной программы Ленинградской области "Социальная поддержка отдельных категорий граждан в Ленинградской области"	986	10	03	53 3 1078		3 587,2
Иные закупки товаров, работ и услуг для государственных (муниципальных) нужд	986	10	03	53 3 1078	240	3 587,2
Обеспечение социальных гарантий детям-сиротам и детям, оставшимся без попечения родителей, обучающимся в организациях профессионального образования, в рамках подпрограммы "Совершенствование социальной поддержки семьи и детей" государственной программы Ленинградской области "Социальная поддержка отдельных категорий граждан в Ленинградской области"	986	10	03	53 3 1198		2 314,7

1	2	3	4	5	6	7
Субсидии бюджетным учреждениям	986	10	03	53 3 1198	610	2 314,7
КОМИТЕТ ПО СОЦИАЛЬНОЙ ЗАЩИТЕ НАСЕЛЕНИЯ ЛЕНИНГРАДСКОЙ ОБЛАСТИ	987					10 436 896,8
ОБРАЗОВАНИЕ	987	07	00			49 067,7
Молодежная политика и оздоровление детей	987	07	07			49 067,7
Государственная программа Ленинградской области "Современное образование Ленинградской области"	987	07	07	52 0 0000		49 067,7
Подпрограмма "Развитие системы отдыха, оздоровления, занятости детей, подростков и молодежи, в том числе детей, находящихся в трудной жизненной ситуации" государственной программы Ленинградской области "Современное образование Ленинградской области"	987	07	07	52 7 0000		49 067,7
Субсидии на организацию отдыха и оздоровления детей и подростков в рамках подпрограммы "Развитие системы отдыха, оздоровления, занятости детей, подростков и молодежи, в том числе детей, находящихся в трудной жизненной ситуации" государственной программы Ленинградской области "Современное образование Ленинградской области"	987	07	07	52 7 7060		49 067,7
Субсидии	987	07	07	52 7 7060	520	49 067,7
СОЦИАЛЬНАЯ ПОЛИТИКА	987	10	00			10 387 829,1
Пенсионное обеспечение	987	10	01			286 852,1
Государственная программа Ленинградской области "Социальная поддержка отдельных категорий граждан в Ленинградской области"	987	10	01	53 0 0000		286 852,1
Подпрограмма "Развитие мер социальной поддержки отдельных категорий граждан" государственной программы Ленинградской области "Социальная поддержка отдельных категорий граждан в Ленинградской области"	987	10	01	53 1 0000		286 852,1
Доплаты к пенсиям государственных служащих субъектов Российской Федерации и муниципальных служащих в рамках подпрограммы "Развитие мер социальной поддержки отдельных категорий граждан" государственной программы Ленинградской области "Социальная поддержка отдельных категорий граждан в Ленинградской области"	987	10	01	53 1 0308		286 852,1
Социальные выплаты гражданам, кроме публичных нормативных социальных выплат	987	10	01	53 1 0308	320	286 852,1
Социальное обслуживание населения	987	10	02			2 714 650,8
Государственная программа Ленинградской области "Социальная поддержка отдельных категорий граждан в Ленинградской области"	987	10	02	53 0 0000		2 714 650,8
Подпрограмма "Модернизация и развитие социального обслуживания населения" государственной программы Ленинградской области "Социальная поддержка отдельных категорий граждан в Ленинградской области"	987	10	02	53 2 0000		2 699 018,4
Расходы на обеспечение деятельности государственных казенных учреждений в рамках подпрограммы "Модернизация и развитие социального обслуживания населения" государственной программы Ленинградской области "Социальная поддержка отдельных категорий граждан в Ленинградской области"	987	10	02	53 2 0016		1 326 208,0

1	2	3	4	5	6	7
Расходы на выплаты персоналу казенных учреждений	987	10	02	53 2 0016	110	809 357,4
Иные закупки товаров, работ и услуг для государственных (муниципальных) нужд	987	10	02	53 2 0016	240	511 425,7
Уплата налогов, сборов и иных платежей	987	10	02	53 2 0016	850	5 424,9
Предоставление государственным бюджетным и автономным учреждениям субсидий в рамках подпрограммы "Модернизация и развитие социального обслуживания населения" государственной программы Ленинградской области "Социальная поддержка отдельных категорий граждан в Ленинградской области"	987	10	02	53 2 0017		166 643,4
Субсидии бюджетным учреждениям	987	10	02	53 2 0017	610	166 643,4
Мероприятия по укреплению материально-технической базы учреждений социального обслуживания населения Ленинградской области в рамках подпрограммы "Модернизация и развитие социального обслуживания населения" государственной программы Ленинградской области "Социальная поддержка отдельных категорий граждан в Ленинградской области"	987	10	02	53 2 1077		69 824,3
Иные закупки товаров, работ и услуг для государственных (муниципальных) нужд	987	10	02	53 2 1077	240	69 824,3
Расходы, направленные на реализацию социальных программ, связанных с укреплением материально-технической базы учреждений социального обслуживания населения и оказанием адресной социальной помощи неработающим пенсионерам в рамках подпрограммы "Модернизация и развитие социального обслуживания населения" государственной программы Ленинградской области "Социальная поддержка отдельных категорий граждан в Ленинградской области"	987	10	02	53 2 5209		2 600,5
Иные закупки товаров, работ и услуг для государственных (муниципальных) нужд	987	10	02	53 2 5209	240	2 600,5
Субвенции по предоставлению социального обслуживания гражданам пожилого возраста, инвалидам и гражданам, находящимся в трудной жизненной ситуации, детям-инвалидам, детям с ограниченными возможностями, несовершеннолетним детям и семьям с детьми, находящимся в трудной жизненной ситуации, в рамках подпрограммы "Модернизация и развитие социального обслуживания населения" государственной программы Ленинградской области "Социальная поддержка отдельных категорий граждан в Ленинградской области"	987	10	02	53 2 7120		1 133 742,2
Субвенции	987	10	02	53 2 7120	530	1 133 742,2
Подпрограмма "Формирование доступной среды жизнедеятельности для инвалидов в Ленинградской области" государственной программы Ленинградской области "Социальная поддержка отдельных категорий граждан в Ленинградской области"	987	10	02	53 6 0000		15 632,4

1	2	3	4	5	6	7
Предоставление государственным бюджетным и автономным учреждениям субсидий в рамках подпрограммы "Формирование доступной среды жизнедеятельности для инвалидов в Ленинградской области" государственной программы Ленинградской области "Социальная поддержка отдельных категорий граждан в Ленинградской области"	987	10	02	53 6 0017		150,0
Субсидии бюджетным учреждениям	987	10	02	53 6 0017	610	150,0
Мероприятия по формированию доступной среды жизнедеятельности для инвалидов в Ленинградской области в рамках подпрограммы "Формирование доступной среды жизнедеятельности для инвалидов в Ленинградской области" государственной программы Ленинградской области "Социальная поддержка отдельных категорий граждан в Ленинградской области"	987	10	02	53 6 1075		3 770,3
Иные закупки товаров, работ и услуг для государственных (муниципальных) нужд	987	10	02	53 6 1075	240	3 770,3
Мероприятия по формированию доступной среды жизнедеятельности для инвалидов в Ленинградской области в рамках подпрограммы "Формирование доступной среды жизнедеятельности для инвалидов в Ленинградской области" государственной программы Ленинградской области "Социальная поддержка отдельных категорий граждан в Ленинградской области"	987	10	02	53 6 5027		11 712,1
Иные закупки товаров, работ и услуг для государственных (муниципальных) нужд	987	10	02	53 6 5027	240	5 577,6
Субсидии	987	10	02	53 6 5027	520	5 984,5
Субсидии бюджетным учреждениям	987	10	02	53 6 5027	610	150,0
Социальное обеспечение населения	987	10	03			6 818 130,9
Государственная программа Ленинградской области "Социальная поддержка отдельных категорий граждан в Ленинградской области"	987	10	03	53 0 0000		6 770 130,9
Подпрограмма "Развитие мер социальной поддержки отдельных категорий граждан" государственной программы Ленинградской области "Социальная поддержка отдельных категорий граждан в Ленинградской области"	987	10	03	53 1 0000		4 797 296,8
Социальная поддержка молодых специалистов Ленинградской области в рамках подпрограммы "Развитие мер социальной поддержки отдельных категорий граждан" государственной программы Ленинградской области "Социальная поддержка отдельных категорий граждан в Ленинградской области"	987	10	03	53 1 0302		555,0
Публичные нормативные социальные выплаты гражданам	987	10	03	53 1 0302	310	555,0
Выплата разового пособия молодым специалистам в рамках подпрограммы "Развитие мер социальной поддержки отдельных категорий граждан" государственной программы Ленинградской области "Социальная поддержка отдельных категорий граждан в Ленинградской области"	987	10	03	53 1 0305		10,0
Публичные нормативные социальные выплаты гражданам	987	10	03	53 1 0305	310	10,0

1	2	3	4	5	6	7
Выплата ежемесячного пособия семье умершего члена Правительства Ленинградской области или депутата Законодательного собрания Ленинградской области в рамках подпрограммы "Развитие мер социальной поддержки отдельных категорий граждан" государственной программы Ленинградской области "Социальная поддержка отдельных категорий граждан в Ленинградской области"	987	10	03	53 1 0306		1 382,6
Публичные нормативные социальные выплаты гражданам	987	10	03	53 1 0306	310	1 382,6
Выплата ежемесячного денежного содержания отдельным категориям спортсменов, тренеров, проживающих в Ленинградской области, в рамках подпрограммы "Развитие мер социальной поддержки отдельных категорий граждан" государственной программы Ленинградской области "Социальная поддержка отдельных категорий граждан в Ленинградской области"	987	10	03	53 1 0307		2 256,0
Публичные нормативные социальные выплаты гражданам	987	10	03	53 1 0307	310	2 256,0
Ежегодные денежные выплаты и компенсационные выплаты лицам, удостоенным звания "Почетный гражданин Ленинградской области", в рамках подпрограммы "Развитие мер социальной поддержки отдельных категорий граждан" государственной программы Ленинградской области "Социальная поддержка отдельных категорий граждан в Ленинградской области"	987	10	03	53 1 0311		1 137,5
Публичные нормативные социальные выплаты гражданам	987	10	03	53 1 0311	310	1 137,5
Выплата дополнительного пожизненного ежемесячного материального обеспечения лицам, награжденным знаком отличия Ленинградской области "За заслуги перед Ленинградской областью", в рамках подпрограммы "Развитие мер социальной поддержки отдельных категорий граждан" государственной программы Ленинградской области "Социальная поддержка отдельных категорий граждан в Ленинградской области"	987	10	03	53 1 0312		2 320,0
Публичные нормативные социальные выплаты гражданам	987	10	03	53 1 0312	310	2 320,0
Финансовое обеспечение социальной программы Ленинградской области, связанной с укреплением материально-технической базы учреждений социального обслуживания населения и оказанием адресной социальной помощи неработающим пенсионерам, в рамках подпрограммы "Развитие мер социальной поддержки отдельных категорий граждан" государственной программы Ленинградской области "Социальная поддержка отдельных категорий граждан в Ленинградской области"	987	10	03	53 1 0316		2 300,0
Публичные нормативные социальные выплаты гражданам	987	10	03	53 1 0316	310	2 300,0

1	2	3	4	5	6	7
Выплата ежемесячного пособия членам семьи умершего члена Правительства Ленинградской области или депутата Законодательного собрания Ленинградской области, лица, прекратившего исполнение полномочий Губернатора Ленинградской области или Председателя Законодательного собрания Ленинградской области, в рамках подпрограммы "Развитие мер социальной поддержки отдельных категорий граждан" государственной программы Ленинградской области "Социальная поддержка отдельных категорий граждан в Ленинградской области"	987	10	03	53 1 0317		521,5
Публичные нормативные социальные выплаты гражданам	987	10	03	53 1 0317	310	521,5
Выплата ежемесячной денежной компенсации расходов на автомобильное топливо гражданам, получающим процедуру гемодиализа, в рамках подпрограммы "Развитие мер социальной поддержки отдельных категорий граждан" государственной программы Ленинградской области "Социальная поддержка отдельных категорий граждан в Ленинградской области"	987	10	03	53 1 0343		329,0
Публичные нормативные социальные выплаты гражданам	987	10	03	53 1 0343	310	329,0
Единовременная денежная выплата отдельным категориям граждан в связи с 70-летием Победы в Великой Отечественной войне 1941-1945 годов в рамках подпрограммы "Развитие мер социальной поддержки отдельных категорий граждан" государственной программы Ленинградской области "Социальная поддержка отдельных категорий граждан в Ленинградской области"	987	10	03	53 1 0354		219 137,5
Иные закупки товаров, работ и услуг для государственных (муниципальных) нужд	987	10	03	53 1 0354	240	2 434,5
Публичные нормативные социальные выплаты гражданам	987	10	03	53 1 0354	310	216 703,0
Ежемесячная региональная выплата инвалидам боевых действий и супруге (супругу) умершего инвалида боевых действий в рамках подпрограммы "Развитие мер социальной поддержки отдельных категорий граждан государственной программы Ленинградской области "Социальная поддержка отдельных категорий граждан в Ленинградской области"	987	10	03	53 1 0359		237,9
Публичные нормативные социальные выплаты гражданам	987	10	03	53 1 0359	310	237,9

1	2	3	4	5	6	7
Дополнительные меры социальной поддержки жертвам политических репрессий в виде ежегодной денежной компенсации в размере 50 % стоимости проездных документов (билетов) для проезда (за исключением проезда в вагонах категории "СВ", "Люкс", "Мягких") в пассажирских или скорых поездах дальнего следования (туда и обратно) по территории Российской Федерации и единовременной денежной выплаты на погребение умершего реабилитированного лица, имеющего инвалидность или являющегося пенсионером, или лица, признанного пострадавшим от политических репрессий, в рамках подпрограммы "Развитие мер социальной поддержки отдельных категорий граждан" государственной программы Ленинградской области "Социальная поддержка отдельных категорий граждан в Ленинградской области"	987	10	03	53 1 0360		42,1
Публичные нормативные социальные выплаты гражданам	987	10	03	53 1 0360	310	42,1
На организацию перевозки ветеранов и инвалидов Великой Отечественной войны к месту лечения в рамках подпрограммы "Развитие мер социальной поддержки отдельных категорий граждан" государственной программы Ленинградской области "Социальная поддержка отдельных категорий граждан в Ленинградской области"	987	10	03	53 1 1286		266,5
Иные закупки товаров, работ и услуг для государственных (муниципальных) нужд	987	10	03	53 1 1286	240	266,5
Социальная поддержка Героев Советского Союза, Героев Российской Федерации и полных кавалеров ордена Славы в рамках подпрограммы "Развитие мер социальной поддержки отдельных категорий граждан" государственной программы Ленинградской области "Социальная поддержка отдельных категорий граждан в Ленинградской области"	987	10	03	53 1 3009		437,4
Публичные нормативные социальные выплаты гражданам	987	10	03	53 1 3009	310	183,4
Субвенции	987	10	03	53 1 3009	530	254,0
Осуществление переданных полномочий Российской Федерации по предоставлению отдельных мер социальной поддержки граждан, подвергшихся воздействию радиации, в рамках подпрограммы "Развитие мер социальной поддержки отдельных категорий граждан" государственной программы Ленинградской области "Социальная поддержка отдельных категорий граждан в Ленинградской области"	987	10	03	53 1 5137		80 198,6
Иные закупки товаров, работ и услуг для государственных (муниципальных) нужд	987	10	03	53 1 5137	240	8,1
Публичные нормативные социальные выплаты гражданам	987	10	03	53 1 5137	310	19 606,9
Субвенции	987	10	03	53 1 5137	530	60 583,5

1	2	3	4	5	6	7
Социальная поддержка Героев Социалистического Труда, Героев Труда Российской Федерации и полных кавалеров ордена Трудовой Славы в рамках подпрограммы "Развитие мер социальной поддержки отдельных категорий граждан" государственной программы Ленинградской области "Социальная поддержка отдельных категорий граждан в Ленинградской области"	987	10	03	53 1 5198		281,7
Субвенции	987	10	03	53 1 5198	530	281,7
Осуществление переданного полномочия Российской Федерации по осуществлению ежегодной денежной выплаты лицам, награжденным нагрудным знаком "Почетный донор России", в рамках подпрограммы "Развитие мер социальной поддержки отдельных категорий граждан" государственной программы Ленинградской области "Социальная поддержка отдельных категорий граждан в Ленинградской области"	987	10	03	53 1 5220		98 367,7
Субвенции	987	10	03	53 1 5220	530	98 367,7
Оказание адресной финансовой помощи гражданам Украины, имеющим статус беженца или получившим временное убежище на территории Российской Федерации и проживающим в жилых помещениях граждан Российской Федерации, в рамках подпрограммы "Развитие мер социальной поддержки отдельных категорий граждан" государственной программы Ленинградской области "Социальная поддержка отдельных категорий граждан в Ленинградской области"	987	10	03	53 1 5225		220,9
Публичные нормативные социальные выплаты гражданам	987	10	03	53 1 5225	310	220,9
Выплата государственного единовременного пособия и ежемесячной денежной компенсации гражданам при возникновении поствакцинальных осложнений в соответствии с Федеральным законом от 17 сентября 1998 года № 157-ФЗ "Об иммунопрофилактике инфекционных болезней" в рамках подпрограммы "Развитие мер социальной поддержки отдельных категорий граждан" государственной программы Ленинградской области "Социальная поддержка отдельных категорий граждан в Ленинградской области"	987	10	03	53 1 5240		73,4
Публичные нормативные социальные выплаты гражданам	987	10	03	53 1 5240	310	73,4
Оплата жилищно-коммунальных услуг отдельным категориям граждан в рамках подпрограммы "Развитие мер социальной поддержки отдельных категорий граждан" государственной программы Ленинградской области "Социальная поддержка отдельных категорий граждан в Ленинградской области"	987	10	03	53 1 5250		1 546 608,9
Субвенции	987	10	03	53 1 5250	530	1 546 608,9

1	2	3	4	5	6	7
Выплата инвалидам компенсаций страховых премий по договорам обязательного страхования гражданской ответственности владельцев транспортных средств в соответствии с Федеральным законом от 25 апреля 2002 года № 40-ФЗ "Об обязательном страховании гражданской ответственности владельцев транспортных средств" в рамках подпрограммы "Развитие мер социальной поддержки отдельных категорий граждан" государственной программы Ленинградской области "Социальная поддержка отдельных категорий граждан в Ленинградской области"	987	10	03	53 1 5280		221,4
Публичные нормативные социальные выплаты гражданам	987	10	03	53 1 5280	310	12,6
Субвенции	987	10	03	53 1 5280	530	208,8
Субвенции по предоставлению государственной социальной помощи в рамках подпрограммы "Развитие мер социальной поддержки отдельных категорий граждан" государственной программы Ленинградской области "Социальная поддержка отдельных категорий граждан в Ленинградской области"	987	10	03	53 1 7107		38 759,5
Субвенции	987	10	03	53 1 7107	530	38 759,5
Субвенции по предоставлению ежемесячного денежного вознаграждения лицам, удостоенным звания "Ветеран труда Ленинградской области", в рамках подпрограммы "Развитие мер социальной поддержки отдельных категорий граждан" государственной программы Ленинградской области "Социальная поддержка отдельных категорий граждан в Ленинградской области"	987	10	03	53 1 7109		465 060,7
Субвенции	987	10	03	53 1 7109	530	465 060,7
Субвенции по предоставлению субсидий на оплату жилого помещения и коммунальных услуг в рамках подпрограммы "Развитие мер социальной поддержки отдельных категорий граждан" государственной программы Ленинградской области "Социальная поддержка отдельных категорий граждан в Ленинградской области"	987	10	03	53 1 7113		160 617,9
Субвенции	987	10	03	53 1 7113	530	160 617,9
Субвенции по обеспечению бесплатного изготовления и ремонта зубных протезов ветеранам труда, труженикам тыла, жертвам политических репрессий в рамках подпрограммы "Развитие мер социальной поддержки отдельных категорий граждан" государственной программы Ленинградской области "Социальная поддержка отдельных категорий граждан в Ленинградской области"	987	10	03	53 1 7115		57 974,1
Субвенции	987	10	03	53 1 7115	530	57 974,1
Субвенции по предоставлению социального пособия на погребение и возмещению стоимости услуг специализированной службе в рамках подпрограммы "Развитие мер социальной поддержки отдельных категорий граждан" государственной программы Ленинградской области "Социальная поддержка отдельных категорий граждан в Ленинградской области"	987	10	03	53 1 7116		14 013,7
Субвенции	987	10	03	53 1 7116	530	14 013,7

1	2	3	4	5	6	7
Субвенции по предоставлению ежегодной денежной компенсации расходов на бензин, ремонт, техническое обслуживание транспортных средств и запасные части к ним отдельным категориям инвалидов в рамках подпрограммы "Развитие мер социальной поддержки отдельных категорий граждан" государственной программы Ленинградской области "Социальная поддержка отдельных категорий граждан в Ленинградской области"	987	10	03	53 1 7117		249,5
Субвенции	987	10	03	53 1 7117	530	249,5
Субвенции по предоставлению единовременной выплаты лицам, постоянно проживающим на территории Ленинградской области и состоящим в браке 50, 60, 70 и 75 лет, в рамках подпрограммы "Развитие мер социальной поддержки отдельных категорий граждан" государственной программы Ленинградской области "Социальная поддержка отдельных категорий граждан в Ленинградской области"	987	10	03	53 1 7118		7 997,8
Субвенции	987	10	03	53 1 7118	530	7 997,8
Субвенции по предоставлению мер социальной поддержки в виде ежемесячных денежных выплат ветеранам труда, жертвам политических репрессий, труженикам тыла в рамках подпрограммы "Развитие мер социальной поддержки отдельных категорий граждан" государственной программы Ленинградской области "Социальная поддержка отдельных категорий граждан в Ленинградской области"	987	10	03	53 1 7155		736 453,6
Субвенции	987	10	03	53 1 7155	530	736 453,6
Субвенции по предоставлению мер социальной поддержки в виде: ежемесячной денежной компенсации части расходов по оплате жилого помещения и коммунальных услуг ветеранам труда, денежных компенсаций части расходов по оплате жилого помещения и коммунальных услуг жертвам политических репрессий, ежемесячной денежной компенсации расходов или части расходов по оплате жилья и коммунальных услуг специалистам, проживающим и работающим в сельской местности и поселках городского типа в Ленинградской области, в рамках подпрограммы "Развитие мер социальной поддержки отдельных категорий граждан" государственной программы Ленинградской области "Социальная поддержка отдельных категорий граждан в Ленинградской области"	987	10	03	53 1 7156		1 325 506,2
Субвенции	987	10	03	53 1 7156	530	1 325 506,2
Субвенции по предоставлению ежемесячной денежной компенсации расходов на автомобильное топливо отдельным категориям инвалидов в рамках подпрограммы "Развитие мер социальной поддержки отдельных категорий граждан" государственной программы Ленинградской области "Социальная поддержка отдельных категорий граждан в Ленинградской области"	987	10	03	53 1 7165		1 127,0
Субвенции	987	10	03	53 1 7165	530	1 127,0

1	2	3	4	5	6	7
Субвенции по предоставлению ежемесячной денежной выплаты гражданам, родившимся в период с 03 сентября 1927 года по 02 сентября 1945 года, в рамках подпрограммы "Развитие мер социальной поддержки отдельных категорий граждан" государственной программы Ленинградской области "Социальная поддержка отдельных категорий граждан в Ленинградской области"	987	10	03	53 1 7166		32 631,3
Субвенции	987	10	03	53 1 7166	530	32 631,3
Подпрограмма "Модернизация и развитие социального обслуживания населения" государственной программы Ленинградской области "Социальная поддержка отдельных категорий граждан в Ленинградской области"	987	10	03	53 2 0000		324,8
Социальная реабилитация граждан, больных наркоманией, прошедших курс медицинской реабилитации, в рамках подпрограммы "Модернизация и развитие социального обслуживания населения" государственной программы Ленинградской области "Социальная поддержка отдельных категорий граждан в Ленинградской области"	987	10	03	53 2 0729		127,0
Субсидии юридическим лицам (кроме некоммерческих организаций), индивидуальным предпринимателям, физическим лицам	987	10	03	53 2 0729	810	127,0
Выплаты компенсации поставщику социальных услуг, которые включены в реестр поставщиков социальных услуг Ленинградской области, но не участвуют в выполнении государственного задания (заказа), при получении у них гражданином социальных услуг, предусмотренных индивидуальной программой предоставления социальных услуг, в рамках подпрограммы "Модернизация и развитие социального обслуживания населения" государственной программы Ленинградской области "Социальная поддержка отдельных категорий граждан в Ленинградской области"	987	10	03	53 2 1326		197,8
Иные закупки товаров, работ и услуг для государственных (муниципальных) нужд	987	10	03	53 2 1326	240	197,8
Подпрограмма "Совершенствование социальной поддержки семьи и детей" государственной программы Ленинградской области "Социальная поддержка отдельных категорий граждан в Ленинградской области"	987	10	03	53 3 0000		1 562 013,6
Единовременная денежная выплата, предоставляемая при награждении знаком отличия Ленинградской области "Отцовская доблесть", в рамках подпрограммы "Совершенствование социальной поддержки семьи и детей" государственной программы Ленинградской области "Социальная поддержка отдельных категорий граждан в Ленинградской области"	987	10	03	53 3 0313		1 400,0
Публичные нормативные социальные выплаты гражданам	987	10	03	53 3 0313	310	1 400,0

1	2	3	4	5	6	7
Дополнительное единовременное пособие при рождении одновременно трех и более детей в рамках подпрограммы "Совершенствование социальной поддержки семьи и детей" государственной программы Ленинградской области "Социальная поддержка отдельных категорий граждан в Ленинградской области"	987	10	03	53 3 0320		1 500,0
Публичные нормативные социальные выплаты гражданам	987	10	03	53 3 0320	310	1 500,0
Выплаты на несовершеннолетних детей при награждении почетным знаком Ленинградской области "Слава Матери" в рамках подпрограммы "Совершенствование социальной поддержки семьи и детей" государственной программы Ленинградской области "Социальная поддержка отдельных категорий граждан в Ленинградской области"	987	10	03	53 3 0321		1 700,0
Публичные нормативные социальные выплаты гражданам	987	10	03	53 3 0321	310	1 700,0
Единовременная денежная выплата на приобретение жилого помещения для семей, в которых одновременно родились трое и более детей, в рамках подпрограммы "Совершенствование социальной поддержки семьи и детей" государственной программы Ленинградской области "Социальная поддержка отдельных категорий граждан в Ленинградской области"	987	10	03	53 3 0350		6 000,0
Публичные нормативные социальные выплаты гражданам	987	10	03	53 3 0350	310	6 000,0
Мероприятия по развитию системы социального обслуживания несовершеннолетних и семей с детьми, находящихся в трудной жизненной ситуации, в Ленинградской области в рамках подпрограммы "Совершенствование социальной поддержки семьи и детей" государственной программы Ленинградской области "Социальная поддержка отдельных категорий граждан в Ленинградской области"	987	10	03	53 3 1076		1 880,3
Иные закупки товаров, работ и услуг для государственных (муниципальных) нужд	987	10	03	53 3 1076	240	1 880,3
Субвенции на выплату государственных пособий лицам, не подлежащим обязательному социальному страхованию на случай временной нетрудоспособности и в связи с материнством, в рамках подпрограммы "Совершенствование социальной поддержки семьи и детей" государственной программы Ленинградской области "Социальная поддержка отдельных категорий граждан в Ленинградской области"	987	10	03	53 3 5380		434 398,4
Субвенции	987	10	03	53 3 5380	530	434 398,4

1	2	3	4	5	6	7
Субвенции на меры социальной поддержки многодетных семей по предоставлению материнского капитала при рождении (усыновлении) третьего и последующего ребенка (детей) в рамках подпрограммы "Совершенствование социальной поддержки семьи и детей" государственной программы Ленинградской области "Социальная поддержка отдельных категорий граждан в Ленинградской области"	987	10	03	53 3 7130		85 362,3
Субвенции	987	10	03	53 3 7130	530	85 362,3
Субвенции по предоставлению ежемесячной компенсации на полноценное питание беременным женщинам, кормящим матерям, а также детям в возрасте до трех лет в семьях со среднедушевым доходом, размер которого не превышает величины прожиточного минимума на душу населения, установленной в Ленинградской области; мер социальной поддержки семьям с детьми, проживающим в Ленинградской области, в виде ежемесячных пособий на детей и единовременных пособий при рождении детей в рамках подпрограммы "Совершенствование социальной поддержки семьи и детей" государственной программы Ленинградской области "Социальная поддержка отдельных категорий граждан в Ленинградской области"	987	10	03	53 3 7157		718 592,2
Субвенции	987	10	03	53 3 7157	530	718 592,2
Субвенции по предоставлению мер социальной поддержки многодетным и приемным семьям в виде: ежемесячной денежной компенсации на оплату жилого помещения и коммунальных услуг; ежегодной денежной компенсации на каждого из детей, обучающихся в общеобразовательных организациях; бесплатного проезда на внутригородском транспорте (кроме такси) в рамках подпрограммы "Совершенствование социальной поддержки семьи и детей" государственной программы Ленинградской области "Социальная поддержка отдельных категорий граждан в Ленинградской области"	987	10	03	53 3 7158		311 180,5
Субвенции	987	10	03	53 3 7158	530	311 180,5
Подпрограмма "Обеспечение реализации Государственной программы" государственной программы Ленинградской области "Социальная поддержка отдельных категорий граждан в Ленинградской области"	987	10	03	53 4 0000		401 545,2
Субвенции по организации и осуществлению деятельности по реализации отдельных государственных полномочий в сфере социальной защиты населения в рамках подпрограммы "Обеспечение реализации Государственной программы" государственной программы Ленинградской области "Социальная поддержка отдельных категорий граждан в Ленинградской области"	987	10	03	53 4 7132		401 545,2
Субвенции	987	10	03	53 4 7132	530	401 545,2

1	2	3	4	5	6	7
Подпрограмма "Социальная поддержка граждан пожилого возраста в Ленинградской области" государственной программы Ленинградской области "Социальная поддержка отдельных категорий граждан в Ленинградской области"	987	10	03	53 5 0000		4 008,2
Мероприятия по социальной поддержке граждан пожилого возраста в Ленинградской области в рамках подпрограммы "Социальная поддержка граждан пожилого возраста в Ленинградской области" государственной программы Ленинградской области "Социальная поддержка отдельных категорий граждан в Ленинградской области"	987	10	03	53 5 1074		3 477,4
Иные закупки товаров, работ и услуг для государственных (муниципальных) нужд	987	10	03	53 5 1074	240	3 477,4
Софинансирование социальных программ субъектов Российской Федерации, связанных с укреплением материально-технической базы учреждений социального обслуживания населения, оказанием адресной социальной помощи неработающим пенсионерам, обучением компьютерной грамотности неработающих пенсионеров в рамках подпрограммы "Социальная поддержка граждан пожилого возраста в Ленинградской области" государственной программы Ленинградской области "Социальная поддержка отдельных категорий граждан в Ленинградской области"	987	10	03	53 5 5209		530,8
Иные закупки товаров, работ и услуг для государственных (муниципальных) нужд	987	10	03	53 5 5209	240	530,8
Подпрограмма "Формирование доступной среды жизнедеятельности для инвалидов в Ленинградской области" государственной программы Ленинградской области "Социальная поддержка отдельных категорий граждан в Ленинградской области"	987	10	03	53 6 0000		4 942,3
Мероприятия по формированию доступной среды жизнедеятельности для инвалидов в Ленинградской области в рамках подпрограммы "Формирование доступной среды жизнедеятельности для инвалидов в Ленинградской области" государственной программы Ленинградской области "Социальная поддержка отдельных категорий граждан в Ленинградской области"	987	10	03	53 6 1075		200,0
Иные закупки товаров, работ и услуг для государственных (муниципальных) нужд	987	10	03	53 6 1075	240	200,0
Субсидии на мероприятия по формированию доступной среды жизнедеятельности для инвалидов в Ленинградской области в рамках подпрограммы "Формирование доступной среды жизнедеятельности для инвалидов в Ленинградской области" государственной программы Ленинградской области "Социальная поддержка отдельных категорий граждан в Ленинградской области"	987	10	03	53 6 7093		4 742,3
Субсидии	987	10	03	53 6 7093	520	4 742,3
Непрограммные расходы органов исполнительной власти Ленинградской области	987	10	03	6800000		48 000,0
Непрограммные расходы	987	10	03	6890000		48 000,0

1	2	3	4	5	6	7
Резервный фонд Правительства Ленинградской области в рамках непрограммных расходов органов исполнительной власти Ленинградской области	987	10	03	6891005		48 000,0
Публичные нормативные социальные выплаты гражданам	987	10	03	6891005	310	48 000,0
Охрана семьи и детства	987	10	04			535 405,9
Государственная программа Ленинградской области "Социальная поддержка отдельных категорий граждан в Ленинградской области"	987	10	04	53 0 0000		535 405,9
Подпрограмма "Совершенствование социальной поддержки семьи и детей" государственной программы Ленинградской области "Социальная поддержка отдельных категорий граждан в Ленинградской области"	987	10	04	53 3 0000		535 405,9
Ежемесячная денежная выплата, назначаемая в случае рождения третьего ребенка или последующих детей до достижения ребенком возраста трех лет, в рамках подпрограммы "Совершенствование социальной поддержки семьи и детей" государственной программы Ленинградской области "Социальная поддержка отдельных категорий граждан в Ленинградской области"	987	10	04	53 3 5084		160 557,2
Субвенции	987	10	04	53 3 5084	530	160 557,2
Выплата единовременного пособия беременной жене военнослужащего, проходящего военную службу по призыву, а также ежемесячного пособия на ребенка военнослужащего, проходящего военную службу по призыву, в соответствии с Федеральным законом от 19 мая 1995 года № 81-ФЗ "О государственных пособиях гражданам, имеющим детей" в рамках подпрограммы "Совершенствование социальной поддержки семьи и детей" государственной программы Ленинградской области "Социальная поддержка отдельных категорий граждан в Ленинградской области"	987	10	04	53 3 5270		5 507,3
Публичные нормативные социальные выплаты гражданам	987	10	04	53 3 5270	310	5 507,3
Субвенции по предоставлению ежемесячной денежной выплаты семьям в случае рождения (усыновления) (удочерения) третьего ребенка и последующих детей в рамках подпрограммы "Совершенствование социальной поддержки семьи и детей" государственной программы Ленинградской области "Социальная поддержка отдельных категорий граждан в Ленинградской области"	987	10	04	53 3 7131		369 341,4
Субвенции	987	10	04	53 3 7131	530	369 341,4
Другие вопросы в области социальной политики	987	10	06			32 789,4
Государственная программа Ленинградской области "Социальная поддержка отдельных категорий граждан в Ленинградской области"	987	10	06	53 0 0000		32 789,4
Подпрограмма "Развитие мер социальной поддержки отдельных категорий граждан" государственной программы Ленинградской области "Социальная поддержка отдельных категорий граждан в Ленинградской области"	987	10	06	53 1 0000		1 119,9

1	2	3	4	5	6	7
Субсидии на оказание бесплатной юридической помощи на территории Ленинградской области в рамках подпрограммы "Развитие мер социальной поддержки отдельных категорий граждан" государственной программы Ленинградской области "Социальная поддержка отдельных категорий граждан в Ленинградской области"	987	10	06	53 1 0646		1 119,9
Субсидии некоммерческим организациям (за исключением государственных (муниципальных) учреждений)	987	10	06	53 1 0646	630	1 119,9
Подпрограмма "Модернизация и развитие социального обслуживания населения" государственной программы Ленинградской области "Социальная поддержка отдельных категорий граждан в Ленинградской области"	987	10	06	53 2 0000		12 000,0
Субсидии отдельным общественным организациям и иным некоммерческим объединениям в рамках подпрограммы "Модернизация и развитие социального обслуживания населения" государственной программы Ленинградской области "Социальная поддержка отдельных категорий граждан в Ленинградской области"	987	10	06	53 2 0647		12 000,0
Субсидии некоммерческим организациям (за исключением государственных (муниципальных) учреждений)	987	10	06	53 2 0647	630	12 000,0
Подпрограмма "Совершенствование социальной поддержки семьи и детей" государственной программы Ленинградской области "Социальная поддержка отдельных категорий граждан в Ленинградской области"	987	10	06	53 3 0000		4 971,4
Мероприятия по улучшению качества жизни детей-инвалидов и детей с ограниченными возможностями в Ленинградской области в рамках подпрограммы "Совершенствование социальной поддержки семьи и детей" государственной программы Ленинградской области "Социальная поддержка отдельных категорий граждан в Ленинградской области"	987	10	06	53 3 1078		4 971,4
Иные закупки товаров, работ и услуг для государственных (муниципальных) нужд	987	10	06	53 3 1078	240	4 971,4
Подпрограмма "Обеспечение реализации Государственной программы" государственной программы Ленинградской области "Социальная поддержка отдельных категорий граждан в Ленинградской области"	987	10	06	53 4 0000		9 670,0
Мероприятия в области социальной политики в рамках подпрограммы "Обеспечение реализации Государственной программы" государственной программы Ленинградской области "Социальная поддержка отдельных категорий граждан в Ленинградской области"	987	10	06	53 4 1073		9 670,0
Иные закупки товаров, работ и услуг для государственных (муниципальных) нужд	987	10	06	53 4 1073	240	9 670,0
Подпрограмма "Формирование доступной среды жизнедеятельности для инвалидов в Ленинградской области" государственной программы Ленинградской области "Социальная поддержка отдельных категорий граждан в Ленинградской области"	987	10	06	53 6 0000		5 028,0

1	2	3	4	5	6	7
Субсидии на мероприятия по формированию доступной среды жизнедеятельности для инвалидов в Ленинградской области в рамках подпрограммы "Формирование доступной среды жизнедеятельности для инвалидов в Ленинградской области" государственной программы Ленинградской области "Социальная поддержка отдельных категорий граждан в Ленинградской области"	987	10	06	53 6 0686		5 028,0
Субсидии некоммерческим организациям (за исключением государственных (муниципальных) учреждений)	987	10	06	53 6 0686	630	5 028,0
АРХИВНОЕ УПРАВЛЕНИЕ ЛЕНИНГРАДСКОЙ ОБЛАСТИ	988					45 109,4
ОБЩЕГОСУДАРСТВЕННЫЕ ВОПРОСЫ	988	01	00			45 109,4
Другие общегосударственные вопросы	988	01	13			45 109,4
Непрограммные расходы органов исполнительной власти Ленинградской области	988	01	13	68 0 0000		45 109,4
Непрограммные расходы	988	01	13	68 9 0000		45 109,4
Расходы на обеспечение деятельности государственных казенных учреждений в рамках непрограммных расходов органов исполнительной власти Ленинградской области	988	01	13	68 9 0016		36 134,9
Расходы на выплаты персоналу казенных учреждений	988	01	13	68 9 0016	110	24 498,8
Иные закупки товаров, работ и услуг для государственных (муниципальных) нужд	988	01	13	68 9 0016	240	11 630,1
Уплата налогов, сборов и иных платежей	988	01	13	68 9 0016	850	6,0
Субвенции на осуществление отдельных государственных полномочий Ленинградской области в области архивного дела в рамках непрограммных расходов органов исполнительной власти Ленинградской области	988	01	13	68 9 7151		8 974,5
Субвенции	988	01	13	68 9 7151	530	8 974,5
КОМИТЕТ ПО МЕСТНОМУ САМОУПРАВЛЕНИЮ, МЕЖНАЦИОНАЛЬНЫМ И МЕЖКОНФЕССИОНАЛЬНЫМ ОТНОШЕНИЯМ ЛЕНИНГРАДСКОЙ ОБЛАСТИ	990					303 723,7
ОБЩЕГОСУДАРСТВЕННЫЕ ВОПРОСЫ	990	01	00			71 803,4
Другие общегосударственные вопросы	990	01	13			71 803,4
Государственная программа Ленинградской области "Устойчивое общественное развитие в Ленинградской области"	990	01	13	66 0 0000		40 845,5
Подпрограмма "Гармонизация межнациональных и межконфессиональных отношений в Ленинградской области на 2014 - 2016 годы" государственной программы Ленинградской области "Устойчивое общественное развитие в Ленинградской области"	990	01	13	66 1 0000		19 571,1

1	2	3	4	5	6	7
Информационное сопровождение, организационное, научное и методическое обеспечение сферы межнациональных и межконфессиональных отношений в рамках подпрограммы "Гармонизация межнациональных и межконфессиональных отношений в Ленинградской области на 2014 - 2016 годы" государственной программы Ленинградской области "Устойчивое общественное развитие в Ленинградской области"	990	01	13	66 1 1219		10 416,8
Иные закупки товаров, работ и услуг для государственных (муниципальных) нужд	990	01	13	66 1 1219	240	10 416,8
Развитие национально-культурного взаимодействия представителей различных национальностей и конфессий, представленных на территории Ленинградской области, в рамках подпрограммы "Гармонизация межнациональных и межконфессиональных отношений в Ленинградской области на 2014 - 2016 годы" государственной программы Ленинградской области "Устойчивое общественное развитие в Ленинградской области"	990	01	13	66 1 1220		3 093,9
Иные закупки товаров, работ и услуг для государственных (муниципальных) нужд	990	01	13	66 1 1220	240	3 093,9
Организация проведения мероприятий, направленных на социально-культурную адаптацию мигрантов в Ленинградской области, в рамках подпрограммы "Гармонизация межнациональных и межконфессиональных отношений в Ленинградской области на 2014 - 2016 годы" государственной программы Ленинградской области "Устойчивое общественное развитие в Ленинградской области"	990	01	13	66 1 1221		1 180,8
Иные закупки товаров, работ и услуг для государственных (муниципальных) нужд	990	01	13	66 1 1221	240	1 180,8
Реализация мероприятий федеральной целевой программы "Укрепление единства российской нации и этнокультурное развитие народов России (2014 - 2020 годы) в рамках подпрограммы "Гармонизация межнациональных и межконфессиональных отношений в Ленинградской области на 2014-2016 годы" государственной программы Ленинградской области "Устойчивое общественное развитие в Ленинградской области на 2014-2016 годы"	990	01	13	66 1 5236		4 879,6
Иные закупки товаров, работ и услуг для государственных (муниципальных) нужд	990	01	13	66 1 5236	240	4 879,6
Подпрограмма "Поддержка этнокультурной самобытности коренных малочисленных народов, проживающих на территории Ленинградской области на 2014 - 2016 годы" государственной программы Ленинградской области "Устойчивое общественное развитие в Ленинградской области"	990	01	13	66 2 0000		15 205,8

1	2	3	4	5	6	7
Разработка и реализация мероприятий (комплексных программ) по сохранению этнической самобытности коренных малочисленных народов Ленинградской области, в том числе организация проведения семинаров, мастер-классов и иных мероприятий по сохранению языка и культурных традиций коренных малочисленных народов, в рамках подпрограммы "Поддержка этнокультурной самобытности коренных малочисленных народов, проживающих на территории Ленинградской области на 2014 - 2016 годы" государственной программы Ленинградской области "Устойчивое общественное развитие в Ленинградской области"	990	01	13	66 2 1222		3 645,6
Иные закупки товаров, работ и услуг для государственных (муниципальных) нужд	990	01	13	66 2 1222	240	3 645,6
Организационная поддержка национально-культурных некоммерческих организаций коренных малочисленных народов, проживающих на территории Ленинградской области, и органов местного самоуправления муниципальных образований Ленинградской области в рамках подпрограммы "Поддержка этнокультурной самобытности коренных малочисленных народов, проживающих на территории Ленинградской области на 2014 - 2016 годы" государственной программы Ленинградской области "Устойчивое общественное развитие в Ленинградской области"	990	01	13	66 2 1223		4 126,6
Иные закупки товаров, работ и услуг для государственных (муниципальных) нужд	990	01	13	66 2 1223	240	4 126,6
Развитие информационной среды, научное и методическое обеспечение в сферах деятельности коренных малочисленных народов, проживающих на территории Ленинградской области, популяризация их культурно-исторических традиций в рамках подпрограммы "Поддержка этнокультурной самобытности коренных малочисленных народов, проживающих на территории Ленинградской области на 2014 - 2016 годы" государственной программы Ленинградской области "Устойчивое общественное развитие в Ленинградской области"	990	01	13	66 2 1224		4 366,8
Иные закупки товаров, работ и услуг для государственных (муниципальных) нужд	990	01	13	66 2 1224	240	4 366,8
Реализация мероприятий федеральной целевой программы "Укрепление единства российской нации и этнокультурное развитие народов России (2014 - 2020 годы) в рамках подпрограммы "Поддержка этнокультурной самобытности коренных малочисленных народов, проживающих на территории Ленинградской области на 2014-2016 годы" государственной программы Ленинградской области "Устойчивое общественное развитие в Ленинградской области на 2014-2016 годы"	990	01	13	66 2 5236		3 066,8
Иные закупки товаров, работ и услуг для государственных (муниципальных) нужд	990	01	13	66 2 5236	240	3 066,8

1	2	3	4	5	6	7
Подпрограмма "Создание условий для эффективного выполнения органами местного самоуправления своих полномочий на 2014 - 2016 годы" государственной программы Ленинградской области "Устойчивое общественное развитие в Ленинградской области"	990	01	13	66 3 0000		5 284,4
Организация системы повышения квалификации лиц, замещающих муниципальные должности и должности муниципальной службы в органах местного самоуправления муниципальных образований Ленинградской области, в рамках подпрограммы "Создание условий для эффективного выполнения органами местного самоуправления своих полномочий на 2014 - 2016 годы" государственной программы Ленинградской области "Устойчивое общественное развитие в Ленинградской области"	990	01	13	66 3 1232		1 440,0
Иные закупки товаров, работ и услуг для государственных (муниципальных) нужд	990	01	13	66 3 1232	240	1 440,0
Проведение совещаний, семинаров, научно-практических конференций с главами, главами администраций, депутатами и муниципальными служащими органов местного самоуправления муниципальных образований по актуальным проблемам, возникающим при решении вопросов местного значения и реализации переданных отдельных государственных полномочий, в рамках подпрограммы "Создание условий для эффективного выполнения органами местного самоуправления своих полномочий на 2014 - 2016 годы" государственной программы Ленинградской области "Устойчивое общественное развитие в Ленинградской области"	990	01	13	66 3 1233		299,4
Иные закупки товаров, работ и услуг для государственных (муниципальных) нужд	990	01	13	66 3 1233	240	299,4
Разработка и издание сборников нормативных (в том числе типовых) правовых актов, аналитических, методических, справочных и информационных материалов, рекомендаций для органов местного самоуправления по решению вопросов местного значения и реализации переданных отдельных государственных полномочий в рамках подпрограммы "Создание условий для эффективного выполнения органами местного самоуправления своих полномочий на 2014 - 2016 годы" государственной программы Ленинградской области "Устойчивое общественное развитие в Ленинградской области"	990	01	13	66 3 1234		1 045,0
Иные закупки товаров, работ и услуг для государственных (муниципальных) нужд	990	01	13	66 3 1234	240	1 045,0

1	2	3	4	5	6	7
Выполнение научно-исследовательской (опытно-конструкторской, технологической) работы "Концепция и план мероприятий по изменению территориальной организации местного самоуправления в Ленинградской области" для государственных нужд Ленинградской области в рамках подпрограммы "Создание условий для эффективного выполнения органами местного самоуправления своих полномочий на 2014 - 2016 годы" государственной программы Ленинградской области "Устойчивое общественное развитие в Ленинградской области"	990	01	13	66 3 1235		2 500,0
Иные закупки товаров, работ и услуг для государственных (муниципальных) нужд	990	01	13	66 3 1235	240	2 500,0
Подпрограмма "Развитие системы защиты прав потребителей в Ленинградской области на 2014 - 2016 годы" государственной программы Ленинградской области "Устойчивое общественное развитие в Ленинградской области"	990	01	13	66 4 0000		784,2
Организация и проведение обучающих семинаров по законодательству о защите прав потребителей для юридических лиц, индивидуальных предпринимателей и населения Ленинградской области в рамках подпрограммы "Развитие системы защиты прав потребителей в Ленинградской области на 2014 - 2016 годы" государственной программы Ленинградской области "Устойчивое общественное развитие в Ленинградской области"	990	01	13	66 4 1238		50,0
Иные закупки товаров, работ и услуг для государственных (муниципальных) нужд	990	01	13	66 4 1238	240	50,0
Актуализация и расширение инфотеки в рамках подпрограммы "Развитие системы защиты прав потребителей в Ленинградской области на 2014 - 2016 годы" государственной программы Ленинградской области "Устойчивое общественное развитие в Ленинградской области"	990	01	13	66 4 1239		50,0
Иные закупки товаров, работ и услуг для государственных (муниципальных) нужд	990	01	13	66 4 1239	240	50,0
Разработка и издание информационно-справочных материалов (справочников, брошюр, памяток) для населения, предпринимателей и юридических лиц по вопросам защиты прав потребителей в рамках подпрограммы "Развитие системы защиты прав потребителей в Ленинградской области на 2014 - 2016 годы" государственной программы Ленинградской области "Устойчивое общественное развитие в Ленинградской области"	990	01	13	66 4 1240		140,0
Иные закупки товаров, работ и услуг для государственных (муниципальных) нужд	990	01	13	66 4 1240	240	140,0
Организация деятельности по информированию, консультированию населения Ленинградской области в рамках подпрограммы "Развитие системы защиты прав потребителей в Ленинградской области на 2014 - 2016 годы" государственной программы Ленинградской области "Устойчивое общественное развитие в Ленинградской области"	990	01	13	66 4 1325		544,2
Иные закупки товаров, работ и услуг для государственных (муниципальных) нужд	990	01	13	66 4 1325	240	544,2
Непрограммные расходы органов исполнительной власти Ленинградской области	990	01	13	68 0 0000		30 957,9

1	2	3	4	5	6	7
Непрограммные расходы	990	01	13	68 9 0000		30 957,9
Расходы на обеспечение деятельности государственных казенных учреждений в рамках непрограммных расходов органов исполнительной власти Ленинградской области	990	01	13	68 9 0016		30 957,9
Расходы на выплаты персоналу казенных учреждений	990	01	13	68 9 0016	110	23 036,2
Иные закупки товаров, работ и услуг для государственных (муниципальных) нужд	990	01	13	68 9 0016	240	7 918,9
Уплата налогов, сборов и иных платежей	990	01	13	68 9 0016	850	2,9
МЕЖБЮДЖЕТНЫЕ ТРАНСФЕРТЫ ОБЩЕГО ХАРАКТЕРА БЮДЖЕТАМ СУБЪЕКТОВ РОССИЙСКОЙ ФЕДЕРАЦИИ И МУНИЦИПАЛЬНЫХ ОБРАЗОВАНИЙ	990	14	00			231 920,3
Иные дотации	990	14	02			20 000,0
Государственная программа Ленинградской области "Устойчивое общественное развитие в Ленинградской области"	990	14	02	66 0 0000		20 000,0
Подпрограмма "Создание условий для эффективного выполнения органами местного самоуправления своих полномочий на 2014 - 2016 годы" государственной программы Ленинградской области "Устойчивое общественное развитие в Ленинградской области"	990	14	02	66 3 0000		20 000,0
Дотации на поощрение достижения наилучших значений показателей эффективности деятельности органов местного самоуправления муниципальных районов и городского округа в рамках подпрограммы "Создание условий для эффективного выполнения органами местного самоуправления своих полномочий на 2014 - 2016 годы" государственной программы Ленинградской области "Устойчивое общественное развитие в Ленинградской области"	990	14	02	66 3 7007		20 000,0
Дотации	990	14	02	66 3 7007	510	20 000,0
Прочие межбюджетные трансферты общего характера	990	14	03			211 920,3
Государственная программа Ленинградской области "Устойчивое общественное развитие в Ленинградской области"	990	14	03	66 0 0000		211 920,3
Подпрограмма "Создание условий для эффективного выполнения органами местного самоуправления своих полномочий на 2014 - 2016 годы" государственной программы Ленинградской области "Устойчивое общественное развитие в Ленинградской области"	990	14	03	66 3 0000		209 720,3
Субсидии бюджетам поселений на реализацию областного закона от 14 декабря 2012 года № 95-оз "О содействии развитию на части территорий муниципальных образований Ленинградской области иных форм местного самоуправления" в рамках подпрограммы "Создание условий для эффективного выполнения органами местного самоуправления своих полномочий на 2014 - 2016 годы" государственной программы Ленинградской области "Устойчивое общественное развитие в Ленинградской области"	990	14	03	66 3 7088		209 720,3
Субсидии	990	14	03	66 3 7088	520	209 720,3

1	2	3	4	5	6	7
Подпрограмма "Развитие системы защиты прав потребителей в Ленинградской области на 2014 - 2016 годы" государственной программы Ленинградской области "Устойчивое общественное развитие в Ленинградской области"	990	14	03	66 4 0000		2 200,0
Субсидии на обеспечение деятельности информационно-консультационных центров для потребителей в рамках подпрограммы "Развитие системы защиты прав потребителей в Ленинградской области на 2014 - 2016 годы" государственной программы Ленинградской области "Устойчивое общественное развитие в Ленинградской области"	990	14	03	66 4 7086		2 200,0
Субсидии	990	14	03	66 4 7086	520	2 200,0
УПРАВЛЕНИЕ ЛЕНИНГРАДСКОЙ ОБЛАСТИ ПО ГОСУДАРСТВЕННОМУ ТЕХНИЧЕСКОМУ НАДЗОРУ И КОНТРОЛЮ	992					8 772,6
НАЦИОНАЛЬНАЯ ЭКОНОМИКА	992	04	00			8 772,6
Другие вопросы в области национальной экономики	992	04	12			8 772,6
Непрограммные расходы органов исполнительной власти Ленинградской области	992	04	12	68 0 0000		8 772,6
Непрограммные расходы	992	04	12	68 9 0000		8 772,6
Реализация мероприятий ведомственной целевой программы "Организация обеспечения деятельности управления Ленинградской области по государственному техническому надзору и контролю на 2014-2016 годы" в рамках непрограммных расходов органов исполнительной власти Ленинградской области	992	04	12	68 9 1230		8 772,6
Иные закупки товаров, работ и услуг для государственных (муниципальных) нужд	992	04	12	68 9 1230	240	8 772,6
КОМИТЕТ ПО МОЛОДЕЖНОЙ ПОЛИТИКЕ ЛЕНИНГРАДСКОЙ ОБЛАСТИ	993					98 443,3
ОБРАЗОВАНИЕ	993	07	00			98 443,3
Молодежная политика и оздоровление детей	993	07	07			98 443,3
Государственная программа Ленинградской области "Стимулирование экономической активности Ленинградской области"	993	07	07	61 0 0000		2 539,1
Подпрограмма "Развитие международных и межрегиональных связей Ленинградской области" государственной программы Ленинградской области "Стимулирование экономической активности Ленинградской области"	993	07	07	61 6 0000		2 539,1
Предоставление государственным бюджетным и автономным учреждениям субсидий в рамках подпрограммы "Развитие международных и межрегиональных связей Ленинградской области" государственной программы Ленинградской области "Стимулирование экономической активности Ленинградской области"	993	07	07	61 6 0017		1 700,0
Субсидии бюджетным учреждениям	993	07	07	61 6 0017	610	1 700,0
Взаимодействие с соотечественниками, проживающими за рубежом, в рамках подпрограммы "Развитие международных и межрегиональных связей Ленинградской области" государственной программы Ленинградской области "Стимулирование экономической активности Ленинградской области"	993	07	07	61 6 1125		839,1

1	2	3	4	5	6	7
Иные закупки товаров, работ и услуг для государственных (муниципальных) нужд	993	07	07	61 6 1125	240	839,1
Государственная программа Ленинградской области "Устойчивое общественное развитие в Ленинградской области"	993	07	07	66 0 0000		95 904,2
Подпрограмма "Молодежь Ленинградской области на 2014 - 2016 годы" государственной программы Ленинградской области "Устойчивое общественное развитие в Ленинградской области"	993	07	07	66 6 0000		40 676,8
Предоставление государственным бюджетным и автономным учреждениям субсидий в рамках подпрограммы "Молодежь Ленинградской области на 2014 - 2016 годы" государственной программы Ленинградской области "Устойчивое общественное развитие в Ленинградской области"	993	07	07	66 6 0017		11 671,0
Субсидии бюджетным учреждениям	993	07	07	66 6 0017	610	11 671,0
Премии Губернатора Ленинградской области для поддержки талантливой молодежи в рамках подпрограммы "Молодежь Ленинградской области на 2014 - 2016 годы" государственной программы Ленинградской области "Устойчивое общественное развитие в Ленинградской области"	993	07	07	66 6 0327		150,0
Премии и гранты	993	07	07	66 6 0327	350	150,0
Организация и проведение молодежных форумов и молодежных массовых мероприятий в рамках подпрограммы "Молодежь Ленинградской области на 2014 - 2016 годы" государственной программы Ленинградской области "Устойчивое общественное развитие в Ленинградской области"	993	07	07	66 6 1168		20 491,0
Иные закупки товаров, работ и услуг для государственных (муниципальных) нужд	993	07	07	66 6 1168	240	20 491,0
Реализация комплекса мер по поддержке деятельности молодежных общественных организаций, объединений, инициатив и развитию добровольческого (волонтерского) движения в рамках подпрограммы "Молодежь Ленинградской области на 2014 - 2016 годы" государственной программы Ленинградской области "Устойчивое общественное развитие в Ленинградской области"	993	07	07	66 6 1169		1 684,9
Иные закупки товаров, работ и услуг для государственных (муниципальных) нужд	993	07	07	66 6 1169	240	1 684,9
Реализация комплекса мер по содействию трудовой адаптации и занятости молодежи в рамках подпрограммы "Молодежь Ленинградской области на 2014 - 2016 годы" государственной программы Ленинградской области "Устойчивое общественное развитие в Ленинградской области"	993	07	07	66 6 1170		4 906,1
Иные закупки товаров, работ и услуг для государственных (муниципальных) нужд	993	07	07	66 6 1170	240	4 906,1
Реализация комплекса мер по поддержке молодых семей и пропаганде семейных ценностей в рамках подпрограммы "Молодежь Ленинградской области на 2014 - 2016 годы" государственной программы Ленинградской области "Устойчивое общественное развитие в Ленинградской области"	993	07	07	66 6 1171		780,8
Иные закупки товаров, работ и услуг для государственных (муниципальных) нужд	993	07	07	66 6 1171	240	780,8

1	2	3	4	5	6	7
Реализация комплекса мер по информационному, научно-методическому, нормативно-правовому и кадровому обеспечению молодежной политики в рамках подпрограммы "Молодежь Ленинградской области на 2014 - 2016 годы" государственной программы Ленинградской области "Устойчивое общественное развитие в Ленинградской области"	993	07	07	66 6 1172		992,9
Иные закупки товаров, работ и услуг для государственных (муниципальных) нужд	993	07	07	66 6 1172	240	992,9
Подпрограмма "Патриотическое воспитание "Область Славы!" на 2014 - 2016 годы" государственной программы Ленинградской области "Устойчивое общественное развитие в Ленинградской области"	993	07	07	66 7 0000		23 646,3
Предоставление государственным бюджетным и автономным учреждениям субсидий в рамках подпрограммы "Патриотическое воспитание "Область Славы!" на 2014 - 2016 годы" государственной программы Ленинградской области "Устойчивое общественное развитие в Ленинградской области"	993	07	07	66 7 0017		11 053,1
Субсидии бюджетным учреждениям	993	07	07	66 7 0017	610	11 053,1
Реализация комплекса мер по сохранению исторической памяти в рамках подпрограммы "Патриотическое воспитание "Область славы!" на 2014 - 2016 годы" государственной программы Ленинградской области "Устойчивое общественное развитие в Ленинградской области"	993	07	07	66 7 1173		10 722,3
Иные закупки товаров, работ и услуг для государственных (муниципальных) нужд	993	07	07	66 7 1173	240	10 722,3
Реализация комплекса мер по гражданско-патриотическому и духовно-нравственному воспитанию молодежи в рамках подпрограммы "Патриотическое воспитание "Область славы!" на 2014 - 2016 годы" государственной программы Ленинградской области "Устойчивое общественное развитие в Ленинградской области"	993	07	07	66 7 1174		1 871,0
Иные закупки товаров, работ и услуг для государственных (муниципальных) нужд	993	07	07	66 7 1174	240	1 871,0
Подпрограмма "Профилактика асоциального поведения в молодежной среде на 2014 - 2016 годы" государственной программы Ленинградской области "Устойчивое общественное развитие в Ленинградской области"	993	07	07	66 8 0000		31 581,0
Предоставление государственным бюджетным и автономным учреждениям субсидий в рамках подпрограммы "Профилактика асоциального поведения в молодежной среде на 2014 - 2016 годы" государственной программы Ленинградской области "Устойчивое общественное развитие в Ленинградской области"	993	07	07	66 8 0017		20 800,0
Субсидии бюджетным учреждениям	993	07	07	66 8 0017	610	20 800,0
Реализация комплекса мер по профилактике правонарушений и рискованного поведения в молодежной среде в рамках подпрограммы "Профилактика асоциального поведения в молодежной среде на 2014 - 2016 годы" государственной программы Ленинградской области "Устойчивое общественное развитие в Ленинградской области"	993	07	07	66 8 1175		5 591,8

1	2	3	4	5	6	7
Иные закупки товаров, работ и услуг для государственных (муниципальных) нужд	993	07	07	66 8 1175	240	5 591,8
Реализация комплекса мер по социализации молодежи, находящейся в трудной жизненной ситуации, в рамках подпрограммы "Профилактика асоциального поведения в молодежной среде на 2014 - 2016 годы" государственной программы Ленинградской области "Устойчивое общественное развитие в Ленинградской области"	993	07	07	66 8 1176		3 814,6
Иные закупки товаров, работ и услуг для государственных (муниципальных) нужд	993	07	07	66 8 1176	240	3 814,6
Реализация комплекса мер по формированию культуры межэтнических и межконфессиональных отношений в молодежной среде в рамках подпрограммы "Профилактика асоциального поведения в молодежной среде на 2014 - 2016 годы" государственной программы Ленинградской области "Устойчивое общественное развитие в Ленинградской области"	993	07	07	66 8 1177		1 374,6
Иные закупки товаров, работ и услуг для государственных (муниципальных) нужд	993	07	07	66 8 1177	240	1 374,6
УПОЛНОМОЧЕННЫЙ ПО ПРАВАМ ЧЕЛОВЕКА В ЛЕНИНГРАДСКОЙ ОБЛАСТИ	995					14 465,7
ОБЩЕГОСУДАРСТВЕННЫЕ ВОПРОСЫ	995	01	00			14 465,7
Другие общегосударственные вопросы	995	01	13			14 465,7
Обеспечение деятельности государственных органов Ленинградской области	995	01	13	67 0 0000		14 465,7
Обеспечение деятельности Уполномоченного по правам человека в Ленинградской области	995	01	13	67 8 0000		14 465,7
Расходы на выплаты по оплате труда работников государственных органов в рамках обеспечения деятельности Уполномоченного по правам человека в Ленинградской области	995	01	13	67 8 0014		12 021,8
Расходы на выплаты персоналу государственных (муниципальных) органов	995	01	13	67 8 0014	120	12 021,8
Расходы на обеспечение функций государственных органов в рамках обеспечения деятельности Уполномоченного по правам человека в Ленинградской области	995	01	13	67 8 0015		2 443,9
Расходы на выплаты персоналу государственных (муниципальных) органов	995	01	13	67 8 0015	120	43,7
Иные закупки товаров, работ и услуг для государственных (муниципальных) нужд	995	01	13	67 8 0015	240	2 400,2
УПРАВЛЕНИЕ ВЕТЕРИНАРИИ ЛЕНИНГРАДСКОЙ ОБЛАСТИ	996					381 496,6
НАЦИОНАЛЬНАЯ ЭКОНОМИКА	996	04	00			380 592,6
Сельское хозяйство и рыболовство	996	04	05			380 592,6
Государственная программа Ленинградской области "Развитие сельского хозяйства Ленинградской области"	996	04	05	63 0 0000		380 592,6
Подпрограмма "Развитие отраслей животноводства" государственной программы Ленинградской области "Развитие сельского хозяйства Ленинградской области"	996	04	05	63 2 0000		380 592,6
Предоставление государственным бюджетным и автономным учреждениям субсидий в рамках подпрограммы "Развитие отраслей животноводства" государственной программы Ленинградской области "Развитие сельского хозяйства Ленинградской области"	996	04	05	63 2 0017		368 240,3

1	2	3	4	5	6	7
Субсидии бюджетным учреждениям	996	04	05	63 2 0017	610	368 240,3
Субсидии на реализацию мероприятий по предупреждению возникновения, распространения и ликвидации африканской чумы свиней на территории Ленинградской области в рамках подпрограммы "Развитие отраслей животноводства" государственной программы Ленинградской области "Развитие сельского хозяйства Ленинградской области"	996	04	05	63 2 0645		6 999,3
Субсидии юридическим лицам (кроме некоммерческих организаций), индивидуальным предпринимателям, физическим лицам	996	04	05	63 2 0645	810	6 999,3
Реализация мероприятий по предупреждению возникновения, распространения и ликвидации африканской чумы свиней на территории Ленинградской области в рамках подпрограммы "Развитие отраслей животноводства" государственной программы Ленинградской области "Развитие сельского хозяйства Ленинградской области"	996	04	05	63 2 1261		3 500,0
Субсидии бюджетным учреждениям	996	04	05	63 2 1261	610	3 500,0
Поддержка экономически значимых региональных программ в области животноводства в рамках подпрограммы "Развитие отраслей животноводства" государственной программы Ленинградской области "Развитие сельского хозяйства Ленинградской области"	996	04	05	63 2 5046		1 853,0
Субсидии юридическим лицам (кроме некоммерческих организаций), индивидуальным предпринимателям, физическим лицам	996	04	05	63 2 5046	810	1 853,0
СОЦИАЛЬНАЯ ПОЛИТИКА	996	10	00			904,0
Социальное обеспечение населения	996	10	03			904,0
Государственная программа Ленинградской области "Развитие сельского хозяйства Ленинградской области"	996	10	03	63 0 0000		904,0
Подпрограмма "Обеспечение реализации государственной программы Ленинградской области "Развитие сельского хозяйства Ленинградской области" государственной программы Ленинградской области "Развитие сельского хозяйства Ленинградской области"	996	10	03	63 6 0000		904,0
Социальная поддержка молодых специалистов Ленинградской области в рамках подпрограммы "Обеспечение реализации государственной программы Ленинградской области "Развитие сельского хозяйства Ленинградской области" государственной программы Ленинградской области "Развитие сельского хозяйства Ленинградской области"	996	10	03	63 6 0302		904,0
Публичные нормативные социальные выплаты гражданам	996	10	03	63 6 0302	310	904,0
КОМИТЕТ ГОСУДАРСТВЕННОГО ЗАКАЗА ЛЕНИНГРАДСКОЙ ОБЛАСТИ	997					13 600,0
НАЦИОНАЛЬНАЯ ЭКОНОМИКА	997	04	00			13 600,0
Связь и информатика	997	04	10			13 600,0
Государственная программа Ленинградской области "Информационное общество в Ленинградской области"	997	04	10	60 0 0000		13 600,0

1	2	3	4	5	6	7
Подпрограмма "Создание и развитие системы государственных и муниципальных закупок Ленинградской области на основе положений контрактной системы в сфере закупок товаров, работ, услуг для обеспечения государственных и муниципальных нужд" государственной программы Ленинградской области "Информационное общество в Ленинградской области"	997	04	10	60 5 0000		13 600,0
Сопровождение и развитие сегмента региональной автоматизированной информационной системы "Государственный заказ Ленинградской области" в рамках подпрограммы "Создание и развитие системы государственных и муниципальных закупок Ленинградской области на основе положений контрактной системы в сфере закупок товаров, работ, услуг для обеспечения государственных и муниципальных нужд" государственной программы Ленинградской области "Информационное общество в Ленинградской области"	997	04	10	60 5 1298		10 300,0
Иные закупки товаров, работ и услуг для государственных (муниципальных) нужд	997	04	10	60 5 1298	240	10 300,0
Интеграция муниципальных заказчиков Ленинградской области в региональную автоматизированную информационную систему "Государственный заказ Ленинградской области" в рамках подпрограммы "Создание и развитие системы государственных и муниципальных закупок Ленинградской области на основе положений контрактной системы в сфере закупок товаров, работ, услуг для обеспечения государственных и муниципальных нужд" государственной программы Ленинградской области "Информационное общество в Ленинградской области"	997	04	10	60 5 1299		3 300,0
Иные закупки товаров, работ и услуг для государственных (муниципальных) нужд	997	04	10	60 5 1299	240	3 300,0
УПОЛНОМОЧЕННЫЙ ПО ПРАВАМ РЕБЕНКА В ЛЕНИНГРАДСКОЙ ОБЛАСТИ	998					13 959,3
ОБЩЕГОСУДАРСТВЕННЫЕ ВОПРОСЫ	998	01	00			13 959,3
Другие общегосударственные вопросы	998	01	13			13 959,3
Обеспечение деятельности государственных органов Ленинградской области	998	01	13	67 0 0000		13 959,3
Обеспечение деятельности Уполномоченного по правам ребенка в Ленинградской области	998	01	13	67 Б 0000		13 959,3
Расходы на выплаты по оплате труда работников государственных органов в рамках обеспечения деятельности Уполномоченного по правам ребенка в Ленинградской области	998	01	13	67 Б 0014		9 357,0
Расходы на выплаты персоналу государственных (муниципальных) органов	998	01	13	67 Б 0014	120	9 357,0
Расходы на обеспечение функций государственных органов в рамках обеспечения деятельности Уполномоченного по правам ребенка в Ленинградской области	998	01	13	67 Б 0015		4 602,4
Расходы на выплаты персоналу государственных (муниципальных) органов	998	01	13	67 Б 0015	120	142,0
Иные закупки товаров, работ и услуг для государственных (муниципальных) нужд	998	01	13	67 Б 0015	240	4 460,4

УТВЕРЖДЕНЫ
областным законом

(приложение 4)

**Показатели
исполнения областного бюджета Ленинградской области
за 2015 год по расходам по разделам и подразделам классификации расходов бюджетов**

Наименование	Код раздела	Код подразде ла	Сумма (тысяч рублей)
1	2	3	4
ВСЕГО			93 612 482,5
ОБЩЕГОСУДАРСТВЕННЫЕ ВОПРОСЫ	01		5 617 979,2
Функционирование высшего должностного лица субъекта Российской Федерации и муниципального образования	01	02	4 839,7
Функционирование законодательных (представительных) органов государственной власти и представительных органов муниципальных образований	01	03	480 257,7
Функционирование Правительства Российской Федерации, высших исполнительных органов государственной власти субъектов Российской Федерации, местных администраций	01	04	2 738 014,7
Судебная система	01	05	225 890,8
Обеспечение деятельности финансовых, налоговых и таможенных органов и органов финансового (финансово-бюджетного) надзора	01	06	79 750,6
Обеспечение проведения выборов и референдумов	01	07	157 832,9
Прикладные научные исследования в области общегосударственных вопросов	01	12	35 366,8
Другие общегосударственные вопросы	01	13	1 896 026,0
НАЦИОНАЛЬНАЯ ОБОРОНА	02		57 139,8
Мобилизационная и вневойсковая подготовка	02	03	57 139,8
НАЦИОНАЛЬНАЯ БЕЗОПАСНОСТЬ И ПРАВООХРАНИТЕЛЬНАЯ ДЕЯТЕЛЬНОСТЬ	03		1 408 908,7
Защита населения и территории от последствий чрезвычайных ситуаций природного и техногенного характера, гражданская оборона	03	09	403 096,4
Обеспечение пожарной безопасности	03	10	918 501,7

1	2	3	4
Другие вопросы в области национальной безопасности и правоохранительной деятельности	03	14	87 310,6
НАЦИОНАЛЬНАЯ ЭКОНОМИКА	04		20 746 057,8
Общэкономические вопросы	04	01	80 277,6
Воспроизводство минерально-сырьевой базы	04	04	8 463,2
Сельское хозяйство и рыболовство	04	05	5 646 550,1
Водное хозяйство	04	06	19 073,8
Лесное хозяйство	04	07	1 073 814,7
Транспорт	04	08	1 707 556,3
Дорожное хозяйство (дорожные фонды)	04	09	7 735 336,9
Связь и информатика	04	10	568 937,1
Прикладные научные исследования в области национальной экономики	04	11	3 500,0
Другие вопросы в области национальной экономики	04	12	3 902 548,1
ЖИЛИЩНО-КОММУНАЛЬНОЕ ХОЗЯЙСТВО	05		7 527 406,6
Жилищное хозяйство	05	01	2 009 433,4
Коммунальное хозяйство	05	02	5 489 318,9
Благоустройство	05	03	2 740,0
Другие вопросы в области жилищно-коммунального хозяйства	05	05	25 914,3
ОХРАНА ОКРУЖАЮЩЕЙ СРЕДЫ	06		217 151,9
Охрана объектов растительного и животного мира и среды их обитания	06	03	95 596,6
Другие вопросы в области охраны окружающей среды	06	05	121 555,3
ОБРАЗОВАНИЕ	07		19 691 885,3
Дошкольное образование	07	01	6 217 053,7
Общее образование	07	02	10 682 847,1
Среднее профессиональное образование	07	04	1 706 867,2
Профессиональная подготовка, переподготовка и повышение квалификации	07	05	236 492,8
Высшее и послевузовское профессиональное образование	07	06	462 969,2
Молодежная политика и оздоровление детей	07	07	201 892,6
Другие вопросы в области образования	07	09	183 762,7
КУЛЬТУРА, КИНЕМАТОГРАФИЯ	08		1 663 844,4
Культура	08	01	1 658 256,7
Кинематография	08	02	1 500,0
Другие вопросы в области культуры, кинематографии	08	04	4 087,7
ЗДРАВООХРАНЕНИЕ	09		16 386 609,6

1	2	3	4
Стационарная медицинская помощь	09	01	4 730 104,1
Амбулаторная помощь	09	02	2 474 891,6
Медицинская помощь в дневных стационарах всех типов	09	03	28 455,3
Скорая медицинская помощь	09	04	180 264,9
Санаторно-оздоровительная помощь	09	05	99 124,0
Заготовка, переработка, хранение и обеспечение безопасности донорской крови и ее компонентов	09	06	254 582,9
Другие вопросы в области здравоохранения	09	09	8 619 186,8
СОЦИАЛЬНАЯ ПОЛИТИКА	10		14 174 873,1
Пенсионное обеспечение	10	01	302 098,2
Социальное обслуживание населения	10	02	2 714 650,8
Социальное обеспечение населения	10	03	8 671 172,6
Охрана семьи и детства	10	04	2 149 686,0
Другие вопросы в области социальной политики	10	06	337 265,5
ФИЗИЧЕСКАЯ КУЛЬТУРА И СПОРТ	11		1 353 830,7
Физическая культура	11	01	1 392,1
Массовый спорт	11	02	1 119 021,3
Спорт высших достижений	11	03	233 417,3
СРЕДСТВА МАССОВОЙ ИНФОРМАЦИИ	12		191 942,9
Телевидение и радиовещание	12	01	139 894,5
Периодическая печать и издательства	12	02	52 048,4
ОБСЛУЖИВАНИЕ ГОСУДАРСТВЕННОГО И МУНИЦИПАЛЬНОГО ДОЛГА	13		555 678,8
Обслуживание государственного внутреннего и муниципального долга	13	01	555 678,8
МЕЖБЮДЖЕТНЫЕ ТРАНСФЕРТЫ ОБЩЕГО ХАРАКТЕРА БЮДЖЕТАМ СУБЪЕКТОВ РОССИЙСКОЙ ФЕДЕРАЦИИ И МУНИЦИПАЛЬНЫХ ОБРАЗОВАНИЙ	14		4 019 173,7
Дотации на выравнивание бюджетной обеспеченности субъектов Российской Федерации и муниципальных образований	14	01	621 204,2
Иные дотации	14	02	1 364 668,5
Прочие межбюджетные трансферты общего характера	14	03	2 033 301,0

УТВЕРЖДЕНЫ
областным законом

(приложение 5)

**Показатели исполнения по источникам внутреннего финансирования дефицита
областного бюджета Ленинградской области за 2015 год
по кодам классификации источников финансирования дефицитов бюджетов**

Код	Наименование	Сумма (тысяч рублей)
1	2	3
985 01 01 00 00 02 0000 710	Размещение государственных ценных бумаг субъектов Российской Федерации, номинальная стоимость которых указана в валюте Российской Федерации	0
985 01 01 00 00 02 0000 810	Погашение государственных ценных бумаг субъектов Российской Федерации, номинальная стоимость которых указана в валюте Российской Федерации	-27 500
985 01 02 00 00 02 0000 710	Получение кредитов от кредитных организаций бюджетам субъектов Российской Федерации в валюте Российской Федерации	3 000 000
985 01 02 00 00 02 0000 810	Погашение кредитов от кредитных организаций бюджетам субъектов Российской Федерации в валюте Российской Федерации	-5 000 000
985 01 03 01 00 02 0000 710	Получение бюджетных кредитов, полученные от других бюджетов бюджетной системы Российской Федерации в валюте Российской Федерации бюджетами субъектов Российской Федерации	1 317 340
985 01 03 01 00 02 0000 810	Погашение бюджетных кредитов, полученные от других бюджетов бюджетной системы Российской Федерации в валюте Российской Федерации бюджетами субъектов Российской Федерации	0
985 01 05 01 00 02 0000 510	Увеличение остатков денежных средств финансовых резервов бюджетов субъектов Российской Федерации	-1 800 000

1	2	3
985 01 05 01 00 02 0000 610	Уменьшение остатков денежных средств финансовых резервов бюджетов субъектов Российской Федерации	1 800 000
985 01 05 02 00 02 0000 510	Увеличение прочих остатков денежных средств бюджетов субъектов Российской Федерации	-161 251 702,1
985 01 05 02 00 02 0000 610	Уменьшение прочих остатков денежных средств бюджетов субъектов Российской Федерации	160 225 871,2
801 01 06 01 00 02 0000 630	Средства от продажи акций и иных форм участия в капитале, находящихся в государственной собственности субъектов Российской Федерации	38 151,2
985 01 06 03 00 02 0000 171	Курсовая разница по средствам бюджетов Российской Федерации	-36,8
985 01 06 04 01 02 0000 000	Исполнение государственных гарантий субъектов Российской Федерации в валюте Российской Федерации в случае, если исполнение гарантом государственных гарантий субъекта Российской Федерации ведет к возникновению права регрессного требования гаранта к принципалу, либо обусловлено уступкой гаранту прав требования бенифициара к принципалу	0
985 01 06 05 01 02 0001 640	Возврат бюджетных кредитов, предоставленных юридическим лицам на пополнение оборотных средств и на инвестиционные цели	0
985 01 06 05 01 02 0002 640	Возврат бюджетных кредитов, предоставленных юридическим лицам из средств лизингового фонда для обеспечения агропромышленного комплекса продукцией машиностроения	5 699,5
985 01 06 05 01 02 0003 640	Возврат бюджетных кредитов, предоставленных юридическим лицам из средств лизингового фонда для обеспечения агропромышленного комплекса племенным высокопродуктивным скотом и птицей	0
985 01 06 05 01 02 0006 640	Возврат задолженности по централизованным кредитам	0
985 01 06 05 02 02 0012 540	Предоставление бюджетных кредиты, предоставляемые бюджетам муниципальных образований на покрытие временных кассовых разрывов, возникающих при исполнении местных бюджетов	0

1	2	3
985 01 06 05 02 02 0012 640	Возврат бюджетных кредитов, предоставляемые бюджетам муниципальных образований на покрытие временных кассовых разрывов, возникающих при исполнении местных бюджетов	0
985 01 06 05 02 02 0014 540	Предоставление бюджетных кредитов, предоставляемые бюджетам муниципальных образований на частичное покрытие дефицитов местных бюджетов	0
985 01 06 05 02 02 0014 640	Возврат бюджетных кредитов, предоставляемые бюджетам муниципальных образований на частичное покрытие дефицитов местных бюджетов	234 021,9
985 01 06 08 00 02 0001 640	Возврат бюджетных кредитов, предоставленных юридическим лицам для обеспечения расчетов по государственным гарантиям, в том числе по гарантиям перед Министерством финансов Российской Федерации	0
985 01 06 10 01 02 0001 510	Увеличение финансовых активов за счет средств бюджетов Российской Федерации, размещенных в банковские депозиты в валюте Российской Федерации	-52 200 000
985 01 06 10 01 02 0001 610	Уменьшение финансовых активов за счет средств бюджетов Российской Федерации, размещенных в банковские депозиты в валюте Российской Федерации	41 701 438,8
	Всего источников внутреннего финансирования	-11 956 716,3

Показатели
исполнения по источникам внутреннего финансирования дефицита областного бюджета Ленинградской области за 2015 год по кодам групп, подгрупп, статей, видов источников финансирования дефицитов бюджетов, классификации операций сектора государственного управления, относящихся к источникам финансирования дефицитов бюджетов

Код	Наименование	Сумма (тысяч рублей)
1	2	3
01 01 00 00 02 0000 710	Размещение государственных ценных бумаг субъектов Российской Федерации, номинальная стоимость которых указана в валюте Российской Федерации	0,0
01 01 00 00 02 0000 810	Погашение государственных ценных бумаг субъектов Российской Федерации, номинальная стоимость которых указана в валюте Российской Федерации	-27 500,0
01 02 00 00 02 0000 710	Получение кредитов от кредитных организаций бюджетам субъектов Российской Федерации в валюте Российской Федерации	3 000 000,0
01 02 00 00 02 0000 810	Погашение кредитов от кредитных организаций бюджетам субъектов Российской Федерации в валюте Российской Федерации	-5 000 000,0
01 03 01 00 02 0000 710	Получение бюджетных кредитов, полученные от других бюджетов бюджетной системы Российской Федерации в валюте Российской Федерации бюджетами субъектов Российской Федерации	1 317 340,0
01 03 01 00 02 0000 810	Погашение бюджетных кредитов, полученные от других бюджетов бюджетной системы Российской Федерации в валюте Российской Федерации бюджетами субъектов Российской Федерации	0
01 05 01 00 02 0000 510	Увеличение остатков денежных средств финансовых резервов бюджетов субъектов Российской Федерации	-1 800 000,0
01 05 01 00 02 0000 610	Уменьшение остатков денежных средств финансовых резервов бюджетов субъектов Российской Федерации	1 800 000,0

1	2	3
01 05 02 00 02 0000 510	Увеличение прочих остатков денежных средств бюджетов субъектов Российской Федерации	-161 251 702,1
01 05 02 00 02 0000 610	Уменьшение прочих остатков денежных средств бюджетов субъектов Российской Федерации	160 225 871,2
01 06 01 00 02 0000 630	Средства от продажи акций и иных форм участия в капитале, находящихся в государственной собственности субъектов Российской Федерации	38 151,2
01 06 03 00 02 0000 171	Курсовая разница по средствам бюджетов Российской Федерации	-36,8
01 06 04 01 02 0000 000	Исполнение государственных гарантий субъектов Российской Федерации в валюте Российской Федерации в случае, если исполнение гарантом государственных гарантий субъекта Российской Федерации ведет к возникновению права регрессного требования гаранта к принципалу, либо обусловлено уступкой гаранту прав требования бенифициара к принципалу	0,0
01 06 05 01 02 0001 640	Возврат бюджетных кредитов, предоставленных юридическим лицам на пополнение оборотных средств и на инвестиционные цели	0,0
01 06 05 01 02 0002 640	Возврат бюджетных кредитов, предоставленных юридическим лицам из средств лизингового фонда для обеспечения агропромышленного комплекса продукцией машиностроения	5 699,5
01 06 05 01 02 0003 640	Возврат бюджетных кредитов, предоставленных юридическим лицам из средств лизингового фонда для обеспечения агропромышленного комплекса племенным высокопродуктивным скотом и птицей	0,0
01 06 05 01 02 0006 640	Возврат задолженности по централизованным кредитам	0,0
01 06 05 02 02 0012 540	Предоставление бюджетных кредитов, предоставляемые бюджетам муниципальных образований на покрытие временных кассовых разрывов, возникающих при исполнении местных бюджетов	0,0
01 06 05 02 02 0012 640	Возврат бюджетных кредитов, предоставляемые бюджетам муниципальных образований на покрытие временных кассовых разрывов, возникающих при исполнении местных бюджетов	0,0

1	2	3
01 06 05 02 02 0014 540	Предоставление бюджетных кредитов, предоставляемые бюджетам муниципальных образований на частичное покрытие дефицитов местных бюджетов	0,0
01 06 05 02 02 0014 640	Возврат бюджетных кредитов, предоставляемые бюджетам муниципальных образований на частичное покрытие дефицитов местных бюджетов	234 021,9
01 06 08 00 02 0001 640	Возврат бюджетных кредитов, предоставленных юридическим лицам для обеспечения расчетов по государственным гарантиям, в том числе по гарантиям перед Министерством финансов Российской Федерации	0,0
01 06 10 01 02 0001 510	Увеличение финансовых активов за счет средств бюджетов Российской Федерации, размещенных в банковские депозиты в валюте Российской Федерации	-52 200 000,0
01 06 10 01 02 0001 610	Уменьшение финансовых активов за счет средств бюджетов Российской Федерации, размещенных в банковские депозиты в валюте Российской Федерации	41 701 438,8
	Всего источников внутреннего финансирования	-11 956 716,3