Помещения, занимаемые Архивом. — 323 м²
Помещения, занимаемые МУП. Луганжилкомхоз"
Предполагаемое размещение Архива.
Предполагаемое размещение МУП. Луганжилкомхоз"

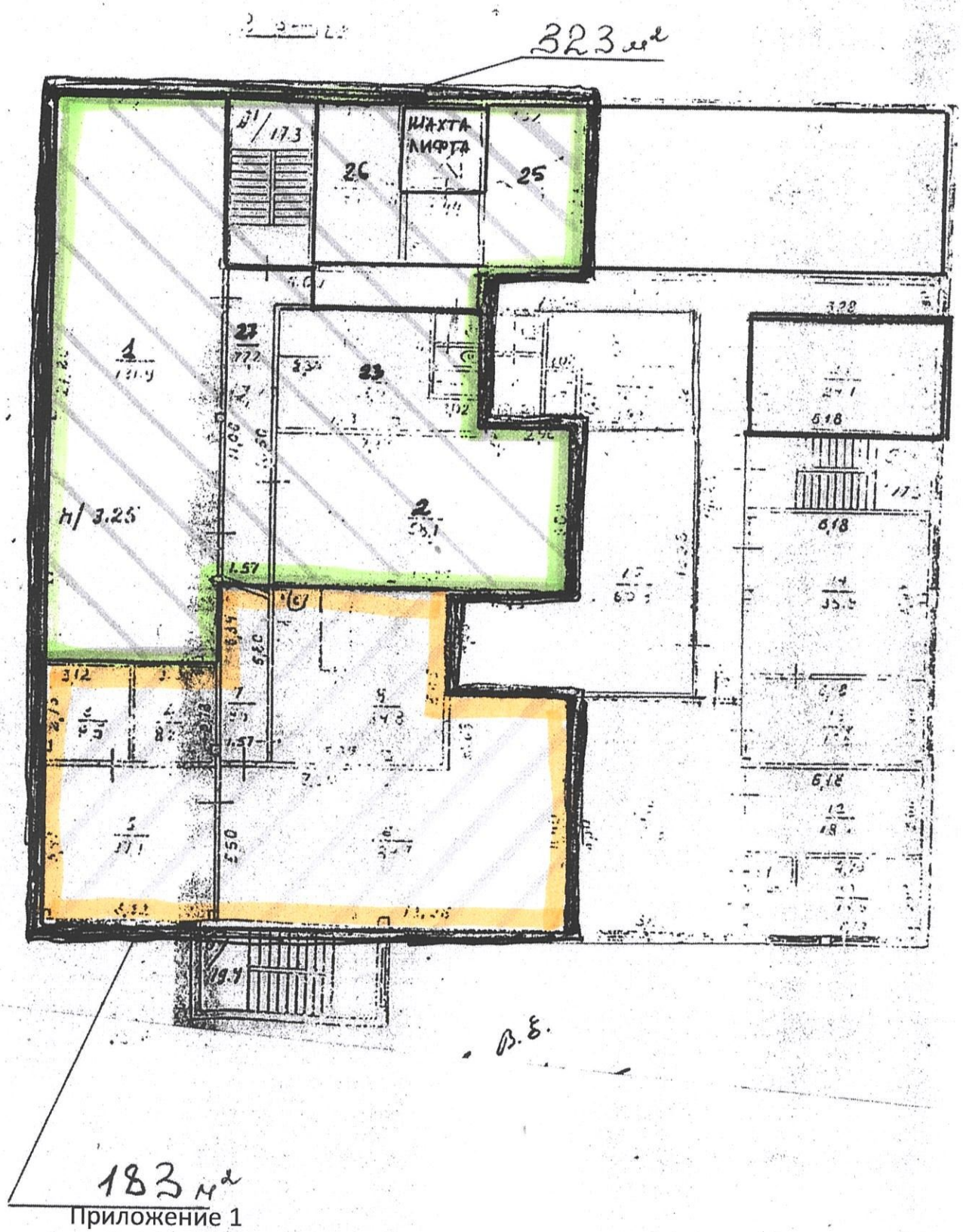

Приложение 1

Помещения, передаваемые архивному сектору, до ремонта