

УТВЕРЖДЕНА  
областным законом  
от 19 декабря 2023 года № 145-оз  
(приложение 6)  
(в редакции областного закона

**ВЕДОМСТВЕННАЯ СТРУКТУРА**  
расходов областного бюджета Ленинградской области  
на 2024 год и на плановый период 2025 и 2026 годов

Наименование	Г	Рз	ПР	ЦСР	ВР	Сумма (тысяч рублей)		
						2024 год	2025 год	2026 год
1	2	3	4	5	6	7	8	9
<b>Всего</b>						<b>255 512 736,0</b>	<b>209 579 088,3</b>	<b>205 226 214,8</b>
<b>КОМИТЕТ ПО ДОРОЖНОМУ ХОЗЯЙСТВУ ЛЕНИНГРАДСКОЙ ОБЛАСТИ</b>	<b>029</b>					<b>24 033 713,4</b>	<b>21 637 147,3</b>	<b>25 681 706,9</b>
<b>ОБЩЕГОСУДАРСТВЕННЫЕ ВОПРОСЫ</b>	029	01	00			19 011,0	19 624,0	19 793,5
Другие общегосударственные вопросы	029	01	13			19 011,0	19 624,0	19 793,5
Непрограммные расходы органов государственной власти Ленинградской области	029	01	13	68 0 00 00000		19 011,0	19 624,0	19 793,5
Непрограммные расходы	029	01	13	68 9 00 00000		19 011,0	19 624,0	19 793,5
Непрограммные расходы	029	01	13	68 9 01 00000		19 011,0	19 624,0	19 793,5
Исполнение судебных актов Российской Федерации и мировых соглашений по возмещению вреда	029	01	13	68 9 01 10070		19 011,0	19 624,0	19 793,5
Иные бюджетные ассигнования	029	01	13	68 9 01 10070	800	19 011,0	19 624,0	19 793,5
<b>НАЦИОНАЛЬНАЯ ЭКОНОМИКА</b>	029	04	00			<b>24 012 752,4</b>	<b>21 616 873,3</b>	<b>25 661 563,4</b>
Дорожное хозяйство (дорожные фонды)	029	04	09			24 012 252,4	21 616 873,3	25 661 563,4
Государственная программа Ленинградской области "Формирование городской среды и обеспечение качественным жильем граждан на территории Ленинградской области"	029	04	09	06 0 00 00000		61 405,7	16 888,3	0,0
Региональные проекты	029	04	09	06 2 00 00000		61 405,7	16 888,3	0,0
Региональный проект "Жилье"	029	04	09	06 2 F1 00000		61 405,7	16 888,3	0,0

1	2	3	4	5	6	7	8	9
Стимулирование программ развития жилищного строительства субъектов Российской Федерации	029	04	09	06 2 F1 50210		61 405,7	16 888,3	0,0
Межбюджетные трансферты	029	04	09	06 2 F1 50210	500	61 405,7	16 888,3	0,0
Государственная программа Ленинградской области "Развитие транспортной системы Ленинградской области"	029	04	09	12 0 00 00000		23 534 746,1	21 331 780,0	25 592 062,2
Региональные проекты	029	04	09	12 2 00 00000		3 282 260,9	7 361 044,2	16 363 077,3
Региональный проект "Региональная и местная дорожная сеть"	029	04	09	12 2 R1 00000		2 944 939,1	7 361 044,2	16 363 077,3
Капитальный ремонт и ремонт автомобильных дорог общего пользования регионального и межмуниципального значения	029	04	09	12 2 R1 10110		186 818,8	0,0	0,0
Закупка товаров, работ и услуг для обеспечения государственных (муниципальных) нужд	029	04	09	12 2 R1 10110	200	186 818,8	0,0	0,0
Финансовое обеспечение дорожной деятельности	029	04	09	12 2 R1 53930		216 611,4	0,0	0,0
Закупка товаров, работ и услуг для обеспечения государственных (муниципальных) нужд	029	04	09	12 2 R1 53930	200	216 611,4	0,0	0,0
Приведение в нормативное состояние автомобильных дорог и искусственных дорожных сооружений	029	04	09	12 2 R1 53940		2 541 508,9	7 361 044,2	16 363 077,3
Закупка товаров, работ и услуг для обеспечения государственных (муниципальных) нужд	029	04	09	12 2 R1 53940	200	664 635,3	6 080 645,4	7 498 617,9
Капитальные вложения в объекты государственной (муниципальной) собственности	029	04	09	12 2 R1 53940	400	1 876 873,6	1 280 398,8	8 864 459,4
Региональный проект "Безопасность дорожного движения"	029	04	09	12 2 R3 00000		337 321,8	0,0	0,0
Устройство недостающих, восстановление существующих и обеспечение функционирования элементов обустройства автомобильных дорог общего пользования регионального и межмуниципального значения, непосредственно влияющих на обеспечение безопасности дорожного движения	029	04	09	12 2 R3 13150		337 321,8	0,0	0,0
Закупка товаров, работ и услуг для обеспечения государственных (муниципальных) нужд	029	04	09	12 2 R3 13150	200	337 321,8	0,0	0,0
Комплексы процессных мероприятий	029	04	09	12 4 00 00000		6 020 265,5	4 161 665,1	3 262 394,0
Комплекс процессных мероприятий "Создание условий для осуществления дорожной деятельности"	029	04	09	12 4 01 00000		6 020 265,5	4 161 665,1	3 262 394,0
Обеспечение деятельности (услуги, работы) государственных учреждений	029	04	09	12 4 01 00160		757 207,3	716 099,3	716 099,3

1	2	3	4	5	6	7	8	9
Расходы на выплаты персоналу в целях обеспечения выполнения функций государственными (муниципальными) органами, казенными учреждениями, органами управления государственными внебюджетными фондами	029	04	09	12 4 01 00160	100	225 170,6	224 480,9	224 480,9
Закупка товаров, работ и услуг для обеспечения государственных (муниципальных) нужд	029	04	09	12 4 01 00160	200	106 763,5	78 235,8	78 235,8
Социальное обеспечение и иные выплаты населению	029	04	09	12 4 01 00160	300	30,0	30,0	30,0
Иные бюджетные ассигнования	029	04	09	12 4 01 00160	800	425 243,2	413 352,6	413 352,6
Субсидии юридическим лицам на финансовое обеспечение затрат при приобретении дорожной техники и иного имущества, необходимого для функционирования и содержания и (или) ремонта автомобильных дорог, по договорам финансовой аренды (лизинга)	029	04	09	12 4 01 07950		1 017 441,9	53 006,6	29 037,0
Иные бюджетные ассигнования	029	04	09	12 4 01 07950	800	1 017 441,9	53 006,6	29 037,0
Содержание автомобильных дорог общего пользования регионального и межмуниципального значения	029	04	09	12 4 01 10100		4 245 616,3	3 392 559,2	2 517 257,7
Закупка товаров, работ и услуг для обеспечения государственных (муниципальных) нужд	029	04	09	12 4 01 10100	200	4 245 616,3	3 392 559,2	2 517 257,7
Отраслевые проекты	029	04	09	12 7 00 00000		14 232 219,7	9 809 070,7	5 966 590,9
Отраслевой проект "Развитие и приведение в нормативное состояние автомобильных дорог общего пользования"	029	04	09	12 7 01 00000		11 381 549,5	6 463 785,7	3 647 551,9
Строительство и реконструкция автомобильных дорог общего пользования регионального и межмуниципального значения	029	04	09	12 7 01 04010		1 295 904,3	1 622 433,0	1 293 063,7
Капитальные вложения в объекты государственной (муниципальной) собственности	029	04	09	12 7 01 04010	400	1 295 904,3	1 622 433,0	1 293 063,7
Капитальный ремонт и ремонт автомобильных дорог общего пользования регионального и межмуниципального значения	029	04	09	12 7 01 10110		2 662 744,7	854 128,8	79 943,5
Закупка товаров, работ и услуг для обеспечения государственных (муниципальных) нужд	029	04	09	12 7 01 10110	200	2 662 744,7	854 128,8	79 943,5
Кадастровые работы	029	04	09	12 7 01 10160		45 300,0	10 000,0	0,0
Закупка товаров, работ и услуг для обеспечения государственных (муниципальных) нужд	029	04	09	12 7 01 10160	200	45 300,0	10 000,0	0,0

1	2	3	4	5	6	7	8	9
Мероприятия по обеспечению транспортной безопасности объектов транспортной инфраструктуры Ленинградской области	029	04	09	12 7 01 14560		706 923,9	673 973,0	500 000,0
Закупка товаров, работ и услуг для обеспечения государственных (муниципальных) нужд	029	04	09	12 7 01 14560	200	706 923,9	673 973,0	500 000,0
Реализация мероприятий по приведению в нормативное состояние автомобильных дорог общего пользования, обеспечивающих доступ к садоводческим некоммерческим товариществам в Ленинградской области	029	04	09	12 7 01 44326		432 647,0	375 000,0	0,0
Закупка товаров, работ и услуг для обеспечения государственных (муниципальных) нужд	029	04	09	12 7 01 44326	200	182 264,5	375 000,0	0,0
Межбюджетные трансферты	029	04	09	12 7 01 44326	500	250 382,5	0,0	0,0
Субсидии на строительство (реконструкцию), включая проектирование автомобильных дорог общего пользования местного значения	029	04	09	12 7 01 70120		123 686,3	194 109,6	188 883,5
Межбюджетные трансферты	029	04	09	12 7 01 70120	500	123 686,3	194 109,6	188 883,5
Субсидии на строительство (реконструкцию), включая проектирование автомобильных дорог общего пользования местного значения (остатки средств на начало текущего финансового года)	029	04	09	12 7 01 7012Ю		132 612,9	0,0	0,0
Межбюджетные трансферты	029	04	09	12 7 01 7012Ю	500	132 612,9	0,0	0,0
Субсидии на капитальный ремонт и ремонт автомобильных дорог общего пользования местного значения, имеющих приоритетный социально значимый характер	029	04	09	12 7 01 74200		980 001,4	752 002,1	792 116,5
Межбюджетные трансферты	029	04	09	12 7 01 74200	500	980 001,4	752 002,1	792 116,5
Субсидии на капитальный ремонт и (или) ремонт автомобильных дорог общего пользования местного значения	029	04	09	12 7 01 75100		130 210,9	107 000,0	109 000,0
Межбюджетные трансферты	029	04	09	12 7 01 75100	500	130 210,9	107 000,0	109 000,0
Строительство подъезда к ТПУ "Кудрово" с реконструкцией транспортной развязки на км 12+575 автомобильной дороги Р-21 "Кола"	029	04	09	12 7 01 98071		1 594 510,4	0,0	0,0
Капитальные вложения в объекты государственной (муниципальной) собственности	029	04	09	12 7 01 98071	400	1 594 510,4	0,0	0,0

1	2	3	4	5	6	7	8	9
Строительство автомобильной дороги от кольцевой автомобильной дороги вокруг Санкт-Петербурга до автомобильной дороги "Санкт-Петербург - Матокса" на участке от границы Санкт-Петербурга до автомобильной дороги "Санкт-Петербург - Матокса"	029	04	09	12 7 01 98072		2 424 998,9	1 216 606,0	0,0
Капитальные вложения в объекты государственной (муниципальной) собственности	029	04	09	12 7 01 98072	400	2 424 998,9	1 216 606,0	0,0
Реконструкция автомобильной дороги общего пользования регионального значения "Санкт-Петербург - Колтуши" на участке "КАД - Колтуши" во Всеволожском районе Ленинградской области, этап № 3, этап № 4	029	04	09	12 7 01 98073		832 467,1	0,0	0,0
Капитальные вложения в объекты государственной (муниципальной) собственности	029	04	09	12 7 01 98073	400	832 467,1	0,0	0,0
Строительство подъезда к ТПУ "Кудрово" с реконструкцией транспортной развязки на км 12+575 автомобильной дороги Р-21 "Кола"	029	04	09	12 7 01 К8071		0,0	658 533,2	24 946,1
Капитальные вложения в объекты государственной (муниципальной) собственности	029	04	09	12 7 01 К8071	400	0,0	658 533,2	24 946,1
Строительство автомобильной дороги от кольцевой автомобильной дороги вокруг Санкт-Петербурга до автомобильной дороги "Санкт-Петербург - Матокса" на участке от границы Санкт-Петербурга до автомобильной дороги "Санкт-Петербург - Матокса"	029	04	09	12 7 01 К8072		4 224,2	0,0	563 607,5
Капитальные вложения в объекты государственной (муниципальной) собственности	029	04	09	12 7 01 К8072	400	4 224,2	0,0	563 607,5
Реконструкция автомобильной дороги общего пользования регионального значения "Санкт-Петербург - Колтуши" на участке "КАД - Колтуши" во Всеволожском районе Ленинградской области, этап № 3, этап № 4	029	04	09	12 7 01 К8073		15 317,5	0,0	95 991,2
Капитальные вложения в объекты государственной (муниципальной) собственности	029	04	09	12 7 01 К8073	400	15 317,5	0,0	95 991,2
Отраслевой проект "Безопасность дорожного движения"	029	04	09	12 7 02 00000		2 850 670,2	3 345 285,1	2 319 039,0

1	2	3	4	5	6	7	8	9
Устройство недостающих, восстановление существующих и обеспечение функционирования элементов обустройства автомобильных дорог общего пользования регионального и межмуниципального значения, непосредственно влияющих на обеспечение безопасности дорожного движения, а также обеспечение функционирования комплексов фотовидеофиксации нарушений правил дорожного движения на автомобильных дорогах общего пользования федерального, регионального и местного значения	029	04	09	12 7 02 16190		2 850 670,2	3 345 285,1	2 319 039,0
Закупка товаров, работ и услуг для обеспечения государственных (муниципальных) нужд	029	04	09	12 7 02 16190	200	2 850 670,2	3 345 285,1	2 319 039,0
Государственная программа Ленинградской области "Комплексное развитие сельских территорий Ленинградской области"	029	04	09	18 0 00 00000		71 613,9	18 205,0	69 501,2
Отраслевые проекты	029	04	09	18 7 00 00000		71 613,9	18 205,0	69 501,2
Отраслевой проект "Развитие транспортной инфраструктуры на сельских территориях"	029	04	09	18 7 04 00000		71 613,9	18 205,0	69 501,2
Строительство и реконструкция автомобильных дорог общего пользования с твердым покрытием, ведущих от сети автомобильных дорог общего пользования к общественно значимым объектам населенных пунктов, расположенных на сельских территориях, объектам производства и переработки продукции	029	04	09	18 7 04 14430		11 412,5	0,0	0,0
Капитальные вложения в объекты государственной (муниципальной) собственности	029	04	09	18 7 04.14430	400	11 412,5	0,0	0,0
Развитие транспортной инфраструктуры на сельских территориях	029	04	09	18 7 04 R3720		60 201,4	18 205,0	69 501,2
Межбюджетные трансферты	029	04	09	18 7 04 R3720	500	60 201,4	18 205,0	69 501,2
Непрограммные расходы органов государственной власти Ленинградской области	029	04	09	68 0 00 00000		344 486,7	250 000,0	0,0
Непрограммные расходы	029	04	09	68 9 00 00000		344 486,7	250 000,0	0,0
Непрограммные расходы	029	04	09	68 9 01 00000		344 486,7	250 000,0	0,0
Мероприятия в рамках реализации специального инфраструктурного проекта (за счет средств областного бюджета Ленинградской области)	029	04	09	68 9 01 16000		344 486,7	250 000,0	0,0

1	2	3	4	5	6	7	8	9
Закупка товаров, работ и услуг для обеспечения государственных (муниципальных) нужд	029	04	09	68 9 01 16000	200	344 486,7	250 000,0	0,0
Другие вопросы в области национальной экономики	029	04	12			500,0	0,0	0,0
Государственная программа Ленинградской области "Развитие транспортной системы Ленинградской области"	029	04	12	12 0 00 00000		500,0	0,0	0,0
Комплексы процессных мероприятий	029	04	12	12 4 00 00000		500,0	0,0	0,0
Комплекс процессных мероприятий "Создание условий для осуществления дорожной деятельности"	029	04	12	12 4 01 00000		500,0	0,0	0,0
Изготовление нагрудного знака и удостоверения к Почетному званию Ленинградской области "Почетный работник дорожного хозяйства Ленинградской области"	029	04	12	12 4 01 16200		500,0	0,0	0,0
Закупка товаров, работ и услуг для обеспечения государственных (муниципальных) нужд	029	04	12	12 4 01 16200	200	500,0	0,0	0,0
<b>СОЦИАЛЬНАЯ ПОЛИТИКА</b>	029	10	00			1 950,0	650,0	350,0
Социальное обеспечение населения	029	10	03			1 950,0	650,0	350,0
Государственная программа Ленинградской области "Социальная поддержка отдельных категорий граждан в Ленинградской области"	029	10	03	03 0 00 00000		1 800,0	500,0	200,0
Комплексы процессных мероприятий	029	10	03	03 4 00 00000		1 800,0	500,0	200,0
Комплекс процессных мероприятий "Обеспечение мерами социальной поддержки иных категорий граждан"	029	10	03	03 4 05 00000		1 800,0	500,0	200,0
Социальные выплаты и меры стимулирующего характера, связанные с профессиональной деятельностью	029	10	03	03 4 05 03830		1 800,0	500,0	200,0
Социальное обеспечение и иные выплаты населению	029	10	03	03 4 05 03830	300	1 800,0	500,0	200,0
Государственная программа Ленинградской области "Развитие транспортной системы Ленинградской области"	029	10	03	12 0 00 00000		150,0	150,0	150,0
Комплексы процессных мероприятий	029	10	03	12 4 00 00000		150,0	150,0	150,0
Комплекс процессных мероприятий "Создание условий для осуществления дорожной деятельности"	029	10	03	12 4 01 00000		150,0	150,0	150,0
Предоставление единовременной денежной выплаты лицам, удостоенным почетного звания Ленинградской области "Почетный работник дорожного хозяйства Ленинградской области"	029	10	03	12 4 01 16010		150,0	150,0	150,0
Социальное обеспечение и иные выплаты населению	029	10	03	12 4 01 16010	300	150,0	150,0	150,0

1	2	3	4	5	6	7	8	9
<b>ГОСУДАРСТВЕННОЕ КАЗЕННОЕ УЧРЕЖДЕНИЕ ЛЕНИНГРАДСКОЙ ОБЛАСТИ "ГОСУДАРСТВЕННЫЙ ЭКСПЕРТНЫЙ ИНСТИТУТ РЕГИОНАЛЬНОГО ЗАКОНОДАТЕЛЬСТВА"</b>	<b>047</b>					<b>51 999,4</b>	<b>47 999,4</b>	<b>47 999,4</b>
<b>ОБЩЕГОСУДАРСТВЕННЫЕ ВОПРОСЫ</b>	047	01	00			51 999,4	47 999,4	47 999,4
Другие общегосударственные вопросы	047	01	13			51 999,4	47 999,4	47 999,4
Непрограммные расходы органов государственной власти Ленинградской области	047	01	13	68 0 00 00000		51 999,4	47 999,4	47 999,4
Непрограммные расходы	047	01	13	68 9 00 00000		51 999,4	47 999,4	47 999,4
Непрограммные расходы	047	01	13	68 9 01 00000		51 999,4	47 999,4	47 999,4
Обеспечение деятельности (услуги, работы) государственных учреждений	047	01	13	68 9 01 00160		44 310,9	44 170,9	44 170,9
Расходы на выплаты персоналу в целях обеспечения выполнения функций государственными (муниципальными) органами, казенными учреждениями, органами управления государственными внебюджетными фондами	047	01	13	68 9 01 00160	100	40 398,8	40 398,8	40 398,8
Закупка товаров, работ и услуг для обеспечения государственных (муниципальных) нужд	047	01	13	68 9 01 00160	200	3 900,0	3 760,0	3 760,0
Иные бюджетные ассигнования	047	01	13	68 9 01 00160	800	12,1	12,1	12,1
Обеспечение деятельности Общественной палаты Ленинградской области	047	01	13	68 9 01 12130		7 688,5	3 828,5	3 828,5
Расходы на выплаты персоналу в целях обеспечения выполнения функций государственными (муниципальными) органами, казенными учреждениями, органами управления государственными внебюджетными фондами	047	01	13	68 9 01 12130	100	500,0	315,0	315,0
Закупка товаров, работ и услуг для обеспечения государственных (муниципальных) нужд	047	01	13	68 9 01 12130	200	7 188,5	3 513,5	3 513,5
<b>ИЗБИРАТЕЛЬНАЯ КОМИССИЯ ЛЕНИНГРАДСКОЙ ОБЛАСТИ</b>	<b>065</b>					<b>369 017,1</b>	<b>139 017,1</b>	<b>137 517,1</b>
<b>ОБЩЕГОСУДАРСТВЕННЫЕ ВОПРОСЫ</b>	065	01	00			367 480,1	138 258,1	137 487,1
Обеспечение проведения выборов и референдумов	065	01	07			367 280,1	138 058,1	137 287,1
Обеспечение деятельности государственных органов Ленинградской области	065	01	07	67 0 00 00000		133 624,5	134 402,5	133 631,5



1	2	3	4	5	6	7	8	9
Обеспечение деятельности аппаратов государственных органов Ленинградской области	065	01	07	67 3 00 00000		110 360,6	111 054,6	110 192,6
Непрограммные расходы	065	01	07	67 3 01 00000		110 360,6	111 054,6	110 192,6
Исполнение функций государственных органов Ленинградской области	065	01	07	67 3 01 00150		110 360,6	111 054,6	110 192,6
Расходы на выплаты персоналу в целях обеспечения выполнения функций государственными (муниципальными) органами, казенными учреждениями, органами управления государственными внебюджетными фондами	065	01	07	67 3 01 00150	100	104 281,1	104 281,1	104 281,1
Закупка товаров, работ и услуг для обеспечения государственных (муниципальных) нужд	065	01	07	67 3 01 00150	200	5 861,5	6 555,5	5 693,5
Социальное обеспечение и иные выплаты населению	065	01	07	67 3 01 00150	300	218,0	218,0	218,0
Обеспечение деятельности Избирательной комиссии Ленинградской области	065	01	07	67 7 00 00000		23 263,9	23 347,9	23 438,9
Непрограммные расходы	065	01	07	67 7 01 00000		23 263,9	23 347,9	23 438,9
Исполнение функций государственных органов Ленинградской области	065	01	07	67 7 01 00150		15 089,0	15 173,0	15 264,0
Расходы на выплаты персоналу в целях обеспечения выполнения функций государственными (муниципальными) органами, казенными учреждениями, органами управления государственными внебюджетными фондами	065	01	07	67 7 01 00150	100	15 089,0	15 173,0	15 264,0
Проведение выборов (довыборов) в Законодательное собрание Ленинградской области	065	01	07	67 7 01 12040		8 174,9	8 174,9	8 174,9
Иные бюджетные ассигнования	065	01	07	67 7 01 12040	800	8 174,9	8 174,9	8 174,9
Непрограммные расходы органов государственной власти Ленинградской области	065	01	07	68 0 00 00000		233 655,6	3 655,6	3 655,6
Непрограммные расходы	065	01	07	68 9 00 00000		233 655,6	3 655,6	3 655,6
Непрограммные расходы	065	01	07	68 9 01 00000		233 655,6	3 655,6	3 655,6
Возмещение затрат, связанных с предоставлением услуг по содержанию и эксплуатации помещений, занимаемых органами государственной власти Ленинградской области и государственными органами Ленинградской области	065	01	07	68 9 01 07510		33 655,6	3 655,6	3 655,6
Иные бюджетные ассигнования	065	01	07	68 9 01 07510	800	33 655,6	3 655,6	3 655,6
Проведение выборов Президента Российской Федерации	065	01	07	68 9 01 16280		200 000,0	0,0	0,0

1	2	3	4	5	6	7	8	9
Иные бюджетные ассигнования	065	01	07	68 9 01 16280	800	200 000,0	0,0	0,0
Другие общегосударственные вопросы	065	01	13			200,0	200,0	200,0
Непрограммные расходы органов государственной власти Ленинградской области	065	01	13	68 0 00 00000		200,0	200,0	200,0
Непрограммные расходы	065	01	13	68 9 00 00000		200,0	200,0	200,0
Непрограммные расходы	065	01	13	68 9 01 00000		200,0	200,0	200,0
Обязательное государственное страхование лиц, замещающих государственные должности и должности государственных гражданских служащих Ленинградской области	065	01	13	68 9 01 12580		200,0	200,0	200,0
Закупка товаров, работ и услуг для обеспечения государственных (муниципальных) нужд	065	01	13	68 9 01 12580	200	200,0	200,0	200,0
<b>ОБРАЗОВАНИЕ</b>	065	07	00			205,0	30,0	30,0
Профессиональная подготовка, переподготовка и повышение квалификации	065	07	05			205,0	30,0	30,0
Обеспечение деятельности государственных органов Ленинградской области	065	07	05	67 0 00 00000		205,0	30,0	30,0
Обеспечение деятельности аппаратов государственных органов Ленинградской области	065	07	05	67 3 00 00000		205,0	30,0	30,0
Непрограммные расходы	065	07	05	67 3 01 00000		205,0	30,0	30,0
Исполнение функций государственных органов Ленинградской области	065	07	05	67 3 01 00150		205,0	30,0	30,0
Закупка товаров, работ и услуг для обеспечения государственных (муниципальных) нужд	065	07	05	67 3 01 00150	200	205,0	30,0	30,0
<b>СОЦИАЛЬНАЯ ПОЛИТИКА</b>	065	10	00			1 332,0	729,0	0,0
Другие вопросы в области социальной политики	065	10	06			1 332,0	729,0	0,0
Непрограммные расходы органов государственной власти Ленинградской области	065	10	06	68 0 00 00000		1 332,0	729,0	0,0
Непрограммные расходы	065	10	06	68 9 00 00000		1 332,0	729,0	0,0
Непрограммные расходы	065	10	06	68 9 01 00000		1 332,0	729,0	0,0
Расходы на обеспечение гарантий по государственной гражданской службе	065	10	06	68 9 01 13860		1 332,0	729,0	0,0

1	2	3	4	5	6	7	8	9
Расходы на выплаты персоналу в целях обеспечения выполнения функций государственными (муниципальными) органами, казенными учреждениями, органами управления государственными внебюджетными фондами	065	10	06	68 9 01 13860	100	1 332,0	729,0	0,0
<b>КОМИТЕТ ОБЩЕГО И ПРОФЕССИОНАЛЬНОГО ОБРАЗОВАНИЯ ЛЕНИНГРАДСКОЙ ОБЛАСТИ</b>	<b>068</b>					<b>49 579 739,4</b>	<b>47 017 295,3</b>	<b>46 635 079,3</b>
<b>НАЦИОНАЛЬНАЯ БЕЗОПАСНОСТЬ И ПРАВООХРАНИТЕЛЬНАЯ ДЕЯТЕЛЬНОСТЬ</b>	068	03	00			106 935,4	106 935,4	106 935,4
Другие вопросы в области национальной безопасности и правоохранительной деятельности	068	03	14			106 935,4	106 935,4	106 935,4
Государственная программа Ленинградской области "Безопасность Ленинградской области"	068	03	14	08 0 00 00000		106 935,4	106 935,4	106 935,4
Комплексы процессных мероприятий	068	03	14	08 4 00 00000		106 935,4	106 935,4	106 935,4
Комплекс процессных мероприятий "Обеспечение общественного порядка и профилактика правонарушений на территории Ленинградской области"	068	03	14	08 4 02 00000		106 935,4	106 935,4	106 935,4
Субвенции в сфере профилактики безнадзорности и правонарушений несовершеннолетних	068	03	14	08 4 02 71330		106 935,4	106 935,4	106 935,4
Межбюджетные трансферты	068	03	14	08 4 02 71330	500	106 935,4	106 935,4	106 935,4
<b>ОБРАЗОВАНИЕ</b>	068	07	00			<b>45 945 784,9</b>	<b>43 521 891,9</b>	<b>42 979 811,7</b>
Дошкольное образование	068	07	01			16 042 752,8	15 717 298,3	15 624 162,0
Государственная программа Ленинградской области "Современное образование Ленинградской области"	068	07	01	02 0 00 00000		15 908 641,8	15 571 346,1	15 604 331,2
Комплексы процессных мероприятий	068	07	01	02 4 00 00000		15 637 346,0	15 350 050,7	15 350 050,7
Комплекс процессных мероприятий "Обеспечение реализации программ дошкольного образования"	068	07	01	02 4 01 00000		15 637 346,0	15 350 050,7	15 350 050,7
Обеспечение деятельности (услуги, работы) государственных учреждений	068	07	01	02 4 01 00160		53 584,3	53 517,3	53 517,3
Предоставление субсидий бюджетным, автономным учреждениям и иным некоммерческим организациям	068	07	01	02 4 01 00160	600	53 584,3	53 517,3	53 517,3
Организация и проведение конкурсов, конференций, семинаров, прочих мероприятий, участие в выставках, салонах	068	07	01	02 4 01 15650		300,0	300,0	300,0
Предоставление субсидий бюджетным, автономным учреждениям и иным некоммерческим организациям	068	07	01	02 4 01 15650	600	300,0	300,0	300,0

1	2	3	4	5	6	7	8	9
Субвенции на обеспечение государственных гарантий реализации прав на получение общедоступного и бесплатного дошкольного образования в муниципальных дошкольных образовательных организациях и муниципальных общеобразовательных организациях, включая расходы на оплату труда, приобретение учебных пособий, средств обучения, игр, игрушек (за исключением расходов на содержание зданий и оплату коммунальных услуг)	068	07	01	02 4 01 71350		13 985 621,3	13 985 621,3	13 985 621,3
Межбюджетные трансферты	068	07	01	02 4 01 71350	500	13 985 621,3	13 985 621,3	13 985 621,3
Субвенции по финансовому обеспечению получения дошкольного образования в частных дошкольных образовательных организациях, в частных общеобразовательных организациях и у индивидуальных предпринимателей	068	07	01	02 4 01 71740		811 840,4	774 612,1	774 612,1
Межбюджетные трансферты	068	07	01	02 4 01 71740	500	811 840,4	774 612,1	774 612,1
Субвенции по предоставлению субсидии юридическим лицам (за исключением государственных (муниципальных) учреждений), индивидуальным предпринимателям, реализующим образовательные программы дошкольного образования в целях возмещения части затрат, связанных с содержанием имущества и оказанием услуг по присмотру и уходу за детьми	068	07	01	02 4 01 71780		786 000,0	536 000,0	536 000,0
Межбюджетные трансферты	068	07	01	02 4 01 71780	500	786 000,0	536 000,0	536 000,0
Отраслевые проекты	068	07	01	02 7 00 00000		271 295,8	221 295,4	254 280,5
Отраслевой проект "Сохранение и развитие материально-технической базы дошкольного образования"	068	07	01	02 7 01 00000		271 295,8	221 295,4	254 280,5
Мероприятия по сохранению и развитию материально-технической базы государственных учреждений	068	07	01	02 7 01 13770		600,0	600,0	600,0
Предоставление субсидий бюджетным, автономным учреждениям и иным некоммерческим организациям	068	07	01	02 7 01 13770	600	600,0	600,0	600,0
Субсидии на укрепление материально-технической базы организаций дошкольного образования	068	07	01	02 7 01 70490		20 695,8	20 695,4	20 680,5
Межбюджетные трансферты	068	07	01	02 7 01 70490	500	20 695,8	20 695,4	20 680,5
Субсидии на реновацию организаций дошкольного образования	068	07	01	02 7 01 74590		250 000,0	200 000,0	233 000,0

1	2	3	4	5	6	7	8	9
Межбюджетные трансферты	068	07	01	02 7 01 74590	500	250 000,0	200 000,0	233 000,0
Государственная программа Ленинградской области "Комплексное развитие сельских территорий Ленинградской области"	068	07	01	18 0 00 00000		134 111,0	145 952,2	19 830,8
Отраслевые проекты	068	07	01	18 7 00 00000		134 111,0	145 952,2	19 830,8
Отраслевой проект "Современный облик сельских территорий"	068	07	01	18 7 03 00000		134 111,0	145 952,2	19 830,8
Обеспечение комплексного развития сельских территорий	068	07	01	18 7 03 R5760		134 111,0	145 952,2	19 830,8
Межбюджетные трансферты	068	07	01	18 7 03 R5760	500	134 111,0	145 952,2	19 830,8
Общее образование	068	07	02			24 115 794,2	22 202 251,0	21 729 056,9
Государственная программа Ленинградской области "Современное образование Ленинградской области"	068	07	02	02 0 00 00000		24 024 498,2	22 031 498,9	21 696 375,9
Региональные проекты	068	07	02	02 2 00 00000		869 642,4	322 424,7	341 805,3
Региональный проект "Современная школа"	068	07	02	02 2 E1 00000		592 579,8	229 610,9	229 610,9
Оснащение (обновление материально-технической базы) оборудованием, средствами обучения и воспитания общеобразовательных организаций, в том числе осуществляющих образовательную деятельность по адаптированным основным общеобразовательным программам	068	07	02	02 2 E1 51720		201 732,7	0,0	0,0
Межбюджетные трансферты	068	07	02	02 2 E1 51720	500	201 732,7	0,0	0,0
Создание новых мест в общеобразовательных организациях в связи с ростом числа обучающихся, вызванным демографическим фактором	068	07	02	02 2 E1 53050		390 847,1	229 610,9	229 610,9
Межбюджетные трансферты	068	07	02	02 2 E1 53050	500	390 847,1	229 610,9	229 610,9
Региональный проект "Успех каждого ребенка"	068	07	02	02 2 E2 00000		27 105,5	0,0	0,0
Обновление материально-технической базы для организации учебно-исследовательской, научно-практической, творческой деятельности, занятий физической культурой и спортом в образовательных организациях	068	07	02	02 2 E2 50980		27 105,5	0,0	0,0
Межбюджетные трансферты	068	07	02	02 2 E2 50980	500	27 105,5	0,0	0,0
Региональный проект "Цифровая образовательная среда"	068	07	02	02 2 E4 00000		156 352,4	0,0	0,0

1	2	3	4	5	6	7	8	9
Обновление материально-технической базы образовательных организаций для внедрения цифровой образовательной среды и развития цифровых навыков обучающихся	068	07	02	02 2 E4 52130		156 352,4	0,0	0,0
Межбюджетные трансферты	068	07	02	02 2 E4 52130	500	156 352,4	0,0	0,0
Региональный проект "Патриотическое воспитание граждан Российской Федерации"	068	07	02	02 2 EB 00000		93 604,7	92 813,8	112 194,4
Проведение мероприятий по обеспечению деятельности советников директора по воспитанию и взаимодействию с детскими общественными объединениями в общеобразовательных организациях	068	07	02	02 2 EB 51790		92 813,8	92 813,8	112 194,4
Межбюджетные трансферты	068	07	02	02 2 EB 51790	500	92 813,8	92 813,8	112 194,4
Обеспечение оснащения государственных и муниципальных общеобразовательных организаций, в том числе структурных подразделений указанных организаций, государственными символами Российской Федерации	068	07	02	02 2 EB 57860		790,9	0,0	0,0
Предоставление субсидий бюджетным, автономным учреждениям и иным некоммерческим организациям	068	07	02	02 2 EB 57860	600	790,9	0,0	0,0
Комплексы процессных мероприятий	068	07	02	02 4 00 00000		21 448 658,8	20 290 105,3	20 273 503,6
Комплекс процессных мероприятий "Обеспечение реализации программ общего и дополнительного образования"	068	07	02	02 4 02 00000		21 446 854,5	20 288 297,7	20 271 700,9
Обеспечение деятельности (услуги, работы) государственных учреждений	068	07	02	02 4 02 00160		2 145 943,2	2 145 741,7	2 145 741,7
Расходы на выплаты персоналу в целях обеспечения выполнения функций государственными (муниципальными) органами, казенными учреждениями, органами управления государственными внебюджетными фондами	068	07	02	02 4 02 00160	100	27 434,2	27 434,2	27 434,2
Закупка товаров, работ и услуг для обеспечения государственных (муниципальных) нужд	068	07	02	02 4 02 00160	200	538,1	538,1	538,1
Предоставление субсидий бюджетным, автономным учреждениям и иным некоммерческим организациям	068	07	02	02 4 02 00160	600	2 117 970,9	2 117 769,4	2 117 769,4
Гранты по итогам интегрированной оценки деятельности общеобразовательных организаций Ленинградской области	068	07	02	02 4 02 07000		50 000,0	0,0	0,0

1	2	3	4	5	6	7	8	9
Предоставление субсидий бюджетным, автономным учреждениям и иным некоммерческим организациям	068	07	02	02 4 02 07000	600	50 000,0	0,0	0,0
Организация и проведение конкурсов, конференций, семинаров, прочих мероприятий, участие в выставках, салонах	068	07	02	02 4 02 15650		1 550,0	0,0	0,0
Предоставление субсидий бюджетным, автономным учреждениям и иным некоммерческим организациям	068	07	02	02 4 02 15650	600	1 550,0	0,0	0,0
Ежемесячное денежное вознаграждение за классное руководство педагогическим работникам государственных и муниципальных образовательных организаций, реализующих образовательные программы начального общего образования, образовательные программы основного общего образования, образовательные программы среднего общего образования	068	07	02	02 4 02 53030		657 770,4	678 706,6	702 298,8
Расходы на выплаты персоналу в целях обеспечения выполнения функций государственными (муниципальными) органами, казенными учреждениями, органами управления государственными внебюджетными фондами	068	07	02	02 4 02 53030	100	1 172,0	1 172,0	1 172,0
Межбюджетные трансферты	068	07	02	02 4 02 53030	500	631 318,9	652 255,1	675 847,3
Предоставление субсидий бюджетным, автономным учреждениям и иным некоммерческим организациям	068	07	02	02 4 02 53030	600	25 279,5	25 279,5	25 279,5
Субвенции на обеспечение государственных гарантий реализации прав на получение общедоступного и бесплатного начального общего, основного общего, среднего общего образования в муниципальных общеобразовательных организациях, обеспечение дополнительного образования детей в муниципальных общеобразовательных организациях, включая расходы на оплату труда, приобретение учебников и учебных пособий, средств обучения (за исключением расходов на содержание зданий и оплату коммунальных услуг)	068	07	02	02 4 02 71530		18 478 388,2	17 350 646,7	17 310 457,7
Межбюджетные трансферты	068	07	02	02 4 02 71530	500	18 478 388,2	17 350 646,7	17 310 457,7

1	2	3	4	5	6	7	8	9
Субвенции по финансовому обеспечению получения начального общего, основного общего, среднего общего образования в частных общеобразовательных организациях, осуществляющих образовательную деятельность по имеющим государственную аккредитацию основным общеобразовательным программам	068	07	02	02 4 02 71750		113 202,7	113 202,7	113 202,7
Межбюджетные трансферты	068	07	02	02 4 02 71750	500	113 202,7	113 202,7	113 202,7
Комплекс процессных мероприятий "Предоставление социальных гарантий учащимся, обучающимся по программам начального общего, основного общего, среднего общего образования"	068	07	02	02 4 06 00000		1 804,3	1 807,6	1 802,7
Ежемесячная стипендия Губернатора Ленинградской области обучающимся общеобразовательных учреждений Ленинградской области - победителям и призерам заключительного этапа всероссийской олимпиады школьников	068	07	02	02 4 06 03910		1 220,4	1 220,4	1 220,4
Социальное обеспечение и иные выплаты населению	068	07	02	02 4 06 03910	300	1 220,4	1 220,4	1 220,4
Субсидии на организацию бесплатной перевозки обучающихся в муниципальных образовательных организациях, реализующих основные общеобразовательные программы, между поселениями, входящими в состав разных муниципальных районов, между поселением и городским округом	068	07	02	02 4 06 74930		583,9	587,2	582,3
Межбюджетные трансферты	068	07	02	02 4 06 74930	500	583,9	587,2	582,3
Отраслевые проекты	068	07	02	02 7 00 00000		1 706 197,1	1 418 969,0	1 081 067,1
Отраслевой проект "Сохранение и развитие материально-технической базы общего и дополнительного образования"	068	07	02	02 7 02 00000		1 706 197,1	1 418 969,0	1 081 067,1
Мероприятия по сохранению и развитию материально-технической базы государственных учреждений	068	07	02	02 7 02 13770		83 281,8	83 002,1	79 961,7
Предоставление субсидий бюджетным, автономным учреждениям и иным некоммерческим организациям	068	07	02	02 7 02 13770	600	83 281,8	83 002,1	79 961,7
Субсидии на укрепление материально-технической базы организаций общего образования	068	07	02	02 7 02 70510		112 797,1	112 803,7	112 767,5
Межбюджетные трансферты	068	07	02	02 7 02 70510	500	112 797,1	112 803,7	112 767,5
Субсидии на реновацию организаций общего образования	068	07	02	02 7 02 74300		435 871,5	300 000,0	323 000,0
Межбюджетные трансферты	068	07	02	02 7 02 74300	500	435 871,5	300 000,0	323 000,0



1	2	3	4	5	6	7	8	9
Субсидии на строительство, реконструкцию, приобретение и пристрой объектов для организации общего образования	068	07	02	02 7 02 74450		7 395,0	7 395,0	0,0
Межбюджетные трансферты	068	07	02	02 7 02 74450	500	7 395,0	7 395,0	0,0
Субсидии на проведение капитального ремонта спортивных площадок (стадионов) общеобразовательных организаций	068	07	02	02 7 02 74890		66 747,8	205 082,0	107 160,0
Межбюджетные трансферты	068	07	02	02 7 02 74890	500	66 747,8	205 082,0	107 160,0
Субсидии на обновление материально-технической базы столовых и пищеблоков общеобразовательных организаций	068	07	02	02 7 02 75060		110 000,0	110 000,0	84 615,4
Межбюджетные трансферты	068	07	02	02 7 02 75060	500	110 000,0	110 000,0	84 615,4
Реализация мероприятий по модернизации школьных систем образования	068	07	02	02 7 02 R7500		890 103,8	600 686,2	373 562,4
Межбюджетные трансферты	068	07	02	02 7 02 R7500	500	804 729,7	600 686,2	373 562,4
Предоставление субсидий бюджетным, автономным учреждениям и иным некоммерческим организациям	068	07	02	02 7 02 R7500	600	85 374,1	0,0	0,0
Государственная программа Ленинградской области "Комплексное развитие сельских территорий Ленинградской области"	068	07	02	18 0 00 00000		91 296,0	170 752,1	32 681,0
Отраслевые проекты	068	07	02	18 7 00 00000		91 296,0	170 752,1	32 681,0
Отраслевой проект "Современный облик сельских территорий"	068	07	02	18 7 03 00000		91 296,0	170 752,1	32 681,0
Обеспечение комплексного развития сельских территорий	068	07	02	18 7 03 R5760		91 296,0	170 752,1	32 681,0
Межбюджетные трансферты	068	07	02	18 7 03 R5760	500	91 296,0	170 752,1	32 681,0
Дополнительное образование детей	068	07	03			383 163,2	380 979,4	370 016,4
Государственная программа Ленинградской области "Современное образование Ленинградской области"	068	07	03	02 0 00 00000		383 163,2	380 979,4	370 016,4
Региональные проекты	068	07	03	02 2 00 00000		13 123,0	0,0	0,0
Региональный проект "Успех каждого ребенка"	068	07	03	02 2 E2 00000		13 123,0	0,0	0,0
Оснащение (обновление материально-технической базы) оборудованием, средствами обучения и воспитания образовательных организаций различных типов для реализации дополнительных общеразвивающих программ, для создания информационных систем в образовательных организациях	068	07	03	02 2 E2 51710		13 123,0	0,0	0,0
Межбюджетные трансферты	068	07	03	02 2 E2 51710	500	11 569,1	0,0	0,0

1	2	3	4	5	6	7	8	9
Предоставление субсидий бюджетным, автономным учреждениям и иным некоммерческим организациям	068	07	03	02 2 E2 51710	600	1 553,9	0,0	0,0
Комплексы процессных мероприятий	068	07	03	02 4 00 00000		341 546,5	352 789,5	341 547,1
Комплекс процессных мероприятий "Обеспечение реализации программ общего и дополнительного образования"	068	07	03	02 4 02 00000		341 546,5	352 789,5	341 547,1
Обеспечение деятельности (услуги, работы) государственных учреждений	068	07	03	02 4 02 00160		341 546,5	352 789,5	341 547,1
Предоставление субсидий бюджетным, автономным учреждениям и иным некоммерческим организациям	068	07	03	02 4 02 00160	600	341 546,5	352 789,5	341 547,1
Отраслевые проекты	068	07	03	02 7 00 00000		28 493,7	28 189,9	28 469,3
Отраслевой проект "Сохранение и развитие материально-технической базы общего и дополнительного образования"	068	07	03	02 7 02 00000		28 493,7	28 189,9	28 469,3
Мероприятия по сохранению и развитию материально-технической базы государственных учреждений	068	07	03	02 7 02 13770		9 575,8	9 284,8	9 571,6
Предоставление субсидий бюджетным, автономным учреждениям и иным некоммерческим организациям	068	07	03	02 7 02 13770	600	9 575,8	9 284,8	9 571,6
Субсидии на укрепление материально-технической базы организаций дополнительного образования	068	07	03	02 7 02 70570		18 917,9	18 905,1	18 897,7
Межбюджетные трансферты	068	07	03	02 7 02 70570	500	18 917,9	18 905,1	18 897,7
Среднее профессиональное образование	068	07	04			3 083 710,9	2 990 042,9	3 025 549,3
Государственная программа Ленинградской области "Современное образование Ленинградской области"	068	07	04	02 0 00 00000		3 063 371,1	2 969 703,1	3 005 209,5
Комплексы процессных мероприятий	068	07	04	02 4 00 00000		2 560 737,6	2 546 417,5	2 544 777,0
Комплекс процессных мероприятий "Обеспечение реализации программ профессионального образования"	068	07	04	02 4 03 00000		2 393 658,3	2 381 435,2	2 379 794,7
Обеспечение деятельности (услуги, работы) государственных учреждений	068	07	04	02 4 03 00160		2 244 090,9	2 233 350,9	2 233 350,9
Предоставление субсидий бюджетным, автономным учреждениям и иным некоммерческим организациям	068	07	04	02 4 03 00160	600	2 244 090,9	2 233 350,9	2 233 350,9
Конкурсы, конференции и прочие мероприятия, направленные на повышение привлекательности программ профессионального образования, востребованных на региональном рынке труда	068	07	04	02 4 03 11950		65 539,3	65 539,3	65 539,3
Предоставление субсидий бюджетным, автономным учреждениям и иным некоммерческим организациям	068	07	04	02 4 03 11950	600	65 539,3	65 539,3	65 539,3

1	2	3	4	5	6	7	8	9
Премия Губернатора Ленинградской области по итогам чемпионатов по профессиональному мастерству	068	07	04	02 4 03 14080		5 300,0	4 520,0	4 520,0
Социальное обеспечение и иные выплаты населению	068	07	04	02 4 03 14080	300	5 300,0	4 520,0	4 520,0
Организация и проведение мероприятий, направленных на обеспечение доступности и престижа системы профессионального образования Ленинградской области	068	07	04	02 4 03 15700		20 254,8	20 254,8	20 254,8
Предоставление субсидий бюджетным, автономным учреждениям и иным некоммерческим организациям	068	07	04	02 4 03 15700	600	20 254,8	20 254,8	20 254,8
Организация и проведение мероприятий, направленных на содействие развитию профессионального образования	068	07	04	02 4 03 15710		1 130,0	1 130,0	1 130,0
Предоставление субсидий бюджетным, автономным учреждениям и иным некоммерческим организациям	068	07	04	02 4 03 15710	600	1 130,0	1 130,0	1 130,0
Ежемесячное денежное вознаграждение за классное руководство (кураторство) педагогическим работникам государственных образовательных организаций субъектов Российской Федерации и г. Байконура, муниципальных образовательных организаций, реализующих образовательные программы среднего профессионального образования, в том числе программы профессионального обучения для лиц с ограниченными возможностями здоровья	068	07	04	02 4 03 53630		57 343,3	56 640,2	54 999,7
Предоставление субсидий бюджетным, автономным учреждениям и иным некоммерческим организациям	068	07	04	02 4 03 53630	600	57 343,3	56 640,2	54 999,7
Комплекс процессных мероприятий "Предоставление социальных гарантий студентам, обучающимся по программам профессионального образования, и студентам и аспирантам, обучающимся по программам высшего образования"	068	07	04	02 4 07 00000		167 079,3	164 982,3	164 982,3
Стипендиальное обеспечение и другие денежные выплаты студентам и аспирантам государственных образовательных организаций высшего образования Ленинградской области, студентам государственных профессиональных образовательных организаций Ленинградской области	068	07	04	02 4 07 03310		128 472,0	128 472,0	128 472,0
Предоставление субсидий бюджетным, автономным учреждениям и иным некоммерческим организациям	068	07	04	02 4 07 03310	600	128 472,0	128 472,0	128 472,0

1	2	3	4	5	6	7	8	9
Именная стипендия Губернатора Ленинградской области для студентов-инвалидов, обучающихся в государственных профессиональных образовательных организациях и образовательных организациях высшего образования Ленинградской области, реализующих образовательные программы среднего профессионального образования	068	07	04	02 4 07 03510		3 243,5	3 243,5	3 243,5
Предоставление субсидий бюджетным, автономным учреждениям и иным некоммерческим организациям	068	07	04	02 4 07 03510	600	3 243,5	3 243,5	3 243,5
Премия Губернатора Ленинградской области по итогам национальных и региональных чемпионатов по профессиональному мастерству среди людей с инвалидностью "Абилимпикс"	068	07	04	02 4 07 03800		23 160,0	21 063,0	21 063,0
Социальное обеспечение и иные выплаты населению	068	07	04	02 4 07 03800	300	23 160,0	21 063,0	21 063,0
Именная стипендия Губернатора Ленинградской области для одаренных детей-сирот и детей, оставшихся без попечения родителей, а также лиц из числа детей-сирот и детей, оставшихся без попечения родителей, обучающихся в государственных профессиональных образовательных организациях и образовательных организациях высшего образования Ленинградской области, реализующих образовательные программы среднего профессионального образования	068	07	04	02 4 07 03930		12 203,8	12 203,8	12 203,8
Предоставление субсидий бюджетным, автономным учреждениям и иным некоммерческим организациям	068	07	04	02 4 07 03930	600	12 203,8	12 203,8	12 203,8
Приоритетные проекты	068	07	04	02 6 00 00000		16 268,0	0,0	0,0
Приоритетный проект "Создание модели внедрения энергоэффективных технологий на территории Ленинградской области"	068	07	04	02 6 01 00000		16 268,0	0,0	0,0
Установка датчиков погоды, тепловых датчиков и тепловых регуляторов в учреждениях	068	07	04	02 6 01 16270		16 268,0	0,0	0,0
Предоставление субсидий бюджетным, автономным учреждениям и иным некоммерческим организациям	068	07	04	02 6 01 16270	600	16 268,0	0,0	0,0
Отраслевые проекты	068	07	04	02 7 00 00000		486 365,5	423 285,6	460 432,5
Отраслевой проект "Сохранение и развитие материально-технической базы профессионального образования"	068	07	04	02 7 03 00000		486 365,5	423 285,6	460 432,5

1	2	3	4	5	6	7	8	9
Мероприятия по сохранению и развитию материально-технической базы государственных учреждений	068	07	04	02 7 03 13770		472 353,6	409 273,7	446 420,6
Предоставление субсидий бюджетным, автономным учреждениям и иным некоммерческим организациям	068	07	04	02 7 03 13770	600	472 353,6	409 273,7	446 420,6
Приведение содержания и технологий среднего профессионального образования в соответствие с перспективными требованиями к квалификации работников со стороны работодателей, улучшение условий осуществления образовательной деятельности	068	07	04	02 7 03 15740		14 011,9	14 011,9	14 011,9
Предоставление субсидий бюджетным, автономным учреждениям и иным некоммерческим организациям	068	07	04	02 7 03 15740	600	14 011,9	14 011,9	14 011,9
Государственная программа Ленинградской области "Социальная поддержка отдельных категорий граждан в Ленинградской области"	068	07	04	03 0 00 00000		20 339,8	20 339,8	20 339,8
Комплексы процессных мероприятий	068	07	04	03 4 00 00000		20 339,8	20 339,8	20 339,8
Комплекс процессных мероприятий "Повышение качества жизни лиц пожилого возраста и инвалидов"	068	07	04	03 4 08 00000		20 339,8	20 339,8	20 339,8
Приспособление объектов социальной сферы для доступа инвалидов	068	07	04	03 4 08 15560		20 339,8	20 339,8	20 339,8
Предоставление субсидий бюджетным, автономным учреждениям и иным некоммерческим организациям	068	07	04	03 4 08 15560	600	20 339,8	20 339,8	20 339,8
Профессиональная подготовка, переподготовка и повышение квалификации	068	07	05			296 735,7	286 566,7	286 566,7
Государственная программа Ленинградской области "Современное образование Ленинградской области"	068	07	05	02 0 00 00000		291 117,1	279 866,7	279 866,7
Комплексы процессных мероприятий	068	07	05	02 4 00 00000		259 967,3	254 716,9	254 716,9
Комплекс процессных мероприятий "Обеспечение реализации программ профессионального образования"	068	07	05	02 4 03 00000		678,0	678,0	678,0
Организация и проведение мероприятий, направленных на содействие развитию профессионального образования	068	07	05	02 4 03 15710		678,0	678,0	678,0
Предоставление субсидий бюджетным, автономным учреждениям и иным некоммерческим организациям	068	07	05	02 4 03 15710	600	678,0	678,0	678,0
Комплекс процессных мероприятий "Реализация программ дополнительного профессионального образования для развития кадрового потенциала"	068	07	05	02 4 04 00000		259 289,3	254 038,9	254 038,9

1	2	3	4	5	6	7	8	9
Обеспечение деятельности (услуги, работы) государственных учреждений	068	07	05	02 4 04 00160		259 289,3	254 038,9	254 038,9
Предоставление субсидий бюджетным, автономным учреждениям и иным некоммерческим организациям	068	07	05	02 4 04 00160	600	259 289,3	254 038,9	254 038,9
Отраслевые проекты	068	07	05	02 7 00 00000		31 149,8	25 149,8	25 149,8
Отраслевой проект "Сохранение и развитие материально-технической базы профессионального образования"	068	07	05	02 7 03 00000		31 149,8	25 149,8	25 149,8
Мероприятия по сохранению и развитию материально-технической базы государственных учреждений	068	07	05	02 7 03 13770		31 149,8	25 149,8	25 149,8
Предоставление субсидий бюджетным, автономным учреждениям и иным некоммерческим организациям	068	07	05	02 7 03 13770	600	31 149,8	25 149,8	25 149,8
Непрограммные расходы органов государственной власти Ленинградской области	068	07	05	68 0 00 00000		5 618,6	6 700,0	6 700,0
Непрограммные расходы	068	07	05	68 9 00 00000		5 618,6	6 700,0	6 700,0
Непрограммные расходы	068	07	05	68 9 01 00000		5 618,6	6 700,0	6 700,0
Обеспечение деятельности (услуги, работы) государственных учреждений	068	07	05	68 9 01 00160		5 618,6	6 700,0	6 700,0
Предоставление субсидий бюджетным, автономным учреждениям и иным некоммерческим организациям	068	07	05	68 9 01 00160	600	5 618,6	6 700,0	6 700,0
Высшее образование	068	07	06			1 025 358,6	1 023 034,6	1 023 034,6
Государственная программа Ленинградской области "Современное образование Ленинградской области"	068	07	06	02 0 00 00000		1 025 358,6	1 023 034,6	1 023 034,6
Комплексы процессных мероприятий	068	07	06	02 4 00 00000		990 264,9	990 264,9	990 264,9
Комплекс процессных мероприятий "Обеспечение реализации программ профессионального образования"	068	07	06	02 4 03 00000		881 085,6	881 085,6	881 085,6
Обеспечение деятельности (услуги, работы) государственных учреждений	068	07	06	02 4 03 00160		875 435,7	875 435,7	875 435,7
Предоставление субсидий бюджетным, автономным учреждениям и иным некоммерческим организациям	068	07	06	02 4 03 00160	600	875 435,7	875 435,7	875 435,7
Организация и проведение мероприятий, направленных на содействие развитию профессионального образования	068	07	06	02 4 03 15710		5 649,9	5 649,9	5 649,9
Предоставление субсидий бюджетным, автономным учреждениям и иным некоммерческим организациям	068	07	06	02 4 03 15710	600	5 649,9	5 649,9	5 649,9

1	2	3	4	5	6	7	8	9
Комплекс процессных мероприятий "Предоставление социальных гарантий студентам, обучающимся по программам профессионального образования, и студентам и аспирантам, обучающимся по программам высшего образования"	068	07	06	02 4 07 00000		109 179,3	109 179,3	109 179,3
Стипендиальное обеспечение и другие денежные выплаты студентам и аспирантам государственных образовательных организаций высшего образования Ленинградской области, студентам государственных профессиональных образовательных организаций Ленинградской области	068	07	06	02 4 07 03310		99 854,2	99 854,2	99 854,2
Предоставление субсидий бюджетным, автономным учреждениям и иным некоммерческим организациям	068	07	06	02 4 07 03310	600	99 854,2	99 854,2	99 854,2
Именная стипендия Губернатора Ленинградской области для одаренных детей-сирот и детей, оставшихся без попечения родителей, а также для лиц из числа детей-сирот и детей, оставшихся без попечения родителей, обучающихся в образовательных организациях высшего образования	068	07	06	02 4 07 03320		9 325,1	9 325,1	9 325,1
Социальное обеспечение и иные выплаты населению	068	07	06	02 4 07 03320	300	9 325,1	9 325,1	9 325,1
Приоритетные проекты	068	07	06	02 6 00 00000		2 324,0	0,0	0,0
Приоритетный проект "Создание модели внедрения энергоэффективных технологий на территории Ленинградской области"	068	07	06	02 6 01 00000		2 324,0	0,0	0,0
Установка датчиков погоды, тепловых датчиков и тепловых регуляторов в учреждениях	068	07	06	02 6 01 16270		2 324,0	0,0	0,0
Предоставление субсидий бюджетным, автономным учреждениям и иным некоммерческим организациям	068	07	06	02 6 01 16270	600	2 324,0	0,0	0,0
Отраслевые проекты	068	07	06	02 7 00 00000		32 769,7	32 769,7	32 769,7
Отраслевой проект "Сохранение и развитие материально-технической базы профессионального образования"	068	07	06	02 7 03 00000		32 769,7	32 769,7	32 769,7
Мероприятия по сохранению и развитию материально-технической базы государственных учреждений	068	07	06	02 7 03 13770		32 769,7	32 769,7	32 769,7
Предоставление субсидий бюджетным, автономным учреждениям и иным некоммерческим организациям	068	07	06	02 7 03 13770	600	32 769,7	32 769,7	32 769,7
Молодежная политика	068	07	07			226,0	226,0	226,0

1	2	3	4	5	6	7	8	9
Государственная программа Ленинградской области "Современное образование Ленинградской области"	068	07	07	02 0 00 00000		226,0	226,0	226,0
Комплексы процессных мероприятий	068	07	07	02 4 00 00000		226,0	226,0	226,0
Комплексы процессных мероприятий "Предоставление социальных гарантий учащимся, обучающимся по программам начального общего, основного общего, среднего общего образования"	068	07	07	02 4 06 00000		226,0	226,0	226,0
Премии Губернатора Ленинградской области для поддержки талантливой молодежи	068	07	07	02 4 06 03270		226,0	226,0	226,0
Социальное обеспечение и иные выплаты населению	068	07	07	02 4 06 03270	300	226,0	226,0	226,0
Другие вопросы в области образования	068	07	09			998 043,6	921 492,9	921 199,9
Государственная программа Ленинградской области "Современное образование Ленинградской области"	068	07	09	02 0 00 00000		966 614,4	920 063,7	919 770,7
Комплексы процессных мероприятий	068	07	09	02 4 00 00000		933 217,4	916 668,7	916 375,7
Комплексы процессных мероприятий "Обеспечение реализации программ дошкольного образования"	068	07	09	02 4 01 00000		6 854,1	6 854,1	6 854,1
Реализация новых организационно-экономических моделей и стандартов в дошкольном образовании путем разработки нормативно-методической базы и экспертно-аналитическое сопровождение ее внедрения	068	07	09	02 4 01 15640		6 364,1	6 364,1	6 364,1
Предоставление субсидий бюджетным, автономным учреждениям и иным некоммерческим организациям	068	07	09	02 4 01 15640	600	6 364,1	6 364,1	6 364,1
Организация и проведение конкурсов, конференций, семинаров, прочих мероприятий, участие в выставках, салонах	068	07	09	02 4 01 15650		390,0	390,0	390,0
Предоставление субсидий бюджетным, автономным учреждениям и иным некоммерческим организациям	068	07	09	02 4 01 15650	600	390,0	390,0	390,0
Информационно-методическая поддержка в сфере образования	068	07	09	02 4 01 15660		100,0	100,0	100,0
Предоставление субсидий бюджетным, автономным учреждениям и иным некоммерческим организациям	068	07	09	02 4 01 15660	600	100,0	100,0	100,0
Комплексы процессных мероприятий "Обеспечение реализации программ общего и дополнительного образования"	068	07	09	02 4 02 00000		110 291,8	93 745,5	93 745,5
Обеспечение деятельности (услуги, работы) государственных учреждений	068	07	09	02 4 02 00160		29 008,6	29 008,6	29 008,6



1	2	3	4	5	6	7	8	9
Предоставление субсидий бюджетным, автономным учреждениям и иным некоммерческим организациям	068	07	09	02 4 02 00160	600	29 008,6	29 008,6	29 008,6
Организация и проведение конкурсов, конференций, семинаров, прочих мероприятий, участие в выставках, салонах	068	07	09	02 4 02 15650		81 183,2	64 636,9	64 636,9
Предоставление субсидий бюджетным, автономным учреждениям и иным некоммерческим организациям	068	07	09	02 4 02 15650	600	81 183,2	64 636,9	64 636,9
Информационно-методическая поддержка в сфере образования	068	07	09	02 4 02 15660		100,0	100,0	100,0
Предоставление субсидий бюджетным, автономным учреждениям и иным некоммерческим организациям	068	07	09	02 4 02 15660	600	100,0	100,0	100,0
Комплекс процессных мероприятий "Обеспечение реализации программ профессионального образования"	068	07	09	02 4 03 00000		1 825,2	1 825,2	1 825,2
Конкурсы, конференции и прочие мероприятия, направленные на повышение привлекательности программ профессионального образования, востребованных на региональном рынке труда	068	07	09	02 4 03 11950		1 825,2	1 825,2	1 825,2
Предоставление субсидий бюджетным, автономным учреждениям и иным некоммерческим организациям	068	07	09	02 4 03 11950	600	1 825,2	1 825,2	1 825,2
Комплекс процессных мероприятий "Реализация программ дополнительного профессионального образования для развития кадрового потенциала"	068	07	09	02 4 04 00000		45 132,3	44 832,3	44 834,7
Поощрение лучших учителей	068	07	09	02 4 04 03290		11 638,9	11 638,9	11 638,9
Закупка товаров, работ и услуг для обеспечения государственных (муниципальных) нужд	068	07	09	02 4 04 03290	200	5 084,9	5 084,9	5 084,9
Социальное обеспечение и иные выплаты населению	068	07	09	02 4 04 03290	300	1 000,0	1 000,0	1 000,0
Предоставление субсидий бюджетным, автономным учреждениям и иным некоммерческим организациям	068	07	09	02 4 04 03290	600	5 554,0	5 554,0	5 554,0
Областные праздники и конкурсы для учителей и школ Ленинградской области	068	07	09	02 4 04 13780		7 663,6	7 363,6	7 363,6
Социальное обеспечение и иные выплаты населению	068	07	09	02 4 04 13780	300	639,0	339,0	339,0
Предоставление субсидий бюджетным, автономным учреждениям и иным некоммерческим организациям	068	07	09	02 4 04 13780	600	7 024,6	7 024,6	7 024,6

1	2	3	4	5	6	7	8	9
Выплата премии Губернатора Ленинградской области педагогическим работникам, подготовившим победителей и призеров заключительного этапа всероссийской олимпиады школьников	068	07	09	02 4 04 15180		2 440,8	2 440,8	2 440,8
Социальное обеспечение и иные выплаты населению	068	07	09	02 4 04 15180	300	2 440,8	2 440,8	2 440,8
Организация и проведение мероприятий, направленных на развитие кадрового потенциала	068	07	09	02 4 04 15760		23 389,0	23 389,0	23 391,4
Закупка товаров, работ и услуг для обеспечения государственных (муниципальных) нужд	068	07	09	02 4 04 15760	200	700,0	700,0	700,0
Предоставление субсидий бюджетным, автономным учреждениям и иным некоммерческим организациям	068	07	09	02 4 04 15760	600	22 689,0	22 689,0	22 691,4
Комплекс процессных мероприятий "Развитие системы оценки и контроля качества образования"	068	07	09	02 4 05 00000		211 188,4	226 188,4	226 188,4
Обеспечение деятельности (услуги, работы) государственных учреждений	068	07	09	02 4 05 00160		113 221,7	113 221,7	113 221,7
Предоставление субсидий бюджетным, автономным учреждениям и иным некоммерческим организациям	068	07	09	02 4 05 00160	600	113 221,7	113 221,7	113 221,7
Организация и проведение конкурсов, конференций, семинаров, прочих мероприятий, участие в выставках, салонах	068	07	09	02 4 05 15650		300,0	300,0	300,0
Предоставление субсидий бюджетным, автономным учреждениям и иным некоммерческим организациям	068	07	09	02 4 05 15650	600	300,0	300,0	300,0
Организация и проведение мероприятий, направленных на развитие системы независимой оценки качества образования	068	07	09	02 4 05 15770		96 265,5	111 265,5	111 265,5
Предоставление субсидий бюджетным, автономным учреждениям и иным некоммерческим организациям	068	07	09	02 4 05 15770	600	96 265,5	111 265,5	111 265,5
Организация и проведение мероприятий, направленных на развитие системы контроля качества образования	068	07	09	02 4 05 15780		1 401,2	1 401,2	1 401,2
Закупка товаров, работ и услуг для обеспечения государственных (муниципальных) нужд	068	07	09	02 4 05 15780	200	836,2	836,2	836,2
Предоставление субсидий бюджетным, автономным учреждениям и иным некоммерческим организациям	068	07	09	02 4 05 15780	600	565,0	565,0	565,0

1	2	3	4	5	6	7	8	9
Комплекс процессных мероприятий "Предоставление социальных гарантий учащимся, обучающимся по программам начального общего, основного общего, среднего общего образования"	068	07	09	02 4 06 00000		1 220,4	2 220,4	2 220,4
Премии Губернатора Ленинградской области для выпускников общеобразовательных организаций Ленинградской области - победителей и призеров заключительного этапа всероссийской олимпиады школьников	068	07	09	02 4 06 03900		1 220,4	1 220,4	1 220,4
Социальное обеспечение и иные выплаты населению	068	07	09	02 4 06 03900	300	1 220,4	1 220,4	1 220,4
Осуществление переданных полномочий Российской Федерации в сфере образования	068	07	09	02 4 06 59900		0,0	1 000,0	1 000,0
Предоставление субсидий бюджетным, автономным учреждениям и иным некоммерческим организациям	068	07	09	02 4 06 59900	600	0,0	1 000,0	1 000,0
Комплекс процессных мероприятий "Предоставление социальных гарантий студентам, обучающимся по программам профессионального образования, и студентам и аспирантам, обучающимся по программам высшего образования"	068	07	09	02 4 07 00000		16 997,2	1 269,2	1 269,2
Ежемесячные стипендии Губернатора Ленинградской области особо одаренным студентам - выпускникам общеобразовательных организаций Ленинградской области, находящимся в трудной жизненной ситуации	068	07	09	02 4 07 03280		1 269,2	1 269,2	1 269,2
Социальное обеспечение и иные выплаты населению	068	07	09	02 4 07 03280	300	1 269,2	1 269,2	1 269,2
Ежемесячная стипендия Губернатора Ленинградской области детям участников специальной военной операции, обучающимся по программам среднего профессионального и высшего образования	068	07	09	02 4 07 16060		15 728,0	0,0	0,0
Социальное обеспечение и иные выплаты населению	068	07	09	02 4 07 16060	300	15 728,0	0,0	0,0
Комплекс процессных мероприятий "Обеспечение отдыха, оздоровления, занятости детей, подростков и молодежи"	068	07	09	02 4 08 00000		539 707,9	539 733,6	539 438,1
Обеспечение деятельности (услуги, работы) государственных учреждений	068	07	09	02 4 08 00160		275 663,5	275 663,5	275 663,5
Предоставление субсидий бюджетным, автономным учреждениям и иным некоммерческим организациям	068	07	09	02 4 08 00160	600	275 663,5	275 663,5	275 663,5

1	2	3	4	5	6	7	8	9
Организация и обеспечение отдыха и оздоровления детей (за исключением организации отдыха детей в каникулярное время)	068	07	09	02 4 08 12290		92 235,9	92 235,9	92 235,9
Предоставление субсидий бюджетным, автономным учреждениям и иным некоммерческим организациям	068	07	09	02 4 08 12290	600	92 235,9	92 235,9	92 235,9
Мероприятия по сохранению и развитию материально-технической базы государственных учреждений	068	07	09	02 4 08 13770		18 305,8	18 305,8	18 305,8
Предоставление субсидий бюджетным, автономным учреждениям и иным некоммерческим организациям	068	07	09	02 4 08 13770	600	18 305,8	18 305,8	18 305,8
Мероприятия, направленные на развитие системы отдыха, оздоровления, занятости детей, подростков и молодежи, в том числе детей, находящихся в трудной жизненной ситуации	068	07	09	02 4 08 15830		1 489,9	1 489,9	1 489,9
Предоставление субсидий бюджетным, автономным учреждениям и иным некоммерческим организациям	068	07	09	02 4 08 15830	600	1 489,9	1 489,9	1 489,9
Субсидии на организацию отдыха детей в каникулярное время	068	07	09	02 4 08 70600		56 450,8	56 554,4	56 293,2
Межбюджетные трансферты	068	07	09	02 4 08 70600	500	56 450,8	56 554,4	56 293,2
Субсидии на организацию отдыха детей, находящихся в трудной жизненной ситуации, в каникулярное время	068	07	09	02 4 08 74410		95 562,0	95 484,1	95 449,9
Межбюджетные трансферты	068	07	09	02 4 08 74410	500	95 562,0	95 484,1	95 449,9
Отраслевые проекты	068	07	09	02 7 00 00000		33 397,0	3 395,0	3 395,0
Отраслевой проект "Сохранение и развитие материально-технической базы общего и дополнительного образования"	068	07	09	02 7 02 00000		33 397,0	3 395,0	3 395,0
Мероприятия по сохранению и развитию материально-технической базы государственных учреждений	068	07	09	02 7 02 13770		33 397,0	3 395,0	3 395,0
Предоставление субсидий бюджетным, автономным учреждениям и иным некоммерческим организациям	068	07	09	02 7 02 13770	600	33 397,0	3 395,0	3 395,0
Государственная программа Ленинградской области "Устойчивое общественное развитие в Ленинградской области"	068	07	09	15 0 00 00000		1 429,2	1 429,2	1 429,2
Комплексы процессных мероприятий	068	07	09	15 4 00 00000		1 429,2	1 429,2	1 429,2
Комплекс процессных мероприятий "Развитие международных, внешнеэкономических и межрегиональных связей Ленинградской области"	068	07	09	15 4 02 00000		1 429,2	1 429,2	1 429,2

1	2	3	4	5	6	7	8	9
Взаимодействие с соотечественниками, проживающими за рубежом	068	07	09	15 4 02 15850		1 429,2	1 429,2	1 429,2
Предоставление субсидий бюджетным, автономным учреждениям и иным некоммерческим организациям	068	07	09	15 4 02 15850	600	1 429,2	1 429,2	1 429,2
Непрограммные расходы органов государственной власти Ленинградской области	068	07	09	68 0 00 00000		30 000,0	0,0	0,0
Непрограммные расходы	068	07	09	68 9 00 00000		30 000,0	0,0	0,0
Непрограммные расходы	068	07	09	68 9 01 00000		30 000,0	0,0	0,0
Мероприятия в рамках реализации специального инфраструктурного проекта (за счет средств областного бюджета Ленинградской области)	068	07	09	68 9 01 16000		30 000,0	0,0	0,0
Предоставление субсидий бюджетным, автономным учреждениям и иным некоммерческим организациям	068	07	09	68 9 01 16000	600	30 000,0	0,0	0,0
<b>СОЦИАЛЬНАЯ ПОЛИТИКА</b>	068	10	00			3 508 218,7	3 369 667,6	3 529 531,8
Социальное обеспечение населения	068	10	03			3 050 954,5	2 912 403,5	3 072 267,7
Государственная программа Ленинградской области "Современное образование Ленинградской области"	068	10	03	02 0 00 00000		2 861 377,9	2 722 826,9	2 882 691,1
Региональные проекты	068	10	03	02 2 00 00000		6 000,0	0,0	0,0
Региональный проект "Современная школа"	068	10	03	02 2 E1 00000		6 000,0	0,0	0,0
Обеспечение реализации мероприятий по осуществлению единовременных компенсационных выплат учителям, прибывшим (переехавшим) на работу в сельские населенные пункты, либо рабочие поселки, либо поселки городского типа, либо города с населением до 50 тысяч человек	068	10	03	02 2 E1 52560		6 000,0	0,0	0,0
Социальное обеспечение и иные выплаты населению	068	10	03	02 2 E1 52560	300	6 000,0	0,0	0,0
Комплексы процессных мероприятий	068	10	03	02 4 00 00000		2 855 377,9	2 722 826,9	2 882 691,1
Комплекс процессных мероприятий "Обеспечение реализации программ общего и дополнительного образования"	068	10	03	02 4 02 00000		24 748,0	24 748,0	24 748,0
Организация и проведение конкурсов, конференций, семинаров, прочих мероприятий, участие в выставках, салонах	068	10	03	02 4 02 15650		24 748,0	24 748,0	24 748,0
Предоставление субсидий бюджетным, автономным учреждениям и иным некоммерческим организациям	068	10	03	02 4 02 15650	600	24 748,0	24 748,0	24 748,0

1	2	3	4	5	6	7	8	9
Комплекс процессных мероприятий "Реализация программ дополнительного профессионального образования для развития кадрового потенциала"	068	10	03	02 4 04 00000		6 150,0	6 150,0	6 150,0
Единовременная премия лицам, удостоенным звания "Почетный учитель Ленинградской области"	068	10	03	02 4 04 03300		150,0	150,0	150,0
Социальное обеспечение и иные выплаты населению	068	10	03	02 4 04 03300	300	150,0	150,0	150,0
Обеспечение реализации мероприятий по осуществлению единовременных компенсационных выплат учителям, прибывшим (переехавшим) на работу в сельские населенные пункты, либо рабочие поселки, либо поселки городского типа, либо города с населением до 50 тысяч человек	068	10	03	02 4 04 52560		6 000,0	6 000,0	6 000,0
Социальное обеспечение и иные выплаты населению	068	10	03	02 4 04 52560	300	6 000,0	6 000,0	6 000,0
Комплекс процессных мероприятий "Предоставление социальных гарантий учащимся, обучающимся по программам начального общего, основного общего, среднего общего образования"	068	10	03	02 4 06 00000		2 597 151,9	2 464 600,9	2 624 465,1
Обеспечение бесплатным питанием обучающихся в государственных образовательных организациях Ленинградской области по основным общеобразовательным программам	068	10	03	02 4 06 12620		649,0	717,1	717,1
Предоставление субсидий бюджетным, автономным учреждениям и иным некоммерческим организациям	068	10	03	02 4 06 12620	600	649,0	717,1	717,1
Компенсационные выплаты за обеспечение бесплатным двухразовым питанием обучающихся с ограниченными возможностями здоровья, зачисленных в государственные общеобразовательные организации Ленинградской области и осваивающих основные общеобразовательные программы на дому	068	10	03	02 4 06 14990		8 140,1	8 140,1	8 140,1
Предоставление субсидий бюджетным, автономным учреждениям и иным некоммерческим организациям	068	10	03	02 4 06 14990	600	8 140,1	8 140,1	8 140,1

1	2	3	4	5	6	7	8	9
Субвенции по предоставлению бесплатного питания обучающимся по основным общеобразовательным программам в муниципальных образовательных организациях в Ленинградской области, обучающимся по имеющим государственную аккредитацию основным общеобразовательным программам в частных общеобразовательных организациях, расположенных на территории Ленинградской области	068	10	03	02 4 06 71440		721 954,2	669 140,3	669 140,3
Межбюджетные трансферты	068	10	03	02 4 06 71440	500	721 954,2	669 140,3	669 140,3
Организация бесплатного горячего питания обучающихся, получающих начальное общее образование в государственных и муниципальных образовательных организациях	068	10	03	02 4 06 73040		623 252,8	500 230,4	696 168,5
Межбюджетные трансферты	068	10	03	02 4 06 73040	500	623 252,8	500 230,4	696 168,5
Организация бесплатного горячего питания обучающихся, получающих начальное общее образование в государственных и муниципальных образовательных организациях	068	10	03	02 4 06 R3040		1 243 155,8	1 286 373,0	1 250 299,1
Межбюджетные трансферты	068	10	03	02 4 06 R3040	500	1 237 450,0	1 280 511,0	1 245 757,7
Предоставление субсидий бюджетным, автономным учреждениям и иным некоммерческим организациям	068	10	03	02 4 06 R3040	600	5 705,8	5 862,0	4 541,4
Комплекс процессных мероприятий "Предоставление социальных гарантий студентам, обучающимся по программам профессионального образования, и студентам и аспирантам, обучающимся по программам высшего образования"	068	10	03	02 4 07 00000		155 714,4	155 714,4	155 714,4

1	2	3	4	5	6	7	8	9
Компенсация стоимости проезда к месту учебы и обратно автомобильным транспортом по межрегиональным (до границы с соседними субъектами Российской Федерации), смежным межрегиональным (до границы с Санкт-Петербургом), межмуниципальным и муниципальным (в границах двух и более поселений одного муниципального района) маршрутам регулярных перевозок в Ленинградской области студентам государственных профессиональных образовательных организаций и образовательных организаций высшего образования Ленинградской области, обучающимся по программам среднего профессионального образования и профессионального обучения (для обучающихся с ограниченными возможностями здоровья)	068	10	03	02 4 07 03610		84 747,0	84 747,0	84 747,0
Предоставление субсидий бюджетным, автономным учреждениям и иным некоммерческим организациям	068	10	03	02 4 07 03610	600	84 747,0	84 747,0	84 747,0
Обеспечение бесплатным питанием обучающихся в государственных образовательных организациях Ленинградской области по образовательным программам среднего профессионального образования, по основным программам профессионального обучения	068	10	03	02 4 07 15070		70 967,4	70 967,4	70 967,4
Предоставление субсидий бюджетным, автономным учреждениям и иным некоммерческим организациям	068	10	03	02 4 07 15070	600	70 967,4	70 967,4	70 967,4
Комплекс процессных мероприятий "Обеспечение отдыха, оздоровления, занятости детей, подростков и молодежи"	068	10	03	02 4 08 00000		71 613,6	71 613,6	71 613,6
Частичная компенсация стоимости путевок в детские санатории, санаторные оздоровительные лагеря круглогодичного действия и загородные стационарные оздоровительные лагеря	068	10	03	02 4 08 03330		71 613,6	71 613,6	71 613,6
Социальное обеспечение и иные выплаты населению	068	10	03	02 4 08 03330	300	71 613,6	71 613,6	71 613,6
Государственная программа Ленинградской области "Социальная поддержка отдельных категорий граждан в Ленинградской области"	068	10	03	03 0 00 00000		189 576,6	189 576,6	189 576,6
Комплексы процессных мероприятий	068	10	03	03 4 00 00000		189 576,6	189 576,6	189 576,6
Комплекс процессных мероприятий "Обеспечение мерами социальной поддержки иных категорий граждан"	068	10	03	03 4 05 00000		189 576,6	189 576,6	189 576,6



1	2	3	4	5	6	7	8	9
Ежемесячная денежная выплата лицам, удостоенным почетного звания "Народный учитель СССР", "Народный учитель Российской Федерации"	068	10	03	03 4 05 03390		240,0	240,0	240,0
Социальное обеспечение и иные выплаты населению	068	10	03	03 4 05 03390	300	240,0	240,0	240,0
Социальные выплаты и меры стимулирующего характера, связанные с профессиональной деятельностью	068	10	03	03 4 05 03830		189 336,6	189 336,6	189 336,6
Социальное обеспечение и иные выплаты населению	068	10	03	03 4 05 03830	300	189 336,6	189 336,6	189 336,6
Охрана семьи и детства	068	10	04			457 264,2	457 264,2	457 264,2
Государственная программа Ленинградской области "Современное образование Ленинградской области"	068	10	04	02 0 00 00000		308 798,6	308 798,6	308 798,6
Комплексы процессных мероприятий	068	10	04	02 4 00 00000		308 798,6	308 798,6	308 798,6
Комплекс процессных мероприятий "Обеспечение реализации программ дошкольного образования"	068	10	04	02 4 01 00000		308 798,6	308 798,6	308 798,6
Субвенции по выплате компенсации части родительской платы за присмотр и уход за ребенком в образовательных организациях, реализующих образовательную программу дошкольного образования	068	10	04	02 4 01 71360		308 798,6	308 798,6	308 798,6
Межбюджетные трансферты	068	10	04	02 4 01 71360	500	308 798,6	308 798,6	308 798,6
Государственная программа Ленинградской области "Социальная поддержка отдельных категорий граждан в Ленинградской области"	068	10	04	03 0 00 00000		148 465,6	148 465,6	148 465,6
Комплексы процессных мероприятий	068	10	04	03 4 00 00000		148 465,6	148 465,6	148 465,6
Комплекс процессных мероприятий "Оказание мер социальной поддержки детям-сиротам, детям, оставшимся без попечения родителей, лицам из числа указанной категории детей, а также гражданам, желающим взять детей на воспитание в семью"	068	10	04	03 4 03 00000		148 465,6	148 465,6	148 465,6
Полное государственное обеспечение и дополнительные гарантии по социальной поддержке детей-сирот и детей, оставшихся без попечения родителей (а также лиц из их числа)	068	10	04	03 4 03 11980		148 465,6	148 465,6	148 465,6
Предоставление субсидий бюджетным, автономным учреждениям и иным некоммерческим организациям	068	10	04	03 4 03 11980	600	148 465,6	148 465,6	148 465,6
<b>ФИЗИЧЕСКАЯ КУЛЬТУРА И СПОРТ</b>	068	11	00			18 800,4	18 800,4	18 800,4
Спорт высших достижений	068	11	03			18 800,4	18 800,4	18 800,4

1	2	3	4	5	6	7	8	9
Государственная программа Ленинградской области "Современное образование Ленинградской области"	068	11	03	02 0 00 00000		18 800,4	18 800,4	18 800,4
Комплексы процессных мероприятий	068	11	03	02 4 00 00000		18 800,4	18 800,4	18 800,4
Комплекс процессных мероприятий "Обеспечение реализации программ общего и дополнительного образования"	068	11	03	02 4 02 00000		18 800,4	18 800,4	18 800,4
Обеспечение деятельности (услуги, работы) государственных учреждений	068	11	03	02 4 02 00160		18 800,4	18 800,4	18 800,4
Предоставление субсидий бюджетным, автономным учреждениям и иным некоммерческим организациям	068	11	03	02 4 02 00160	600	18 800,4	18 800,4	18 800,4
<b>КОМИТЕТ ПО АГРОПРОМЫШЛЕННОМУ И РЫБОХОЗЯЙСТВЕННОМУ КОМПЛЕКСУ ЛЕНИНГРАДСКОЙ ОБЛАСТИ</b>	<b>075</b>					<b>6 250 876,3</b>	<b>5 747 594,2</b>	<b>6 075 493,6</b>
<b>НАЦИОНАЛЬНАЯ ЭКОНОМИКА</b>	<b>075</b>	<b>04</b>	<b>00</b>			<b>5 885 348,0</b>	<b>5 317 578,5</b>	<b>5 883 993,8</b>
Сельское хозяйство и рыболовство	075	04	05			5 865 348,0	5 297 578,5	5 863 993,8
Государственная программа Ленинградской области "Развитие сельского хозяйства Ленинградской области"	075	04	05	13 0 00 00000		5 682 668,9	5 080 088,9	5 644 481,0
Региональные проекты	075	04	05	13 2 00 00000		43 910,0	0,0	0,0
Региональный проект "Акселерация субъектов малого и среднего предпринимательства"	075	04	05	13 2 15 00000		43 910,0	0,0	0,0
Создание системы поддержки фермеров и развитие сельской кооперации	075	04	05	13 2 15 54800		43 910,0	0,0	0,0
Расходы на выплаты персоналу в целях обеспечения выполнения функций государственными (муниципальными) органами, казенными учреждениями, органами управления государственными внебюджетными фондами	075	04	05	13 2 15 54800	100	7 462,7	0,0	0,0
Предоставление субсидий бюджетным, автономным учреждениям и иным некоммерческим организациям	075	04	05	13 2 15 54800	600	15 680,6	0,0	0,0
Иные бюджетные ассигнования	075	04	05	13 2 15 54800	800	20 766,7	0,0	0,0
Комплексы процессных мероприятий	075	04	05	13 4 00 00000		101 605,9	115 928,7	109 425,3
Комплекс процессных мероприятий "Обеспечение реализации государственной программы"	075	04	05	13 4 01 00000		101 605,9	115 928,7	109 425,3
Обеспечение деятельности (услуги, работы) государственных учреждений	075	04	05	13 4 01 00160		27 001,9	28 796,0	28 796,0

1	2	3	4	5	6	7	8	9
Расходы на выплаты персоналу в целях обеспечения выполнения функций государственными (муниципальными) органами, казенными учреждениями, органами управления государственными внебюджетными фондами	075	04	05	13 4 01 00160	100	20 799,0	22 593,0	22 593,0
Закупка товаров, работ и услуг для обеспечения государственных (муниципальных) нужд	075	04	05	13 4 01 00160	200	6 187,9	6 187,9	6 187,9
Иные бюджетные ассигнования	075	04	05	13 4 01 00160	800	15,0	15,0	15,0
Гранты по итогам ежегодных областных конкурсов по присвоению почетных званий	075	04	05	13 4 01 06130		5 571,6	5 571,6	5 571,6
Предоставление субсидий бюджетным, автономным учреждениям и иным некоммерческим организациям	075	04	05	13 4 01 06130	600	100,0	100,0	100,0
Иные бюджетные ассигнования	075	04	05	13 4 01 06130	800	5 471,6	5 471,6	5 471,6
Финансовое обеспечение части затрат при проведении мероприятий регионального значения	075	04	05	13 4 01 07360		35 000,0	27 475,0	34 605,0
Иные бюджетные ассигнования	075	04	05	13 4 01 07360	800	35 000,0	27 475,0	34 605,0
Единовременная денежная выплата лицам, удостоенным почетного звания Ленинградской области "Почетный работник агропромышленного комплекса Ленинградской области"	075	04	05	13 4 01 14970		150,0	150,0	150,0
Социальное обеспечение и иные выплаты населению	075	04	05	13 4 01 14970	300	150,0	150,0	150,0
Прочие мероприятия для развития агропромышленного комплекса Ленинградской области.	075	04	05	13 4 01 15350		33 882,4	53 936,1	40 302,7
Закупка товаров, работ и услуг для обеспечения государственных (муниципальных) нужд	075	04	05	13 4 01 15350	200	33 882,4	53 936,1	40 302,7
Отраслевые проекты	075	04	05	13 7 00 00000		5 537 153,1	4 964 160,3	5 535 055,7
Отраслевой проект "Развитие агропромышленного комплекса"	075	04	05	13 7 01 00000		5 537 153,1	4 964 160,3	5 535 055,7
Стимулирование увеличения производства картофеля и овощей	075	04	05	13 7 01 06120		174 174,7	155 394,5	156 213,3
Иные бюджетные ассигнования	075	04	05	13 7 01 06120	800	174 174,7	155 394,5	156 213,3
Возмещение части затрат на производство и реализацию продукции товарной аквакультуры и (или) товарной пищевой рыбной продукции из добытых водных биоресурсов	075	04	05	13 7 01 06190		92 500,0	92 500,0	107 600,0
Иные бюджетные ассигнования	075	04	05	13 7 01 06190	800	92 500,0	92 500,0	107 600,0

1	2	3	4	5	6	7	8	9
Возмещение части затрат на развитие малых форм хозяйствования	075	04	05	13 7 01 06200		31 490,0	32 205,0	32 577,0
Иные бюджетные ассигнования	075	04	05	13 7 01 06200	800	31 490,0	32 205,0	32 577,0
Возмещение части затрат на приобретение техники и оборудования	075	04	05	13 7 01 06280		592 677,6	610 200,5	610 155,8
Иные бюджетные ассигнования	075	04	05	13 7 01 06280	800	592 677,6	610 200,5	610 155,8
Реализация мероприятий в области мелиорации земель сельскохозяйственного назначения	075	04	05	13 7 01 06300		153 363,8	33 789,5	20 710,1
Иные бюджетные ассигнования	075	04	05	13 7 01 06300	800	153 363,8	33 789,5	20 710,1
Создание системы поддержки фермеров и развитие сельской кооперации	075	04	05	13 7 01 06370		0,0	15 510,0	15 510,0
Предоставление субсидий бюджетным, автономным учреждениям и иным некоммерческим организациям	075	04	05	13 7 01 06370	600	0,0	2 640,0	2 640,0
Иные бюджетные ассигнования	075	04	05	13 7 01 06370	800	0,0	12 870,0	12 870,0
Гранты в форме субсидий участникам мероприятия "Ленинградский фермер"	075	04	05	13 7 01 06560		30 000,0	30 000,0	30 000,0
Иные бюджетные ассигнования	075	04	05	13 7 01 06560	800	30 000,0	30 000,0	30 000,0
Поддержка приоритетных направлений агропромышленного комплекса и развитие малых форм хозяйствования	075	04	05	13 7 01 06890		1 780 434,6	1 622 195,8	1 749 341,0
Предоставление субсидий бюджетным, автономным учреждениям и иным некоммерческим организациям	075	04	05	13 7 01 06890	600	2 908,5	2 845,6	2 845,6
Иные бюджетные ассигнования	075	04	05	13 7 01 06890	800	1 777 526,1	1 619 350,2	1 746 495,4
Возмещение части прямых понесенных затрат на создание и (или) модернизацию объектов агропромышленного комплекса	075	04	05	13 7 01 06910		900 612,2	410 000,0	429 666,0
Иные бюджетные ассигнования	075	04	05	13 7 01 06910	800	900 612,2	410 000,0	429 666,0
Государственная поддержка стимулирования увеличения производства масличных культур	075	04	05	13 7 01 06970		0,0	348,2	348,2
Иные бюджетные ассигнования	075	04	05	13 7 01 06970	800	0,0	348,2	348,2
Гранты в форме субсидий участникам мероприятия "Ленинградский гектар"	075	04	05	13 7 01 07030		15 000,0	15 000,0	15 000,0
Иные бюджетные ассигнования	075	04	05	13 7 01 07030	800	15 000,0	15 000,0	15 000,0
Возмещение части затрат на приобретение кормов	075	04	05	13 7 01 07870		197 111,0	249 325,0	249 325,0
Иные бюджетные ассигнования	075	04	05	13 7 01 07870	800	197 111,0	249 325,0	249 325,0

1	2	3	4	5	6	7	8	9
Субвенций по поддержке сельскохозяйственного производства	075	04	05	13 7 01 71030		140 138,0	137 123,0	137 581,0
Межбюджетные трансферты	075	04	05	13 7 01 71030	500	140 138,0	137 123,0	137 581,0
Стимулирование увеличения производства картофеля и овощей	075	04	05	13 7 01 R0140		84 690,2	72 279,0	93 281,9
Иные бюджетные ассигнования	075	04	05	13 7 01 R0140	800	84 690,2	72 279,0	93 281,9
Развитие сельского туризма	075	04	05	13 7 01 R3410		19 986,3	21 295,9	21 290,7
Иные бюджетные ассигнования	075	04	05	13 7 01 R3410	800	19 986,3	21 295,9	21 290,7
Финансовое обеспечение (возмещение) производителям зерновых культур части затрат на производство и реализацию зерновых культур	075	04	05	13 7 01 R3580		12 574,3	12 533,5	14 282,3
Иные бюджетные ассигнования	075	04	05	13 7 01 R3580	800	12 574,3	12 533,5	14 282,3
Возмещение части затрат на уплату процентов по инвестиционным кредитам (займам) в агропромышленном комплексе	075	04	05	13 7 01 R4360		104 809,0	104 409,2	113 752,8
Иные бюджетные ассигнования	075	04	05	13 7 01 R4360	800	104 809,0	104 409,2	113 752,8
Поддержка приоритетных направлений агропромышленного комплекса и развитие малых форм хозяйствования	075	04	05	13 7 01 R5010		1 025 068,8	1 068 998,2	1 316 876,5
Предоставление субсидий бюджетным, автономным учреждениям и иным некоммерческим организациям	075	04	05	13 7 01 R5010	600	9 803,9	10 204,1	20 930,2
Иные бюджетные ассигнования	075	04	05	13 7 01 R5010	800	1 015 264,9	1 058 794,1	1 295 946,3
Проведение гидромелиоративных, культуртехнических, агролесомелиоративных и фитомелиоративных мероприятий, а также мероприятий в области известкования кислых почв на пашне	075	04	05	13 7 01 R5980		182 522,5	281 053,1	421 544,2
Иные бюджетные ассигнования	075	04	05	13 7 01 R5980	800	182 522,5	281 053,1	421 544,2
Государственная программа Ленинградской области "Комплексное развитие сельских территорий Ленинградской области"	075	04	05	18 0 00 00000		182 679,0	217 489,6	219 512,8
Отраслевые проекты	075	04	05	18 7 00 00000		182 679,0	217 489,6	219 512,8
Отраслевой проект "Содействие занятости сельского населения"	075	04	05	18 7 02 00000		2 562,2	3 034,8	3 638,8

1	2	3	4	5	6	7	8	9
Возмещение части затрат на переподготовку и повышение квалификации кадров, обучение персонала на производстве, проведение производственной практики студентов образовательных организаций сельскохозяйственного профиля	075	04	05	18 7 02 06810		1 200,0	1 200,0	1 200,0
Иные бюджетные ассигнования	075	04	05	18 7 02 06810	800	1 200,0	1 200,0	1 200,0
Обеспечение комплексного развития сельских территорий	075	04	05	18 7 02 R5760		1 362,2	1 834,8	2 438,8
Иные бюджетные ассигнования	075	04	05	18 7 02 R5760	800	1 362,2	1 834,8	2 438,8
Отраслевой проект "Развитие транспортной инфраструктуры на сельских территориях"	075	04	05	18 7 04 00000		180 116,8	214 454,8	215 874,0
Возмещение части затрат по строительству, реконструкции, капитальному ремонту автомобильных дорог, связывающих объекты сельскохозяйственного назначения между собой и (или) с дорогами общего пользования	075	04	05	18 7 04 06290		180 116,8	214 454,8	215 874,0
Иные бюджетные ассигнования	075	04	05	18 7 04 06290	800	180 116,8	214 454,8	215 874,0
Другие вопросы в области национальной экономики	075	04	12			20 000,0	20 000,0	20 000,0
Государственная программа Ленинградской области "Развитие сельского хозяйства Ленинградской области"	075	04	12	13 0 00 00000		20 000,0	20 000,0	20 000,0
Отраслевые проекты	075	04	12	13 7 00 00000		20 000,0	20 000,0	20 000,0
Отраслевой проект "Развитие агропромышленного комплекса"	075	04	12	13 7 01 00000		20 000,0	20 000,0	20 000,0
Возмещение части затрат на создание и восстановление объектов инженерной инфраструктуры в садоводческих и огороднических некоммерческих товариществах	075	04	12	13 7 01 06240		20 000,0	20 000,0	20 000,0
Предоставление субсидий бюджетным, автономным учреждениям и иным некоммерческим организациям	075	04	12	13 7 01 06240	600	20 000,0	20 000,0	20 000,0
<b>ЖИЛИЩНО-КОММУНАЛЬНОЕ ХОЗЯЙСТВО</b>	075	05	00			68 214,8	31 958,4	21 458,2
Благоустройство	075	05	03			68 214,8	31 958,4	21 458,2
Государственная программа Ленинградской области "Комплексное развитие сельских территорий Ленинградской области"	075	05	03	18 0 00 00000		68 214,8	31 958,4	21 458,2
Отраслевые проекты	075	05	03	18 7 00 00000		68 214,8	31 958,4	21 458,2
Отраслевой проект "Благоустройство сельских территорий"	075	05	03	18 7 05 00000		68 214,8	31 958,4	21 458,2
Субсидии на реализацию комплекса мероприятий по борьбе с борщевиком Сосновского на территориях муниципальных образований Ленинградской области	075	05	03	18 7 05 74310		44 215,8	30 788,7	21 458,2

1	2	3	4	5	6	7	8	9
Межбюджетные трансферты	075	05	03	18 7 05 74310	500	44 215,8	30 788,7	21 458,2
Субсидии на благоустройство сельских территорий	075	05	03	18 7 05 75670		20 542,5	1 169,7	0,0
Межбюджетные трансферты	075	05	03	18 7 05 75670	500	20 542,5	1 169,7	0,0
Обеспечение комплексного развития сельских территорий	075	05	03	18 7 05 R5760		3 456,6	0,0	0,0
Межбюджетные трансферты	075	05	03	18 7 05 R5760	500	3 456,6	0,0	0,0
КУЛЬТУРА, КИНЕМАТОГРАФИЯ	075	08	00			292 256,0	392 999,8	134 570,7
Культура	075	08	01			292 256,0	392 999,8	134 570,7
Государственная программа Ленинградской области "Комплексное развитие сельских территорий Ленинградской области"	075	08	01	18 0 00 00000		292 256,0	392 999,8	134 570,7
Отраслевые проекты	075	08	01	18 7 00 00000		292 256,0	392 999,8	134 570,7
Отраслевой проект "Современный облик сельских территорий"	075	08	01	18 7 03 00000		292 256,0	392 999,8	134 570,7
Субсидии на мероприятия по капитальному ремонту объектов	075	08	01	18 7 03 70670		287 272,0	244 028,3	61 405,5
Межбюджетные трансферты	075	08	01	18 7 03 70670	500	287 272,0	244 028,3	61 405,5
Обеспечение комплексного развития сельских территорий	075	08	01	18 7 03 R5760		4 984,0	148 971,5	73 165,2
Межбюджетные трансферты	075	08	01	18 7 03 R5760	500	4 984,0	148 971,5	73 165,2
СОЦИАЛЬНАЯ ПОЛИТИКА	075	10	00			5 057,5	5 057,5	5 057,5
Социальное обеспечение населения	075	10	03			5 057,5	5 057,5	5 057,5
Государственная программа Ленинградской области "Комплексное развитие сельских территорий Ленинградской области"	075	10	03	18 0 00 00000		5 057,5	5 057,5	5 057,5
Отраслевые проекты	075	10	03	18 7 00 00000		5 057,5	5 057,5	5 057,5
Отраслевой проект "Содействие занятости сельского населения"	075	10	03	18 7 02 00000		5 057,5	5 057,5	5 057,5
Социальные выплаты и меры стимулирующего характера, связанные с профессиональной деятельностью	075	10	03	18 7 02 03830		5 057,5	5 057,5	5 057,5
Социальное обеспечение и иные выплаты населению	075	10	03	18 7 02 03830	300	5 057,5	5 057,5	5 057,5
ФИЗИЧЕСКАЯ КУЛЬТУРА И СПОРТ	075	11	00			0,0	0,0	30 413,4
Массовый спорт	075	11	02			0,0	0,0	30 413,4
Государственная программа Ленинградской области "Комплексное развитие сельских территорий Ленинградской области"	075	11	02	18 0 00 00000		0,0	0,0	30 413,4
Отраслевые проекты	075	11	02	18 7 00 00000		0,0	0,0	30 413,4

1	2	3	4	5	6	7	8	9
Отраслевой проект "Современный облик сельских территорий"	075	11	02	18 7 03 00000		0,0	0,0	30 413,4
Обеспечение комплексного развития сельских территорий	075	11	02	18 7 03 R5760		0,0	0,0	30 413,4
Межбюджетные трансферты	075	11	02	18 7 03 R5760	500	0,0	0,0	30 413,4
<b>КОНТРОЛЬНО-СЧЕТНАЯ ПАЛАТА ЛЕНИНГРАДСКОЙ ОБЛАСТИ</b>	<b>078</b>					<b>131 195,3</b>	<b>130 797,3</b>	<b>130 797,3</b>
<b>ОБЩЕГОСУДАРСТВЕННЫЕ ВОПРОСЫ</b>	<b>078</b>	<b>01</b>	<b>00</b>			<b>130 720,8</b>	<b>130 322,8</b>	<b>130 322,8</b>
Обеспечение деятельности финансовых, налоговых и таможенных органов и органов финансового (финансово-бюджетного) надзора	078	01	06			130 300,8	129 902,8	129 902,8
Обеспечение деятельности государственных органов Ленинградской области	078	01	06	67 0 00 00000		130 300,8	129 902,8	129 902,8
Обеспечение деятельности аппаратов государственных органов Ленинградской области	078	01	06	67 3 00 00000		115 033,5	114 635,5	114 635,5
Непрограммные расходы	078	01	06	67 3 01 00000		115 033,5	114 635,5	114 635,5
Исполнение функций государственных органов Ленинградской области	078	01	06	67 3 01 00150		115 033,5	114 635,5	114 635,5
Расходы на выплаты персоналу в целях обеспечения выполнения функций государственными (муниципальными) органами, казенными учреждениями, органами управления государственными внебюджетными фондами	078	01	06	67 3 01 00150	100	101 759,9	101 759,9	101 759,9
Закупка товаров, работ и услуг для обеспечения государственных (муниципальных) нужд	078	01	06	67 3 01 00150	200	13 009,9	12 611,9	12 611,9
Социальное обеспечение и иные выплаты населению	078	01	06	67 3 01 00150	300	29,1	29,1	29,1
Иные бюджетные ассигнования	078	01	06	67 3 01 00150	800	234,7	234,7	234,7
Обеспечение деятельности председателя Контрольно-счетной палаты Ленинградской области и его заместителей	078	01	06	67 6 00 00000		15 267,4	15 267,4	15 267,4
Непрограммные расходы	078	01	06	67 6 01 00000		15 267,4	15 267,4	15 267,4
Исполнение функций государственных органов Ленинградской области	078	01	06	67 6 01 00150		15 267,4	15 267,4	15 267,4
Расходы на выплаты персоналу в целях обеспечения выполнения функций государственными (муниципальными) органами, казенными учреждениями, органами управления государственными внебюджетными фондами	078	01	06	67 6 01 00150	100	15 267,4	15 267,4	15 267,4



1	2	3	4	5	6	7	8	9
Другие общегосударственные вопросы	078	01	13			420,0	420,0	420,0
Непрограммные расходы органов государственной власти Ленинградской области	078	01	13	68 0 00 00000		420,0	420,0	420,0
Непрограммные расходы	078	01	13	68 9 00 00000		420,0	420,0	420,0
Непрограммные расходы	078	01	13	68 9 01 00000		420,0	420,0	420,0
Обязательное государственное страхование лиц, замещающих государственные должности и должности государственных гражданских служащих Ленинградской области	078	01	13	68 9 01 12580		420,0	420,0	420,0
Закупка товаров, работ и услуг для обеспечения государственных (муниципальных) нужд	078	01	13	68 9 01 12580	200	420,0	420,0	420,0
<b>ОБРАЗОВАНИЕ</b>	078	07	00			90,0	90,0	90,0
Профессиональная подготовка, переподготовка и повышение квалификации	078	07	05			90,0	90,0	90,0
Обеспечение деятельности государственных органов Ленинградской области	078	07	05	67 0 00 00000		90,0	90,0	90,0
Обеспечение деятельности аппаратов государственных органов Ленинградской области	078	07	05	67 3 00 00000		90,0	90,0	90,0
Непрограммные расходы	078	07	05	67 3 01 00000		90,0	90,0	90,0
Исполнение функций государственных органов Ленинградской области	078	07	05	67 3 01 00150		90,0	90,0	90,0
Закупка товаров, работ и услуг для обеспечения государственных (муниципальных) нужд	078	07	05	67 3 01 00150	200	90,0	90,0	90,0
<b>СОЦИАЛЬНАЯ ПОЛИТИКА</b>	078	10	00			384,5	384,5	384,5
Другие вопросы в области социальной политики	078	10	06			384,5	384,5	384,5
Непрограммные расходы органов государственной власти Ленинградской области	078	10	06	68 0 00 00000		384,5	384,5	384,5
Непрограммные расходы	078	10	06	68 9 00 00000		384,5	384,5	384,5
Непрограммные расходы	078	10	06	68 9 01 00000		384,5	384,5	384,5
Расходы на обеспечение гарантий по государственной гражданской службе	078	10	06	68 9 01 13860		384,5	384,5	384,5
Расходы на выплаты персоналу в целях обеспечения выполнения функций государственными (муниципальными) органами, казенными учреждениями, органами управления государственными внебюджетными фондами	078	10	06	68 9 01 13860	100	384,5	384,5	384,5

1	2	3	4	5	6	7	8	9
<b>ПРЕДСТАВИТЕЛЬСТВО ГУБЕРНАТОРА И ПРАВИТЕЛЬСТВА ЛЕНИНГРАДСКОЙ ОБЛАСТИ ПРИ ПРАВИТЕЛЬСТВЕ РОССИЙСКОЙ ФЕДЕРАЦИИ</b>	<b>121</b>					<b>53 148,5</b>	<b>53 148,5</b>	<b>53 148,5</b>
<b>ОБЩЕГОСУДАРСТВЕННЫЕ ВОПРОСЫ</b>	121	01	00			53 048,5	53 048,5	53 048,5
Функционирование Правительства Российской Федерации, высших исполнительных органов субъектов Российской Федерации, местных администраций	121	01	04			53 048,5	53 048,5	53 048,5
Обеспечение деятельности государственных органов Ленинградской области	121	01	04	67 0 00 00000		53 048,5	53 048,5	53 048,5
Обеспечение деятельности аппаратов государственных органов Ленинградской области	121	01	04	67 3 00 00000		53 048,5	53 048,5	53 048,5
Непрограммные расходы	121	01	04	67 3 01 00000		53 048,5	53 048,5	53 048,5
Исполнение функций государственных органов Ленинградской области	121	01	04	67 3 01 00150		53 048,5	53 048,5	53 048,5
Расходы на выплаты персоналу в целях обеспечения выполнения функций государственными (муниципальными) органами, казенными учреждениями, органами управления государственными внебюджетными фондами	121	01	04	67 3 01 00150	100	34 881,3	35 185,5	36 749,3
Закупка товаров, работ и услуг для обеспечения государственных (муниципальных) нужд	121	01	04	67 3 01 00150	200	17 357,3	17 053,0	15 489,2
Иные бюджетные ассигнования	121	01	04	67 3 01 00150	800	810,0	810,0	810,0
<b>ОБРАЗОВАНИЕ</b>	121	07	00			100,0	100,0	100,0
Профессиональная подготовка, переподготовка и повышение квалификации	121	07	05			100,0	100,0	100,0
Обеспечение деятельности государственных органов Ленинградской области	121	07	05	67 0 00 00000		100,0	100,0	100,0
Обеспечение деятельности аппаратов государственных органов Ленинградской области	121	07	05	67 3 00 00000		100,0	100,0	100,0
Непрограммные расходы	121	07	05	67 3 01 00000		100,0	100,0	100,0
Исполнение функций государственных органов Ленинградской области	121	07	05	67 3 01 00150		100,0	100,0	100,0
Закупка товаров, работ и услуг для обеспечения государственных (муниципальных) нужд	121	07	05	67 3 01 00150	200	100,0	100,0	100,0
<b>УПРАВЛЕНИЕ ДЕЛАМИ ПРАВИТЕЛЬСТВА ЛЕНИНГРАДСКОЙ ОБЛАСТИ</b>	<b>133</b>					<b>7 173 776,1</b>	<b>7 185 961,0</b>	<b>7 136 715,4</b>

1	2	3	4	5	6	7	8	9
<b>ОБЩЕГОСУДАРСТВЕННЫЕ ВОПРОСЫ</b>	133	01	00			6 937 620,4	6 949 171,6	6 898 318,6
Функционирование высшего должностного лица субъекта Российской Федерации и муниципального образования	133	01	02			8 865,1	8 865,1	8 865,1
Обеспечение деятельности государственных органов Ленинградской области	133	01	02	67 0 00 00000		8 865,1	8 865,1	8 865,1
Обеспечение деятельности Губернатора Ленинградской области	133	01	02	67 1 00 00000		8 865,1	8 865,1	8 865,1
<b>Непрограммные расходы</b>	133	01	02	67 1 01 00000		8 865,1	8 865,1	8 865,1
Исполнение функций государственных органов Ленинградской области	133	01	02	67 1 01 00150		8 865,1	8 865,1	8 865,1
Расходы на выплаты персоналу в целях обеспечения выполнения функций государственными (муниципальными) органами, казенными учреждениями, органами управления государственными внебюджетными фондами	133	01	02	67 1 01 00150	100	8 865,1	8 865,1	8 865,1
Функционирование законодательных (представительных) органов государственной власти и представительных органов муниципальных образований	133	01	03			19 876,4	19 876,4	19 876,4
Непрограммные расходы органов государственной власти Ленинградской области	133	01	03	68 0 00 00000		19 876,4	19 876,4	19 876,4
Содержание депутатов Государственной Думы, сенаторов Российской Федерации и их помощников	133	01	03	68 1 00 00000		19 876,4	19 876,4	19 876,4
<b>Непрограммные расходы</b>	133	01	03	68 1 01 00000		19 876,4	19 876,4	19 876,4
Обеспечение деятельности депутатов Государственной Думы и их помощников в избирательных округах	133	01	03	68 1 01 51410		15 400,8	15 400,8	15 400,8
Расходы на выплаты персоналу в целях обеспечения выполнения функций государственными (муниципальными) органами, казенными учреждениями, органами управления государственными внебюджетными фондами	133	01	03	68 1 01 51410	100	12 569,9	12 569,9	12 569,9
Закупка товаров, работ и услуг для обеспечения государственных (муниципальных) нужд	133	01	03	68 1 01 51410	200	328,9	328,9	328,9
Предоставление субсидий бюджетным, автономным учреждениям и иным некоммерческим организациям	133	01	03	68 1 01 51410	600	2 502,0	2 502,0	2 502,0

1	2	3	4	5	6	7	8	9
Обеспечение деятельности сенаторов Российской Федерации и их помощников в субъектах Российской Федерации	133	01	03	68 1 01 51420		4 475,6	4 475,6	4 475,6
Расходы на выплаты персоналу в целях обеспечения выполнения функций государственными (муниципальными) органами, казенными учреждениями, органами управления государственными внебюджетными фондами	133	01	03	68 1 01 51420	100	3 546,6	3 546,6	3 546,6
Закупка товаров, работ и услуг для обеспечения государственных (муниципальных) нужд	133	01	03	68 1 01 51420	200	173,0	173,0	173,0
Предоставление субсидий бюджетным, автономным учреждениям и иным некоммерческим организациям	133	01	03	68 1 01 51420	600	756,0	756,0	756,0
Функционирование Правительства Российской Федерации, высших исполнительных органов субъектов Российской Федерации, местных администраций	133	01	04			4 754 846,3	4 683 210,4	4 683 210,5
Обеспечение деятельности государственных органов Ленинградской области	133	01	04	67 0 00 00000		4 754 846,3	4 683 210,4	4 683 210,5
Обеспечение деятельности вице-губернаторов Ленинградской области	133	01	04	67 2 00 00000		18 725,1	18 725,1	18 725,1
Непрограммные расходы	133	01	04	67 2 01 00000		18 725,1	18 725,1	18 725,1
Исполнение функций государственных органов Ленинградской области	133	01	04	67 2 01 00150		18 725,1	18 725,1	18 725,1
Расходы на выплаты персоналу в целях обеспечения выполнения функций государственными (муниципальными) органами, казенными учреждениями, органами управления государственными внебюджетными фондами	133	01	04	67 2 01 00150	100	18 725,1	18 725,1	18 725,1
Обеспечение деятельности аппаратов государственных органов Ленинградской области	133	01	04	67 3 00 00000		4 693 677,7	4 622 041,8	4 622 041,9
Непрограммные расходы	133	01	04	67 3 01 00000		4 693 677,7	4 622 041,8	4 622 041,9
Исполнение функций государственных органов Ленинградской области	133	01	04	67 3 01 00150		4 693 677,7	4 622 041,8	4 622 041,9

1	2	3	4	5	6	7	8	9
Расходы на выплаты персоналу в целях обеспечения выполнения функций государственными (муниципальными) органами, казенными учреждениями, органами управления государственными внебюджетными фондами	133	01	04	67 3 01 00150	100	4 564 476,7	4 501 408,9	4 501 408,9
Закупка товаров, работ и услуг для обеспечения государственных (муниципальных) нужд	133	01	04	67 3 01 00150	200	129 061,9	120 493,8	120 493,9
Социальное обеспечение и иные выплаты населению	133	01	04	67 3 01 00150	300	50,0	50,0	50,0
Иные бюджетные ассигнования	133	01	04	67 3 01 00150	800	89,0	89,0	89,0
Обеспечение деятельности заместителей Председателя Правительства Ленинградской области	133	01	04	67 Д 00 00000		42 443,5	42 443,5	42 443,5
Непрограммные расходы	133	01	04	67 Д 01 00000		42 443,5	42 443,5	42 443,5
Исполнение функций государственных органов Ленинградской области	133	01	04	67 Д 01 00150		42 443,5	42 443,5	42 443,5
Расходы на выплаты персоналу в целях обеспечения выполнения функций государственными (муниципальными) органами, казенными учреждениями, органами управления государственными внебюджетными фондами	133	01	04	67 Д 01 00150	100	42 443,5	42 443,5	42 443,5
Судебная система	133	01	05			309 818,3	301 097,5	301 097,5
Обеспечение деятельности государственных органов Ленинградской области	133	01	05	67 0 00 00000		309 818,3	301 097,5	301 097,5
Обеспечение деятельности аппаратов мировых судей Ленинградской области	133	01	05	67 9 00 00000		309 818,3	301 097,5	301 097,5
Непрограммные расходы	133	01	05	67 9 01 00000		309 818,3	301 097,5	301 097,5
Исполнение функций государственных органов Ленинградской области	133	01	05	67 9 01 00150		309 818,3	301 097,5	301 097,5
Расходы на выплаты персоналу в целях обеспечения выполнения функций государственными (муниципальными) органами, казенными учреждениями, органами управления государственными внебюджетными фондами	133	01	05	67 9 01 00150	100	309 806,2	301 085,4	301 085,4
Социальное обеспечение и иные выплаты населению	133	01	05	67 9 01 00150	300	12,1	12,1	12,1
Другие общегосударственные вопросы	133	01	13			1 844 214,2	1 936 122,1	1 885 269,0

1	2	3	4	5	6	7	8	9
Государственная программа Ленинградской области "Стимулирование экономической активности Ленинградской области"	133	01	13	11 0 00 00000		3 255,0	3 255,0	3 255,0
Комплексы процессных мероприятий	133	01	13	11 4 00 00000		3 255,0	3 255,0	3 255,0
Комплексы процессных мероприятий "Повышение конкурентоспособности промышленности Ленинградской области"	133	01	13	11 4 03 00000		3 255,0	3 255,0	3 255,0
Научные стипендии Губернатора Ленинградской области ведущим и молодым ученым Ленинградской области	133	01	13	11 4 03 03030		3 255,0	3 255,0	3 255,0
Социальное обеспечение и иные выплаты населению	133	01	13	11 4 03 03030	300	3 255,0	3 255,0	3 255,0
Государственная программа Ленинградской области "Устойчивое общественное развитие в Ленинградской области"	133	01	13	15 0 00 00000		20 073,3	22 146,4	20 073,3
Комплексы процессных мероприятий	133	01	13	15 4 00 00000		20 073,3	22 146,4	20 073,3
Комплексы процессных мероприятий "Развитие международных, внешнеэкономических и межрегиональных связей Ленинградской области"	133	01	13	15 4 02 00000		20 073,3	22 146,4	20 073,3
Организация приема и направления делегаций в рамках развития международных, внешнеэкономических и межрегиональных связей	133	01	13	15 4 02 11240		16 172,2	20 000,0	17 926,9
Закупка товаров, работ и услуг для обеспечения государственных (муниципальных) нужд	133	01	13	15 4 02 11240	200	16 172,2	20 000,0	17 926,9
Взаимодействие с соотечественниками, проживающими за рубежом	133	01	13	15 4 02 15850		3 901,1	2 146,4	2 146,4
Закупка товаров, работ и услуг для обеспечения государственных (муниципальных) нужд	133	01	13	15 4 02 15850	200	3 901,1	2 146,4	2 146,4
Непрограммные расходы органов государственной власти Ленинградской области	133	01	13	68 0 00 00000		1 820 885,9	1 910 720,7	1 861 940,7
Непрограммные расходы	133	01	13	68 9 00 00000		1 820 885,9	1 910 720,7	1 861 940,7
Непрограммные расходы	133	01	13	68 9 01 00000		1 820 885,9	1 910 720,7	1 861 940,7
Обеспечение деятельности (услуги, работы) государственных учреждений	133	01	13	68 9 01 00160		577 412,7	568 651,7	568 651,7
Предоставление субсидий бюджетным, автономным учреждениям и иным некоммерческим организациям	133	01	13	68 9 01 00160	600	577 412,7	568 651,7	568 651,7

1	2	3	4	5	6	7	8	9
Возмещение затрат, связанных с предоставлением услуг по содержанию и эксплуатации помещений, занимаемых органами государственной власти Ленинградской области и государственными органами Ленинградской области	133	01	13	68 9 01 07510		1 084 968,3	1 214 142,8	1 174 262,8
Иные бюджетные ассигнования	133	01	13	68 9 01 07510	800	1 084 968,3	1 214 142,8	1 174 262,8
Исполнение судебных актов Российской Федерации и мировых соглашений по возмещению вреда	133	01	13	68 9 01 10070		962,0	962,0	962,0
Иные бюджетные ассигнования	133	01	13	68 9 01 10070	800	962,0	962,0	962,0
Обязательное государственное страхование лиц, замещающих государственные должности и должности государственных гражданских служащих Ленинградской области	133	01	13	68 9 01 12580		8 628,0	8 628,0	8 628,0
Расходы на выплаты персоналу в целях обеспечения выполнения функций государственными (муниципальными) органами, казенными учреждениями, органами управления государственными внебюджетными фондами	133	01	13	68 9 01 12580	100	108,0	0,0	0,0
Закупка товаров, работ и услуг для обеспечения государственных (муниципальных) нужд	133	01	13	68 9 01 12580	200	8 520,0	8 628,0	8 628,0
Поощрение в форме ценного подарка организаций и граждан, не являющихся сотрудниками органов исполнительной власти Ленинградской области	133	01	13	68 9 01 12960		1 500,0	1 500,0	1 500,0
Закупка товаров, работ и услуг для обеспечения государственных (муниципальных) нужд	133	01	13	68 9 01 12960	200	1 500,0	1 500,0	1 500,0
Мероприятия по сохранению и развитию материально-технической базы государственных учреждений	133	01	13	68 9 01 13770		92 393,2	60 700,0	51 800,0
Предоставление субсидий бюджетным, автономным учреждениям и иным некоммерческим организациям	133	01	13	68 9 01 13770	600	92 393,2	60 700,0	51 800,0
Стимулирование государственных гражданских служащих к повышению эффективности своей профессиональной служебной деятельности, развитие системы государственных правовых и социальных гарантий на государственной гражданской службе Ленинградской области	133	01	13	68 9 01 15670		53 921,7	55 036,1	55 036,1
Закупка товаров, работ и услуг для обеспечения государственных (муниципальных) нужд	133	01	13	68 9 01 15670	200	53 921,7	55 036,1	55 036,1

1	2	3	4	5	6	7	8	9
Совершенствование порядка назначения на должности государственной гражданской службы граждан Российской Федерации, государственных гражданских служащих Ленинградской области	133	01	13	68 9 01 15680		1 100,0	1 100,0	1 100,0
Закупка товаров, работ и услуг для обеспечения государственных (муниципальных) нужд	133	01	13	68 9 01 15680	200	1 100,0	1 100,0	1 100,0
<b>НАЦИОНАЛЬНАЯ ОБОРОНА</b>	133	02	00			1 000,0	0,0	0,0
Мобилизационная и вневойсковая подготовка	133	02	03			1 000,0	0,0	0,0
Непрограммные расходы органов государственной власти Ленинградской области	133	02	03	68 0 00 00000		1 000,0	0,0	0,0
Непрограммные расходы	133	02	03	68 9 00 00000		1 000,0	0,0	0,0
Непрограммные расходы	133	02	03	68 9 01 00000		1 000,0	0,0	0,0
Мероприятия в рамках реализации специальной меры в сфере экономики	133	02	03	68 9 01 16260		1 000,0	0,0	0,0
Закупка товаров, работ и услуг для обеспечения государственных (муниципальных) нужд	133	02	03	68 9 01 16260	200	1 000,0	0,0	0,0
<b>НАЦИОНАЛЬНАЯ ЭКОНОМИКА</b>	133	04	00			115 779,7	115 779,7	115 779,7
Связь и информатика	133	04	10			115 779,7	115 779,7	115 779,7
Государственная программа Ленинградской области "Цифровое развитие Ленинградской области"	133	04	10	10 0 00 00000		115 779,7	115 779,7	115 779,7
Комплексы процессных мероприятий	133	04	10	10 4 00 00000		115 779,7	115 779,7	115 779,7
Комплекс процессных мероприятий "Обеспечение функционирования и развития информационных систем Ленинградской области"	133	04	10	10 4 01 00000		10 500,0	10 500,0	10 500,0
Создание, развитие и обеспечение функционирования ведомственных информационных систем и программных платформ органов исполнительной власти Ленинградской области, включая региональные сегменты федеральных информационных систем	133	04	10	10 4 01 14500		10 500,0	10 500,0	10 500,0
Закупка товаров, работ и услуг для обеспечения государственных (муниципальных) нужд	133	04	10	10 4 01 14500	200	10 500,0	10 500,0	10 500,0
Комплекс процессных мероприятий "Развитие информационной инфраструктуры Ленинградской области и обеспечение ее информационной безопасности"	133	04	10	10 4 04 00000		105 279,7	105 279,7	105 279,7



1	2	3	4	5	6	7	8	9
Развитие и обеспечение функционирования технологической инфраструктуры органов исполнительной власти Ленинградской области	133	04	10	10 4 04 14720		105 279,7	105 279,7	105 279,7
Закупка товаров, работ и услуг для обеспечения государственных (муниципальных) нужд	133	04	10	10 4 04 14720	200	105 279,7	105 279,7	105 279,7
<b>ОХРАНА ОКРУЖАЮЩЕЙ СРЕДЫ</b>	133	06	00			7 000,0	12 000,0	13 000,0
Другие вопросы в области охраны окружающей среды	133	06	05			7 000,0	12 000,0	13 000,0
Непрограммные расходы органов государственной власти Ленинградской области	133	06	05	68 0 00 00000		7 000,0	12 000,0	13 000,0
Субвенции на осуществление переданных полномочий Российской Федерации в рамках единой субвенции из федерального бюджета	133	06	05	68 2 00 00000		7 000,0	12 000,0	13 000,0
Непрограммные расходы	133	06	05	68 2 01 00000		7 000,0	12 000,0	13 000,0
Осуществление переданных полномочий Российской Федерации в области охраны и использования охотничьих ресурсов	133	06	05	68 2 01 59700		7 000,0	12 000,0	13 000,0
Расходы на выплаты персоналу в целях обеспечения выполнения функций государственными (муниципальными) органами, казенными учреждениями, органами управления государственными внебюджетными фондами	133	06	05	68 2 01 59700	100	7 000,0	12 000,0	13 000,0
<b>ОБРАЗОВАНИЕ</b>	133	07	00			13 547,5	10 657,7	10 950,5
Профессиональная подготовка, переподготовка и повышение квалификации	133	07	05			4 895,8	2 700,0	2 700,0
Непрограммные расходы органов государственной власти Ленинградской области	133	07	05	68 0 00 00000		4 895,8	2 700,0	2 700,0
Непрограммные расходы	133	07	05	68 9 00 00000		4 895,8	2 700,0	2 700,0
Непрограммные расходы	133	07	05	68 9 01 00000		4 895,8	2 700,0	2 700,0
Внедрение новых форм профессионального развития государственных гражданских служащих, в том числе предусматривающих использование информационно-коммуникационных технологий	133	07	05	68 9 01 15600		4 695,8	2 500,0	2 500,0
Закупка товаров, работ и услуг для обеспечения государственных (муниципальных) нужд	133	07	05	68 9 01 15600	200	4 530,8	2 335,0	2 335,0
Предоставление субсидий бюджетным, автономным учреждениям и иным некоммерческим организациям	133	07	05	68 9 01 15600	600	165,0	165,0	165,0

1	2	3	4	5	6	7	8	9
Совершенствование порядка назначения на должности государственной гражданской службы граждан Российской Федерации, государственных гражданских служащих Ленинградской области	133	07	05	68 9 01 15680		200,0	200,0	200,0
Закупка товаров, работ и услуг для обеспечения государственных (муниципальных) нужд	133	07	05	68 9 01 15680	200	200,0	200,0	200,0
Другие вопросы в области образования	133	07	09			8 651,7	7 957,7	8 250,5
Непрограммные расходы органов государственной власти Ленинградской области	133	07	09	68 0 00 00000		8 651,7	7 957,7	8 250,5
Субвенции на осуществление переданных полномочий Российской Федерации в рамках единой субвенции из федерального бюджета	133	07	09	68 2 00 00000		8 651,7	7 957,7	8 250,5
Непрограммные расходы	133	07	09	68 2 01 00000		8 651,7	7 957,7	8 250,5
Осуществление переданных полномочий Российской Федерации в сфере образования	133	07	09	68 2 01 59900		8 651,7	7 957,7	8 250,5
Расходы на выплаты персоналу в целях обеспечения выполнения функций государственными (муниципальными) органами, казенными учреждениями, органами управления государственными внебюджетными фондами	133	07	09	68 2 01 59900	100	8 651,7	7 957,7	8 250,5
<b>КУЛЬТУРА, КИНЕМАТОГРАФИЯ</b>	133	08	00			8 767,4	9 034,1	9 289,6
Другие вопросы в области культуры, кинематографии	133	08	04			8 767,4	9 034,1	9 289,6
Государственная программа Ленинградской области "Развитие культуры в Ленинградской области"	133	08	04	05 0 00 00000		2 000,0	2 000,0	2 000,0
Комплексы процессных мероприятий	133	08	04	05 4 00 00000		2 000,0	2 000,0	2 000,0
Комплекс процессных мероприятий "Обеспечение деятельности в системе управления сферой культуры, повышения качества услуг и сохранение кадрового потенциала работников учреждений культуры"	133	08	04	05 4 07 00000		2 000,0	2 000,0	2 000,0
Организация торжественных мероприятий, посвященных значимым событиям истории России и Ленинградской области	133	08	04	05 4 07 15490		2 000,0	2 000,0	2 000,0
Закупка товаров, работ и услуг для обеспечения государственных (муниципальных) нужд	133	08	04	05 4 07 15490	200	2 000,0	2 000,0	2 000,0
Непрограммные расходы органов государственной власти Ленинградской области	133	08	04	68 0 00 00000		6 767,4	7 034,1	7 289,6

1	2	3	4	5	6	7	8	9
Субвенции на осуществление переданных полномочий Российской Федерации в рамках единой субвенции из федерального бюджета	133	08	04	68 2 00 00000		6 767,4	7 034,1	7 289,6
Непрограммные расходы	133	08	04	68 2 01 00000		6 767,4	7 034,1	7 289,6
Осуществление переданных полномочий Российской Федерации в отношении объектов культурного наследия	133	08	04	68 2 01 59500		6 767,4	7 034,1	7 289,6
Расходы на выплаты персоналу в целях обеспечения выполнения функций государственными (муниципальными) органами, казенными учреждениями, органами управления государственными внебюджетными фондами	133	08	04	68 2 01 59500	100	6 767,4	7 034,1	7 289,6
<b>ЗДРАВООХРАНЕНИЕ</b>	133	09	00			1 568,3	1 630,1	1 689,3
Другие вопросы в области здравоохранения	133	09	09			1 568,3	1 630,1	1 689,3
Непрограммные расходы органов государственной власти Ленинградской области	133	09	09	68 0 00 00000		1 568,3	1 630,1	1 689,3
Субвенции на осуществление переданных полномочий Российской Федерации в рамках единой субвенции из федерального бюджета	133	09	09	68 2 00 00000		1 568,3	1 630,1	1 689,3
Непрограммные расходы	133	09	09	68 2 01 00000		1 568,3	1 630,1	1 689,3
Осуществление переданных полномочий Российской Федерации в сфере охраны здоровья	133	09	09	68 2 01 59800		1 568,3	1 630,1	1 689,3
Расходы на выплаты персоналу в целях обеспечения выполнения функций государственными (муниципальными) органами, казенными учреждениями, органами управления государственными внебюджетными фондами	133	09	09	68 2 01 59800	100	1 568,3	1 630,1	1 689,3
<b>СОЦИАЛЬНАЯ ПОЛИТИКА</b>	133	10	00			88 492,8	87 687,8	87 687,8
Другие вопросы в области социальной политики	133	10	06			88 492,8	87 687,8	87 687,8
Непрограммные расходы органов государственной власти Ленинградской области	133	10	06	68 0 00 00000		88 492,8	87 687,8	87 687,8
Непрограммные расходы	133	10	06	68 9 00 00000		88 492,8	87 687,8	87 687,8
Непрограммные расходы	133	10	06	68 9 01 00000		88 492,8	87 687,8	87 687,8
Оказание финансовой и материальной помощи физическим лицам, премирование по распоряжению Губернатора Ленинградской области вне системы оплаты труда	133	10	06	68 9 01 12310		1 100,0	1 100,0	1 100,0
Социальное обеспечение и иные выплаты населению	133	10	06	68 9 01 12310	300	1 100,0	1 100,0	1 100,0

1	2	3	4	5	6	7	8	9
Расходы на обеспечение гарантий по государственной гражданской службе	133	10	06	68 9 01 13860		11 792,8	10 987,8	10 987,8
Расходы на выплаты персоналу в целях обеспечения выполнения функций государственными (муниципальными) органами, казенными учреждениями, органами управления государственными внебюджетными фондами	133	10	06	68 9 01 13860	100	9 937,8	9 937,8	9 937,8
Социальное обеспечение и иные выплаты населению	133	10	06	68 9 01 13860	300	1 855,0	1 050,0	1 050,0
Премирование вне системы оплаты труда в связи с выполнением задач по охране общественного порядка и обеспечению общественной безопасности в Ленинградской области	133	10	06	68 9 01 16120		75 600,0	75 600,0	75 600,0
Социальное обеспечение и иные выплаты населению	133	10	06	68 9 01 16120	300	75 600,0	75 600,0	75 600,0
<b>КОМИТЕТ ЦИФРОВОГО РАЗВИТИЯ ЛЕНИНГРАДСКОЙ ОБЛАСТИ</b>	<b>252</b>					<b>3 301 516,0</b>	<b>2 838 608,1</b>	<b>2 761 434,1</b>
<b>НАЦИОНАЛЬНАЯ ЭКОНОМИКА</b>	252	04	00			3 051 689,9	2 837 308,1	2 760 534,1
Связь и информатика	252	04	10			3 051 689,9	2 837 308,1	2 760 534,1
Государственная программа Ленинградской области "Цифровое развитие Ленинградской области"	252	04	10	10 0 00 00000		3 051 679,9	2 837 308,1	2 760 534,1
Комплексы процессных мероприятий	252	04	10	10 4 00 00000		2 997 299,7	2 760 308,1	2 760 534,1
Комплекс процессных мероприятий "Обеспечение функционирования и развития информационных систем Ленинградской области"	252	04	10	10 4 01 00000		919 655,0	1 045 573,4	1 045 573,4
Развитие и обеспечение функционирования информационных систем и программных платформ, обеспечивающих предоставление государственных услуг в электронном виде	252	04	10	10 4 01 11010		112 255,8	136 681,7	136 681,7
Закупка товаров, работ и услуг для обеспечения государственных (муниципальных) нужд	252	04	10	10 4 01 11010	200	112 255,8	136 681,7	136 681,7
Создание, развитие и обеспечение функционирования ведомственных информационных систем и программных платформ управления государственными финансами и государственным имуществом Ленинградской области	252	04	10	10 4 01 14490		406 326,2	415 204,0	415 204,0
Закупка товаров, работ и услуг для обеспечения государственных (муниципальных) нужд	252	04	10	10 4 01 14490	200	406 326,2	415 204,0	415 204,0

1	2	3	4	5	6	7	8	9
Создание, развитие и обеспечение функционирования ведомственных информационных систем и программных платформ органов исполнительной власти Ленинградской области, включая региональные сегменты федеральных информационных систем	252	04	10	10 4 01 14500		350 878,1	443 492,8	443 492,8
Закупка товаров, работ и услуг для обеспечения государственных (муниципальных) нужд	252	04	10	10 4 01 14500	200	350 878,1	443 492,8	443 492,8
Создание, развитие и обеспечение функционирования ведомственных информационных систем и программных платформ кадровой работы в государственных органах Ленинградской области	252	04	10	10 4 01 14510		50 194,9	50 194,9	50 194,9
Закупка товаров, работ и услуг для обеспечения государственных (муниципальных) нужд	252	04	10	10 4 01 14510	200	50 194,9	50 194,9	50 194,9
Комплекс процессных мероприятий "Обеспечение реализации государственной программы"	252	04	10	10 4 03 00000		107 226,1	105 248,6	105 248,6
Обеспечение деятельности (услуги, работы) государственных учреждений	252	04	10	10 4 03 00160		106 428,1	104 450,6	104 450,6
Расходы на выплаты персоналу в целях обеспечения выполнения функций государственными (муниципальными) органами, казенными учреждениями, органами управления государственными внебюджетными фондами	252	04	10	10 4 03 00160	100	80 244,4	79 866,9	79 866,9
Закупка товаров, работ и услуг для обеспечения государственных (муниципальных) нужд	252	04	10	10 4 03 00160	200	26 044,7	24 444,7	24 444,7
Иные бюджетные ассигнования	252	04	10	10 4 03 00160	800	139,0	139,0	139,0
Единовременная денежная выплата лицам, удостоенным почетного звания Ленинградской области "Почетный работник связи и информации Ленинградской области"	252	04	10	10 4 03 03240		150,0	150,0	150,0
Социальное обеспечение и иные выплаты населению	252	04	10	10 4 03 03240	300	150,0	150,0	150,0
Обеспечение экспертизы и мониторинга мероприятий по формированию электронного правительства	252	04	10	10 4 03 15200		648,0	648,0	648,0
Закупка товаров, работ и услуг для обеспечения государственных (муниципальных) нужд	252	04	10	10 4 03 15200	200	648,0	648,0	648,0
Комплекс процессных мероприятий "Развитие информационной инфраструктуры Ленинградской области и обеспечение ее информационной безопасности"	252	04	10	10 4 04 00000		1 970 418,6	1 609 486,1	1 609 712,1

1	2	3	4	5	6	7	8	9
Организация доступа к единой сети передачи данных Ленинградской области и услугам связи для нужд Ленинградской области	252	04	10	10 4 04 10930		199 539,5	199 549,5	199 549,5
Закупка товаров, работ и услуг для обеспечения государственных (муниципальных) нужд	252	04	10	10 4 04 10930	200	199 539,5	199 549,5	199 549,5
Создание, развитие и обеспечение функционирования систем защиты информации органов исполнительной власти и межведомственных информационных систем Ленинградской области	252	04	10	10 4 04 10970		257 194,9	212 075,2	212 075,2
Закупка товаров, работ и услуг для обеспечения государственных (муниципальных) нужд	252	04	10	10 4 04 10970	200	257 194,9	212 075,2	212 075,2
Развитие технологической инфраструктуры электронного правительства	252	04	10	10 4 04 13390		1 152 881,4	1 061 343,2	1 061 569,2
Закупка товаров, работ и услуг для обеспечения государственных (муниципальных) нужд	252	04	10	10 4 04 13390	200	1 152 881,4	1 061 343,2	1 061 569,2
Обеспечение функционирования технологической инфраструктуры электронного правительства	252	04	10	10 4 04 13400		360 802,8	136 518,2	136 518,2
Закупка товаров, работ и услуг для обеспечения государственных (муниципальных) нужд	252	04	10	10 4 04 13400	200	360 802,8	136 518,2	136 518,2
Приоритетные проекты	252	04	10	10 6 00 00000		54 380,2	77 000,0	0,0
Приоритетный проект "Создание цифровой картографической основы Ленинградской области с высоким пространственным разрешением"	252	04	10	10 6 01 00000		49 700,2	77 000,0	0,0
Создание, развитие и обеспечение функционирования инфраструктуры пространственных данных Ленинградской области	252	04	10	10 6 01 13220		49 700,2	77 000,0	0,0
Закупка товаров, работ и услуг для обеспечения государственных (муниципальных) нужд	252	04	10	10 6 01 13220	200	49 700,2	77 000,0	0,0
Приоритетный проект "Эффективный учет и анализ потребления коммунальных ресурсов Ленинградской области"	252	04	10	10 6 02 00000		4 680,0	0,0	0,0
Создание, развитие и обеспечение функционирования ведомственных информационных систем и программных платформ органов исполнительной власти Ленинградской области, включая региональные сегменты федеральных информационных систем	252	04	10	10 6 02 14500		4 680,0	0,0	0,0

1	2	3	4	5	6	7	8	9
Закупка товаров, работ и услуг для обеспечения государственных (муниципальных) нужд	252	04	10	10 6 02 14500	200	4 680,0	0,0	0,0
Непрограммные расходы органов государственной власти Ленинградской области	252	04	10	68 0 00 00000		10,0	0,0	0,0
Непрограммные расходы	252	04	10	68 9 00 00000		10,0	0,0	0,0
Непрограммные расходы	252	04	10	68 9 01 00000		10,0	0,0	0,0
Исполнение актов уполномоченных органов и должностных лиц по делам об административных правонарушениях, предусматривающих ушлату штрафов (в том числе административных)	252	04	10	68 9 01 16150		10,0	0,0	0,0
Иные бюджетные ассигнования	252	04	10	68 9 01 16150	800	10,0	0,0	0,0
<b>ЗДРАВООХРАНЕНИЕ</b>	252	09	00			247 526,1	0,0	0,0
Другие вопросы в области здравоохранения	252	09	09			247 526,1	0,0	0,0
Государственная программа Ленинградской области "Развитие здравоохранения в Ленинградской области"	252	09	09	01 0 00 00000		247 526,1	0,0	0,0
Региональные проекты	252	09	09	01 2 00 00000		247 526,1	0,0	0,0
Региональный проект "Создание единого цифрового контура в здравоохранении на основе единой государственной информационной системы в сфере здравоохранения (ЕГИСЗ)"	252	09	09	01 2 N7 00000		247 526,1	0,0	0,0
Реализация региональных проектов "Создание единого цифрового контура в здравоохранении на основе единой государственной информационной системы в сфере здравоохранения (ЕГИСЗ)"	252	09	09	01 2 N7 51140		247 526,1	0,0	0,0
Закупка товаров, работ и услуг для обеспечения государственных (муниципальных) нужд	252	09	09	01 2 N7 51140	200	247 526,1	0,0	0,0
<b>СОЦИАЛЬНАЯ ПОЛИТИКА</b>	252	10	00			2 300,0	1 300,0	900,0
Социальное обеспечение населения	252	10	03			2 300,0	1 300,0	900,0
Государственная программа Ленинградской области "Социальная поддержка отдельных категорий граждан в Ленинградской области"	252	10	03	03 0 00 00000		2 300,0	1 300,0	900,0
Комплексы процессных мероприятий	252	10	03	03 4 00 00000		2 300,0	1 300,0	900,0
Комплекс процессных мероприятий "Обеспечение мерами социальной поддержки иных категорий граждан"	252	10	03	03 4 05 00000		2 300,0	1 300,0	900,0
Социальные выплаты и меры стимулирующего характера, связанные с профессиональной деятельностью	252	10	03	03 4 05 03830		2 300,0	1 300,0	900,0

1	2	3	4	5	6	7	8	9
Социальное обеспечение и иные выплаты населению	252	10	03	03 4 05 03830	300	2 300,0	1 300,0	900,0
<b>КОМИТЕТ ЛЕНИНГРАДСКОЙ ОБЛАСТИ ПО ОБРАЩЕНИЮ С ОТХОДАМИ</b>	<b>253</b>					<b>347 910,8</b>	<b>279 825,6</b>	<b>159 589,8</b>
<b>ЖИЛИЩНО-КОММУНАЛЬНОЕ ХОЗЯЙСТВО</b>	253	05	00			187 684,3	121 870,9	105 458,5
Коммунальное хозяйство	253	05	02			187 684,3	121 870,9	105 458,5
Государственная программа Ленинградской области "Охрана окружающей среды Ленинградской области"	253	05	02	09 0 00 00000		187 684,3	121 870,9	105 458,5
Комплексы процессных мероприятий	253	05	02	09 4 00 00000		28 290,7	28 290,7	28 290,7
Комплекс процессных мероприятий "Реализация функций в сфере обращения с отходами"	253	05	02	09 4 04 00000		28 290,7	28 290,7	28 290,7
Обеспечение деятельности (услуги, работы) государственных учреждений	253	05	02	09 4 04 00160		28 290,7	28 290,7	28 290,7
Расходы на выплаты персоналу в целях обеспечения выполнения функций государственными (муниципальными) органами, казенными учреждениями, органами управления государственными внебюджетными фондами	253	05	02	09 4 04 00160	100	8 624,0	8 624,0	8 624,0
Закупка товаров, работ и услуг для обеспечения государственных (муниципальных) нужд	253	05	02	09 4 04 00160	200	17 888,7	17 888,7	17 888,7
Иные бюджетные ассигнования	253	05	02	09 4 04 00160	800	1 778,0	1 778,0	1 778,0
Отраслевые проекты	253	05	02	09 7 00 00000		159 393,6	93 580,2	77 167,8
Отраслевой проект "Эффективное обращение с отходами производства и потребления на территории Ленинградской области"	253	05	02	09 7 01 00000		159 393,6	93 580,2	77 167,8
Субсидии на мероприятия по созданию мест (площадок) накопления твердых коммунальных отходов	253	05	02	09 7 01 74790		159 393,6	93 580,2	77 167,8
Межбюджетные трансферты	253	05	02	09 7 01 74790	500	159 393,6	93 580,2	77 167,8
<b>ОХРАНА ОКРУЖАЮЩЕЙ СРЕДЫ</b>	253	06	00			160 226,5	157 954,7	54 131,3
Другие вопросы в области охраны окружающей среды	253	06	05			160 226,5	157 954,7	54 131,3
Государственная программа Ленинградской области "Охрана окружающей среды Ленинградской области"	253	06	05	09 0 00 00000		160 226,5	157 954,7	54 131,3
Региональные проекты	253	06	05	09 2 00 00000		49 226,5	0,0	0,0
Региональный проект "Чистая страна"	253	06	05	09 2 G1 00000		49 226,5	0,0	0,0
Ликвидация несанкционированных свалок в границах городов и наиболее опасных объектов накопленного вреда окружающей среде	253	06	05	09 2 G1 52420		49 226,5	0,0	0,0



1	2	3	4	5	6	7	8	9
Закупка товаров, работ и услуг для обеспечения государственных (муниципальных) нужд	253	06	05	09 2 G1 52420	200	49 226,5	0,0	0,0
Комплексы процессных мероприятий	253	06	05	09 4 00 00000		11 000,0	5 000,0	5 000,0
Комплекс процессных мероприятий "Реализация функций в сфере обращения с отходами"	253	06	05	09 4 04 00000		11 000,0	5 000,0	5 000,0
Организация системы сбора, транспортировки и утилизации отходов I-IV класса опасности	253	06	05	09 4 04 15340		11 000,0	5 000,0	5 000,0
Закупка товаров, работ и услуг для обеспечения государственных (муниципальных) нужд	253	06	05	09 4 04 15340	200	11 000,0	5 000,0	5 000,0
Отраслевые проекты	253	06	05	09 7 00 00000		100 000,0	152 954,7	49 131,3
Отраслевой проект "Эффективное обращение с отходами производства и потребления на территории Ленинградской области"	253	06	05	09 7 01 00000		100 000,0	152 954,7	49 131,3
Субсидии на мероприятия по ликвидации несанкционированных свалок	253	06	05	09 7 01 74880		100 000,0	152 954,7	49 131,3
Межбюджетные трансферты	253	06	05	09 7 01 74880	500	100 000,0	152 954,7	49 131,3
<b>КОМИТЕТ ЛЕНИНГРАДСКОЙ ОБЛАСТИ ПО ТРАНСПОРТУ</b>	<b>254</b>					<b>6 404 267,6</b>	<b>5 266 406,1</b>	<b>5 305 281,5</b>
<b>НАЦИОНАЛЬНАЯ ЭКОНОМИКА</b>	<b>254</b>	<b>04</b>	<b>00</b>			<b>1 754 048,5</b>	<b>1 145 671,2</b>	<b>1 232 887,2</b>
Транспорт	254	04	08			1 754 048,5	1 145 671,2	1 232 887,2
Государственная программа Ленинградской области "Развитие транспортной системы Ленинградской области"	254	04	08	12 0 00 00000		1 704 048,5	1 145 671,2	1 232 887,2
Комплексы процессных мероприятий	254	04	08	12 4 00 00000		1 544 804,7	1 032 869,2	1 094 617,1
Комплекс процессных мероприятий "Обеспечение устойчивого функционирования и совершенствования системы транспортного обслуживания населения Ленинградской области"	254	04	08	12 4 02 00000		1 544 804,7	1 032 869,2	1 094 617,1
Обеспечение деятельности (услуги, работы) государственных учреждений	254	04	08	12 4 02 00160		34 474,0	30 853,0	30 759,5
Расходы на выплаты персоналу в целях обеспечения выполнения функций государственными (муниципальными) органами, казенными учреждениями, органами управления государственными внебюджетными фондами	254	04	08	12 4 02 00160	100	22 160,6	19 687,1	19 687,1
Закупка товаров, работ и услуг для обеспечения государственных (муниципальных) нужд	254	04	08	12 4 02 00160	200	11 699,0	11 138,5	11 045,0

1	2	3	4	5	6	7	8	9
Иные бюджетные ассигнования	254	04	08	12 4 02 00160	800	614,4	27,5	27,5
Единовременные денежные выплаты лицам, удостоенным Почетного звания Ленинградской области "Почетный работник транспорта Ленинградской области"	254	04	08	12 4 02 03350		150,0	150,0	150,0
Социальное обеспечение и иные выплаты населению	254	04	08	12 4 02 03350	300	150,0	150,0	150,0
Субсидии автономной некоммерческой организации "Дирекция по развитию транспортной системы Санкт-Петербурга и Ленинградской области"	254	04	08	12 4 02 06440		111 566,9	60 000,0	60 000,0
Предоставление субсидий бюджетным, автономным учреждениям и иным некоммерческим организациям	254	04	08	12 4 02 06440	600	111 566,9	60 000,0	60 000,0
Выполнение работ, связанных с организацией транспортного обслуживания населения	254	04	08	12 4 02 15390		1 398 613,8	941 866,2	1 003 707,6
Закупка товаров, работ и услуг для обеспечения государственных (муниципальных) нужд	254	04	08	12 4 02 15390	200	1 398 613,8	941 866,2	1 003 707,6
Отраслевые проекты	254	04	08	12 7 00 00000		159 243,8	112 802,0	138 270,1
Отраслевой проект "Безопасность дорожного движения"	254	04	08	12 7 02 00000		6 305,2	5 896,2	5 896,2
Обследование трасс регулярных автобусных маршрутов на соответствие требованиям обеспечения безопасности дорожного движения	254	04	08	12 7 02 13520		3 545,6	3 545,6	3 545,6
Закупка товаров, работ и услуг для обеспечения государственных (муниципальных) нужд	254	04	08	12 7 02 13520	200	3 545,6	3 545,6	3 545,6
Организация и проведение конкурса профессионального мастерства водителей автобусов	254	04	08	12 7 02 13760		1 185,2	776,2	776,2
Закупка товаров, работ и услуг для обеспечения государственных (муниципальных) нужд	254	04	08	12 7 02 13760	200	1 185,2	776,2	776,2
Организация и проведение занятий по ПДД с учащимися младших классов в образовательных учреждениях и детских оздоровительных лагерях силами детского мобильного автогородка	254	04	08	12 7 02 15400		1 574,4	1 574,4	1 574,4
Закупка товаров, работ и услуг для обеспечения государственных (муниципальных) нужд	254	04	08	12 7 02 15400	200	1 574,4	1 574,4	1 574,4
Отраслевой проект "Чистая энергетика"	254	04	08	12 7 03 00000		84 636,8	44 005,8	70 223,9
Возмещение части затрат юридическим лицам, индивидуальным предпринимателям, осуществляющим деятельность на территории Ленинградской области, на закупку автобусов на газомоторном топливе	254	04	08	12 7 03 06040		43 596,8	44 005,8	44 005,8

1	2	3	4	5	6	7	8	9
Иные бюджетные ассигнования	254	04	08	12 7 03 06040	800	43 596,8	44 005,8	44 005,8
Поддержка переоборудования существующей автомобильной техники, включая общественный транспорт и коммунальную технику, для использования природного газа в качестве топлива	254	04	08	12 7 03 R2760		41 040,0	0,0	26 218,1
Иные бюджетные ассигнования	254	04	08	12 7 03 R2760	800	41 040,0	0,0	26 218,1
Отраслевой проект "Информационно-аналитическое и научное обеспечение развития транспортной системы"	254	04	08	12 7 04 00000		68 301,8	62 900,0	62 150,0
Развитие и сопровождение информационных систем на общественном транспорте	254	04	08	12 7 04 14010		68 301,8	62 900,0	62 150,0
Закупка товаров, работ и услуг для обеспечения государственных (муниципальных) нужд	254	04	08	12 7 04 14010	200	68 301,8	62 900,0	62 150,0
Непрограммные расходы органов государственной власти Ленинградской области	254	04	08	68 0 00 00000		50 000,0	0,0	0,0
Непрограммные расходы	254	04	08	68 9 00 00000		50 000,0	0,0	0,0
Непрограммные расходы	254	04	08	68 9 01 00000		50 000,0	0,0	0,0
Мероприятия в рамках реализации специального инфраструктурного проекта (за счет средств областного бюджета Ленинградской области)	254	04	08	68 9 01 16000		50 000,0	0,0	0,0
Закупка товаров, работ и услуг для обеспечения государственных (муниципальных) нужд	254	04	08	68 9 01 16000	200	50 000,0	0,0	0,0
<b>СОЦИАЛЬНАЯ ПОЛИТИКА</b>	254	10	00			4 650 219,1	4 120 734,9	4 072 394,3
Социальное обеспечение населения	254	10	03			4 650 219,1	4 120 734,9	4 072 394,3
Государственная программа Ленинградской области "Социальная поддержка отдельных категорий граждан в Ленинградской области"	254	10	03	03 0 00 00000		4 165 446,2	3 615 795,5	3 547 307,8
Комплексы процессных мероприятий	254	10	03	03 4 00 00000		4 165 446,2	3 615 795,5	3 547 307,8
Комплекс процессных мероприятий "Организация проезда льготным категориям граждан"	254	10	03	03 4 04 00000		4 086 787,2	3 537 136,5	3 468 648,8

1	2	3	4	5	6	7	8	9
Возмещение (компенсация) акционерному обществу "Северо-Западная пригородная пассажирская компания" части потерь в доходах, возникающих в результате установления льгот на проезд для обучающихся общеобразовательных организаций, студентов профессиональных образовательных организаций и образовательных организаций высшего образования, обучающихся по очной форме обучения, железнодорожным транспортом общего пользования в пригородном сообщении	254	10	03	03 4 04 06490		144 300,2	117 190,0	117 190,0
Иные бюджетные ассигнования	254	10	03	03 4 04 06490	800	144 300,2	117 190,0	117 190,0
Возмещение (компенсация) акционерному обществу "Северо-Западная пригородная пассажирская компания" потерь в доходах, возникающих в результате установления льготного проезда отдельным категориям граждан - жителям Ленинградской области на железнодорожном транспорте пригородного сообщения	254	10	03	03 4 04 06500		702 250,0	652 250,0	652 250,0
Иные бюджетные ассигнования	254	10	03	03 4 04 06500	800	702 250,0	652 250,0	652 250,0
Возмещение (компенсация) акционерному обществу "Северо-Западная пригородная пассажирская компания" потерь в доходах, возникающих в результате предоставления права бесплатного проезда ветеранам Великой Отечественной войны и сопровождающим их лицам железнодорожным транспортом общего пользования в пригородном сообщении по территории Ленинградской области	254	10	03	03 4 04 07100		1,8	1,8	1,8
Иные бюджетные ассигнования	254	10	03	03 4 04 07100	800	1,8	1,8	1,8
Возмещение недополученных доходов, возникающих при осуществлении регулярных перевозок автомобильным транспортом в связи с предоставлением льготного (бесплатного) проезда отдельным категориям граждан - жителям Ленинградской области	254	10	03	03 4 04 07970		1 502 071,9	1 510 347,7	1 441 860,0
Предоставление субсидий бюджетным, автономным учреждениям и иным некоммерческим организациям	254	10	03	03 4 04 07970	600	21 000,0	15 000,0	15 000,0
Иные бюджетные ассигнования	254	10	03	03 4 04 07970	800	1 481 071,9	1 495 347,7	1 426 860,0

1	2	3	4	5	6	7	8	9
Субсидии бюджету Санкт-Петербурга на реализацию Соглашения по перевозке жителей Санкт-Петербурга и жителей Ленинградской области, заключаемого между Санкт-Петербургом и Ленинградской областью	254	10	03	03 4 04 74870		1 738 163,3	1 257 347,0	1 257 347,0
Межбюджетные трансферты	254	10	03	03 4 04 74870	500	1 738 163,3	1 257 347,0	1 257 347,0
Комплекс процессных мероприятий "Повышение качества жизни лиц пожилого возраста и инвалидов"	254	10	03	03 4 08 00000		78 659,0	78 659,0	78 659,0
Возмещение части затрат юридическим лицам, индивидуальным предпринимателям, осуществляющим деятельность на территории Ленинградской области, на закупку автобусов	254	10	03	03 4 08 06550		78 659,0	78 659,0	78 659,0
Иные бюджетные ассигнования	254	10	03	03 4 08 06550	800	78 659,0	78 659,0	78 659,0
Непрограммные расходы органов государственной власти Ленинградской области	254	10	03	68 0 00 00000		484 772,9	504 939,4	525 086,5
Непрограммные расходы	254	10	03	68 9 00 00000		484 772,9	504 939,4	525 086,5
Непрограммные расходы	254	10	03	68 9 01 00000		484 772,9	504 939,4	525 086,5
Возмещение недополученных доходов, возникающих при осуществлении регулярных перевозок автомобильным транспортом в связи с реализацией Соглашения по перевозке жителей Санкт-Петербурга и жителей Ленинградской области	254	10	03	68 9 01 07980		484 772,9	504 939,4	525 086,5
Предоставление субсидий бюджетным, автономным учреждениям и иным некоммерческим организациям	254	10	03	68 9 01 07980	600	315,0	315,0	200,0
Иные бюджетные ассигнования	254	10	03	68 9 01 07980	800	484 457,9	504 624,4	524 886,5
<b>ЛЕНИНГРАДСКИЙ ОБЛАСТНОЙ КОМИТЕТ ПО УПРАВЛЕНИЮ ГОСУДАРСТВЕННЫМ ИМУЩЕСТВОМ</b>	<b>801</b>					<b>165 723,3</b>	<b>161 908,3</b>	<b>146 426,7</b>
<b>ОБЩЕГОСУДАРСТВЕННЫЕ ВОПРОСЫ</b>	<b>801</b>	<b>01</b>	<b>00</b>			<b>5 441,9</b>	<b>11 598,7</b>	<b>16 229,8</b>
Другие общегосударственные вопросы	801	01	13			5 441,9	11 598,7	16 229,8
Непрограммные расходы органов государственной власти Ленинградской области	801	01	13	68 0 00 00000		5 441,9	11 598,7	16 229,8
Непрограммные расходы	801	01	13	68 9 00 00000		5 441,9	11 598,7	16 229,8
Непрограммные расходы	801	01	13	68 9 01 00000		5 441,9	11 598,7	16 229,8
Государственные функции в сфере управления и распоряжения государственным имуществом	801	01	13	68 9 01 13790		5 441,9	11 598,7	16 229,8

1	2	3	4	5	6	7	8	9
Закупка товаров, работ и услуг для обеспечения государственных (муниципальных) нужд	801	01	13	68 9 01 13790	200	4 787,1	10 944,0	15 575,1
Иные бюджетные ассигнования	801	01	13	68 9 01 13790	800	654,8	654,7	654,7
<b>НАЦИОНАЛЬНАЯ ЭКОНОМИКА</b>	801	04	00			160 281,4	150 309,6	130 196,9
Другие вопросы в области национальной экономики	801	04	12			160 281,4	150 309,6	130 196,9
Государственная программа Ленинградской области "Цифровое развитие Ленинградской области"	801	04	12	10 0 00 00000		4 313,8	4 313,8	4 313,8
Комплексы процессных мероприятий	801	04	12	10 4 00 00000		4 313,8	4 313,8	4 313,8
Комплекс процессных мероприятий "Обеспечение реализации государственной программы"	801	04	12	10 4 03 00000		4 313,8	4 313,8	4 313,8
Возмещение затрат оператора государственной информационной системы Ленинградской области "Региональная геоинформационная система"	801	04	12	10 4 03 06050		4 313,8	4 313,8	4 313,8
Иные бюджетные ассигнования	801	04	12	10 4 03 06050	800	4 313,8	4 313,8	4 313,8
Государственная программа Ленинградской области "Стимулирование экономической активности Ленинградской области"	801	04	12	11 0 00 00000		19 721,9	21 501,8	1 108,0
Отраслевые проекты	801	04	12	11 7 00 00000		19 721,9	21 501,8	1 108,0
Отраслевой проект "Подготовка документов и осуществление государственного кадастрового учета и (или) государственной регистрации прав собственности на объекты недвижимого имущества"	801	04	12	11 7 02 00000		19 721,9	21 501,8	1 108,0
Описание местоположения границ между Ленинградской областью и смежными субъектами Российской Федерации, границ муниципальных образований	801	04	12	11 7 02 14030		372,9	416,8	0,0
Закупка товаров, работ и услуг для обеспечения государственных (муниципальных) нужд	801	04	12	11 7 02 14030	200	372,9	416,8	0,0
Проведение комплексных кадастровых работ	801	04	12	11 7 02 74620		19 349,0	16 085,0	1 108,0
Межбюджетные трансферты	801	04	12	11 7 02 74620	500	19 349,0	16 085,0	1 108,0
Субсидии на подготовку проектов межевания территорий для проведения комплексных кадастровых работ	801	04	12	11 7 02 75110		0,0	5 000,0	0,0
Межбюджетные трансферты	801	04	12	11 7 02 75110	500	0,0	5 000,0	0,0
Государственная программа Ленинградской области "Развитие сельского хозяйства Ленинградской области"	801	04	12	13 0 00 00000		31 762,5	35 390,6	39 013,5
Отраслевые проекты	801	04	12	13 7 00 00000		31 762,5	35 390,6	39 013,5

1	2	3	4	5	6	7	8	9
Отраслевой проект "Вовлечение в оборот земель сельскохозяйственного назначения"	801	04	12	13 7 03 00000		31 762,5	35 390,6	39 013,5
Подготовка проектов межевания земельных участков и проведение кадастровых работ (проведение кадастровых работ)	801	04	12	13 7 03 R5991		31 762,5	35 390,6	39 013,5
Межбюджетные трансферты	801	04	12	13 7 03 R5991	500	31 762,5	35 390,6	39 013,5
Непрограммные расходы органов государственной власти Ленинградской области	801	04	12	68 0 00 00000		104 483,2	89 103,4	85 761,6
Непрограммные расходы	801	04	12	68 9 00 00000		104 483,2	89 103,4	85 761,6
Непрограммные расходы	801	04	12	68 9 01 00000		104 483,2	89 103,4	85 761,6
Обеспечение деятельности (услуги, работы) государственных учреждений	801	04	12	68 9 01 00160		61 332,8	60 168,1	60 168,1
Предоставление субсидий бюджетным, автономным учреждениям и иным некоммерческим организациям	801	04	12	68 9 01 00160	600	61 332,8	60 168,1	60 168,1
Мероприятия, связанные с изъятием земельных участков для государственных нужд Ленинградской области	801	04	12	68 9 01 04330		390,0	0,0	0,0
Капитальные вложения в объекты государственной (муниципальной) собственности	801	04	12	68 9 01 04330	400	390,0	0,0	0,0
Субсидии организациям, осуществляющим технический учет и инвентаризацию объектов недвижимого имущества, на возмещение затрат по предоставлению информации на бесплатной основе в соответствии с Федеральным законом от 24 июля 2007 года № 221-ФЗ "О кадастровой деятельности"	801	04	12	68 9 01 07270		15 000,0	15 000,0	15 000,0
Иные бюджетные ассигнования	801	04	12	68 9 01 07270	800	15 000,0	15 000,0	15 000,0
Исполнение судебных актов Российской Федерации и мировых соглашений по возмещению вреда	801	04	12	68 9 01 10070		337,1	0,0	0,0
Иные бюджетные ассигнования	801	04	12	68 9 01 10070	800	337,1	0,0	0,0
Мероприятия по землеустройству и землепользованию	801	04	12	68 9 01 10350		3 362,1	1 750,0	1 770,0
Закупка товаров, работ и услуг для обеспечения государственных (муниципальных) нужд	801	04	12	68 9 01 10350	200	3 362,1	1 750,0	1 770,0
Мероприятия по сохранению и развитию материально-технической базы государственных учреждений	801	04	12	68 9 01 13770		4 061,2	4 061,2	4 061,2
Предоставление субсидий бюджетным, автономным учреждениям и иным некоммерческим организациям	801	04	12	68 9 01 13770	600	4 061,2	4 061,2	4 061,2

1	2	3	4	5	6	7	8	9
Приобретение земельных участков в государственную собственность Ленинградской области	801	04	12	68 9 01 15110		20 000,0	8 124,1	4 762,3
Капитальные вложения в объекты государственной (муниципальной) собственности	801	04	12	68 9 01 15110	400	20 000,0	8 124,1	4 762,3
<b>УПРАВЛЕНИЕ ЗАПИСИ АКТОВ ГРАЖДАНСКОГО СОСТОЯНИЯ ЛЕНИНГРАДСКОЙ ОБЛАСТИ</b>	<b>931</b>					<b>159 168,4</b>	<b>163 914,0</b>	<b>162 369,8</b>
<b>ОБЩЕГОСУДАРСТВЕННЫЕ ВОПРОСЫ</b>	931	01	00			159 168,4	163 914,0	162 369,8
Другие общегосударственные вопросы	931	01	13			159 168,4	163 914,0	162 369,8
Непрограммные расходы органов государственной власти Ленинградской области	931	01	13	68 0 00 00000		159 168,4	163 914,0	162 369,8
Субвенции на осуществление переданных полномочий Российской Федерации в рамках единой субвенции из федерального бюджета	931	01	13	68 2 00 00000		66 083,9	69 358,0	71 811,1
Непрограммные расходы	931	01	13	68 2 01 00000		66 083,9	69 358,0	71 811,1
Осуществление переданных полномочий Российской Федерации на государственную регистрацию актов гражданского состояния	931	01	13	68 2 01 59300		66 083,9	69 358,0	71 811,1
Закупка товаров, работ и услуг для обеспечения государственных (муниципальных) нужд	931	01	13	68 2 01 59300	200	1 558,3	1 558,4	1 558,4
Межбюджетные трансферты	931	01	13	68 2 01 59300	500	64 525,6	67 799,6	70 252,7
Непрограммные расходы	931	01	13	68 9 00 00000		93 084,5	94 556,0	90 558,7
Непрограммные расходы	931	01	13	68 9 01 00000		93 084,5	94 556,0	90 558,7
Вручение памятных медалей "Родившемуся на земле Ленинградской"	931	01	13	68 9 01 12970		8 189,4	8 189,4	8 189,4
Закупка товаров, работ и услуг для обеспечения государственных (муниципальных) нужд	931	01	13	68 9 01 12970	200	8 189,4	8 189,4	8 189,4
Предоставление семьям с новорожденными детьми подарочного набора детских принадлежностей	931	01	13	68 9 01 14700		47 253,2	51 953,1	50 000,0
Закупка товаров, работ и услуг для обеспечения государственных (муниципальных) нужд	931	01	13	68 9 01 14700	200	47 253,2	51 953,1	50 000,0
Проведение мероприятий в области регистрации актов гражданского состояния	931	01	13	68 9 01 16330		500,0	0,0	0,0
Закупка товаров, работ и услуг для обеспечения государственных (муниципальных) нужд	931	01	13	68 9 01 16330	200	500,0	0,0	0,0



1	2	3	4	5	6	7	8	9
Осуществление переданных полномочий Российской Федерации на государственную регистрацию актов гражданского состояния	931	01	13	68 9 01 71760		37 141,9	34 413,5	32 369,3
Межбюджетные трансферты	931	01	13	68 9 01 71760	500	37 141,9	34 413,5	32 369,3
<b>КОМИТЕТ ПО СОХРАНЕНИЮ КУЛЬТУРНОГО НАСЛЕДИЯ ЛЕНИНГРАДСКОЙ ОБЛАСТИ</b>	<b>932</b>					<b>1 700 503,0</b>	<b>1 596 493,4</b>	<b>1 438 779,4</b>
<b>КУЛЬТУРА, КИНЕМАТОГРАФИЯ</b>	932	08	00			1 695 255,5	1 594 336,4	1 436 731,9
Культура	932	08	01			1 589 843,0	1 518 049,5	1 359 515,7
Государственная программа Ленинградской области "Развитие культуры в Ленинградской области"	932	08	01	05 0 00 00000		1 589 843,0	1 518 049,5	1 359 515,7
Региональные проекты	932	08	01	05 2 00 00000		56 820,9	0,0	0,0
Региональный проект "Культурная среда"	932	08	01	05 2 A1 00000		35 820,9	0,0	0,0
Техническое оснащение региональных и муниципальных музеев	932	08	01	05 2 A1 55900		35 820,9	0,0	0,0
Предоставление субсидий бюджетным, автономным учреждениям и иным некоммерческим организациям	932	08	01	05 2 A1 55900	600	35 820,9	0,0	0,0
Региональный проект "Творческие люди"	932	08	01	05 2 A2 00000		20 000,0	0,0	0,0
Обеспечение деятельности (услуги, работы) государственных учреждений	932	08	01	05 2 A2 00160		20 000,0	0,0	0,0
Предоставление субсидий бюджетным, автономным учреждениям и иным некоммерческим организациям	932	08	01	05 2 A2 00160	600	20 000,0	0,0	0,0
Региональный проект "Цифровая культура"	932	08	01	05 2 A3 00000		1 000,0	0,0	0,0
Мероприятия в сфере цифровой культуры	932	08	01	05 2 A3 14450		1 000,0	0,0	0,0
Предоставление субсидий бюджетным, автономным учреждениям и иным некоммерческим организациям	932	08	01	05 2 A3 14450	600	1 000,0	0,0	0,0
Комплексы процессных мероприятий	932	08	01	05 4 00 00000		909 854,0	777 599,5	818 270,7
Комплекс процессных мероприятий "Создание условий для развития музейного дела"	932	08	01	05 4 03 00000		909 854,0	777 599,5	818 270,7
Обеспечение деятельности (услуги, работы) государственных учреждений	932	08	01	05 4 03 00160		765 520,6	737 767,4	737 767,4
Предоставление субсидий бюджетным, автономным учреждениям и иным некоммерческим организациям	932	08	01	05 4 03 00160	600	765 520,6	737 767,4	737 767,4
Обеспечение развития музейного дела	932	08	01	05 4 03 15450		144 333,4	39 832,1	80 503,3
Предоставление субсидий бюджетным, автономным учреждениям и иным некоммерческим организациям	932	08	01	05 4 03 15450	600	144 333,4	39 832,1	80 503,3
Отраслевые проекты	932	08	01	05 7 00 00000		623 168,0	740 450,0	541 245,0

1	2	3	4	5	6	7	8	9
Отраслевой проект "Государственная охрана и сохранение культурного и исторического наследия"	932	08	01	05 7 02 00000		623 168,0	740 450,0	541 245,0
Реставрация и мониторинг состояния объектов культурного наследия	932	08	01	05 7 02 11090		592 093,3	633 395,0	541 245,0
Закупка товаров, работ и услуг для обеспечения государственных (муниципальных) нужд	932	08	01	05 7 02 11090	200	525 626,0	538 000,0	380 000,0
Предоставление субсидий бюджетным, автономным учреждениям и иным некоммерческим организациям	932	08	01	05 7 02 11090	600	66 467,3	95 395,0	161 245,0
Государственная охрана объектов культурного наследия	932	08	01	05 7 02 15410		31 074,8	107 055,0	0,0
Закупка товаров, работ и услуг для обеспечения государственных (муниципальных) нужд	932	08	01	05 7 02 15410	200	31 074,8	107 055,0	0,0
Другие вопросы в области культуры, кинематографии	932	08	04			105 412,5	76 286,9	77 216,2
Государственная программа Ленинградской области "Развитие культуры в Ленинградской области"	932	08	04	05 0 00 00000		105 028,6	76 286,9	77 216,2
Комплексы процессных мероприятий	932	08	04	05 4 00 00000		105 028,6	76 286,9	77 216,2
Комплекс процессных мероприятий "Создание условий для сохранения культурного и исторического наследия"	932	08	04	05 4 02 00000		105 028,6	76 286,9	77 216,2
Обеспечение деятельности (услуги, работы) государственных учреждений	932	08	04	05 4 02 00160		105 028,6	76 286,9	77 216,2
Расходы на выплаты персоналу в целях обеспечения выполнения функций государственными (муниципальными) органами, казенными учреждениями, органами управления государственными внебюджетными фондами	932	08	04	05 4 02 00160	100	22 284,4	20 207,3	21 136,6
Закупка товаров, работ и услуг для обеспечения государственных (муниципальных) нужд	932	08	04	05 4 02 00160	200	82 285,2	55 620,6	55 620,6
Иные бюджетные ассигнования	932	08	04	05 4 02 00160	800	459,0	459,0	459,0
Непрограммные расходы органов государственной власти Ленинградской области	932	08	04	68 0 00 00000		383,9	0,0	0,0
Непрограммные расходы	932	08	04	68 9 00 00000		383,9	0,0	0,0
Непрограммные расходы	932	08	04	68 9 01 00000		383,9	0,0	0,0
Исполнение судебных актов Российской Федерации и мировых соглашений по возмещению вреда	932	08	04	68 9 01 10070		383,9	0,0	0,0
Иные бюджетные ассигнования	932	08	04	68 9 01 10070	800	383,9	0,0	0,0
<b>СОЦИАЛЬНАЯ ПОЛИТИКА</b>	932	10	00			5 247,5	2 157,0	2 047,5
Социальное обеспечение населения	932	10	03			5 247,5	2 157,0	2 047,5

1	2	3	4	5	6	7	8	9
Государственная программа Ленинградской области "Социальная поддержка отдельных категорий граждан в Ленинградской области"	932	10	03	03 0 00 00000		5 247,5	2 157,0	2 047,5
Комплексы процессных мероприятий	932	10	03	03 4 00 00000		5 247,5	2 157,0	2 047,5
Комплекс процессных мероприятий "Обеспечение мерами социальной поддержки иных категорий граждан"	932	10	03	03 4 05 00000		4 817,5	2 157,0	2 047,5
Социальные выплаты и меры стимулирующего характера, связанные с профессиональной деятельностью	932	10	03	03 4 05 03830		4 817,5	2 157,0	2 047,5
Социальное обеспечение и иные выплаты населению	932	10	03	03 4 05 03830	300	4 817,5	2 157,0	2 047,5
Комплекс процессных мероприятий "Повышение качества жизни лиц пожилого возраста и инвалидов"	932	10	03	03 4 08 00000		430,0	0,0	0,0
Приспособление объектов социальной сферы для доступа инвалидов	932	10	03	03 4 08 15560		430,0	0,0	0,0
Предоставление субсидий бюджетным, автономным учреждениям и иным некоммерческим организациям	932	10	03	03 4 08 15560	600	430,0	0,0	0,0
<b>КОМИТЕТ ОБЩЕСТВЕННЫХ КОММУНИКАЦИЙ ЛЕНИНГРАДСКОЙ ОБЛАСТИ</b>	<b>938</b>					<b>221 977,4</b>	<b>227 932,0</b>	<b>234 124,9</b>
<b>ОБЩЕГОСУДАРСТВЕННЫЕ ВОПРОСЫ</b>	<b>938</b>	<b>01</b>	<b>00</b>			<b>26 302,1</b>	<b>26 302,1</b>	<b>26 302,1</b>
Прикладные научные исследования в области общегосударственных вопросов	938	01	12			16 549,1	16 549,1	16 549,1
Государственная программа Ленинградской области "Устойчивое общественное развитие в Ленинградской области"	938	01	12	15 0 00 00000		16 549,1	16 549,1	16 549,1
Комплексы процессных мероприятий	938	01	12	15 4 00 00000		16 549,1	16 549,1	16 549,1
Комплекс процессных мероприятий "Повышение информационной открытости органов государственной власти Ленинградской области"	938	01	12	15 4 08 00000		16 549,1	16 549,1	16 549,1
Организация научных, аналитических и социологических исследований	938	01	12	15 4 08 15860		16 549,1	16 549,1	16 549,1
Закупка товаров, работ и услуг для обеспечения государственных (муниципальных) нужд	938	01	12	15 4 08 15860	200	16 549,1	16 549,1	16 549,1
Другие общегосударственные вопросы	938	01	13			9 753,0	9 753,0	9 753,0
Государственная программа Ленинградской области "Устойчивое общественное развитие в Ленинградской области"	938	01	13	15 0 00 00000		9 753,0	9 753,0	9 753,0
Комплексы процессных мероприятий	938	01	13	15 4 00 00000		9 753,0	9 753,0	9 753,0

1	2	3	4	5	6	7	8	9
Комплекс процессных мероприятий "Создание условий для развития и эффективной деятельности социально ориентированных некоммерческих организаций"	938	01	13	15 4 10 00000		9 753,0	9 753,0	9 753,0
Информационная, консультационная, методическая и иная поддержка социально ориентированных некоммерческих организаций в Ленинградской области	938	01	13	15 4 10 15880		9 753,0	9 753,0	9 753,0
Закупка товаров, работ и услуг для обеспечения государственных (муниципальных) нужд	938	01	13	15 4 10 15880	200	9 753,0	9 753,0	9 753,0
<b>СОЦИАЛЬНАЯ ПОЛИТИКА</b>	938	10	00			195 675,3	201 629,9	207 822,8
Другие вопросы в области социальной политики	938	10	06			195 675,3	201 629,9	207 822,8
Государственная программа Ленинградской области "Устойчивое общественное развитие в Ленинградской области"	938	10	06	15 0 00 00000		195 675,3	201 629,9	207 822,8
Комплексы процессных мероприятий	938	10	06	15 4 00 00000		15 790,5	15 790,5	15 790,5
Комплекс процессных мероприятий "Государственная поддержка социально ориентированных некоммерческих организаций, осуществляющих социальную поддержку и защиту ветеранов"	938	10	06	15 4 09 00000		15 790,5	15 790,5	15 790,5
Иные межбюджетные трансферты на поддержку социально ориентированных некоммерческих организаций Ленинградской области	938	10	06	15 4 09 72060		15 790,5	15 790,5	15 790,5
Межбюджетные трансферты	938	10	06	15 4 09 72060	500	15 790,5	15 790,5	15 790,5
Отраслевые проекты	938	10	06	15 7 00 00000		179 884,8	185 839,4	192 032,3
Отраслевой проект "Государственная поддержка проектов социально ориентированных некоммерческих организаций"	938	10	06	15 7 02 00000		179 884,8	185 839,4	192 032,3
Гранты в форме субсидий социально ориентированным некоммерческим организациям на реализацию проектов	938	10	06	15 7 02 06600		148 865,8	154 820,4	161 013,3
Предоставление субсидий бюджетным, автономным учреждениям и иным некоммерческим организациям	938	10	06	15 7 02 06600	600	148 865,8	154 820,4	161 013,3
Субсидии социально ориентированным некоммерческим организациям в сфере социальной поддержки и защиты ветеранов, инвалидов	938	10	06	15 7 02 07500		31 019,0	31 019,0	31 019,0
Предоставление субсидий бюджетным, автономным учреждениям и иным некоммерческим организациям	938	10	06	15 7 02 07500	600	31 019,0	31 019,0	31 019,0

1	2	3	4	5	6	7	8	9
<b>УПОЛНОМОЧЕННЫЙ ПО ЗАЩИТЕ ПРАВ ПРЕДПРИНИМАТЕЛЕЙ В ЛЕНИНГРАДСКОЙ ОБЛАСТИ</b>	<b>949</b>					<b>20 509,0</b>	<b>20 509,0</b>	<b>20 509,0</b>
<b>ОБЩЕГОСУДАРСТВЕННЫЕ ВОПРОСЫ</b>	<b>949</b>	<b>01</b>	<b>00</b>			<b>20 459,0</b>	<b>20 459,0</b>	<b>20 459,0</b>
Другие общегосударственные вопросы	949	01	13			20 459,0	20 459,0	20 459,0
Обеспечение деятельности государственных органов Ленинградской области	949	01	13	67 0 00 00000		19 779,0	19 779,0	19 779,0
Обеспечение деятельности Уполномоченного по защите прав предпринимателей в Ленинградской области	949	01	13	67 Г 00 00000		19 779,0	19 779,0	19 779,0
Непрограммные расходы	949	01	13	67 Г 01 00000		19 779,0	19 779,0	19 779,0
Исполнение функций государственных органов Ленинградской области	949	01	13	67 Г 01 00150		19 779,0	19 779,0	19 779,0
Расходы на выплаты персоналу в целях обеспечения выполнения функций государственными (муниципальными) органами, казенными учреждениями, органами управления государственными внебюджетными фондами	949	01	13	67 Г 01 00150	100	18 738,9	18 738,9	18 738,9
Закупка товаров, работ и услуг для обеспечения государственных (муниципальных) нужд	949	01	13	67 Г 01 00150	200	1 040,1	1 040,1	1 040,1
Непрограммные расходы органов государственной власти Ленинградской области	949	01	13	68 0 00 00000		680,0	680,0	680,0
Непрограммные расходы	949	01	13	68 9 00 00000		680,0	680,0	680,0
Непрограммные расходы	949	01	13	68 9 01 00000		680,0	680,0	680,0
Возмещение затрат, связанных с предоставлением услуг по содержанию и эксплуатации помещений, занимаемых органами государственной власти Ленинградской области и государственными органами Ленинградской области	949	01	13	68 9 01 07510		600,0	600,0	600,0
Иные бюджетные ассигнования	949	01	13	68 9 01 07510	800	600,0	600,0	600,0
Обязательное государственное страхование лиц, замещающих государственные должности и должности государственных гражданских служащих Ленинградской области	949	01	13	68 9 01 12580		80,0	80,0	80,0
Закупка товаров, работ и услуг для обеспечения государственных (муниципальных) нужд	949	01	13	68 9 01 12580	200	80,0	80,0	80,0
<b>ОБРАЗОВАНИЕ</b>	<b>949</b>	<b>07</b>	<b>00</b>			<b>50,0</b>	<b>50,0</b>	<b>50,0</b>

1	2	3	4	5	6	7	8	9
Профессиональная подготовка, переподготовка и повышение квалификации	949	07	05			50,0	50,0	50,0
Обеспечение деятельности государственных органов Ленинградской области	949	07	05	67 0 00 00000		50,0	50,0	50,0
Обеспечение деятельности Уполномоченного по защите прав предпринимателей в Ленинградской области	949	07	05	67 Г 00 00000		50,0	50,0	50,0
Непрограммные расходы	949	07	05	67 Г 01 00000		50,0	50,0	50,0
Исполнение функций государственных органов Ленинградской области	949	07	05	67 Г 01 00150		50,0	50,0	50,0
Закупка товаров, работ и услуг для обеспечения государственных (муниципальных) нужд	949	07	05	67 Г 01 00150	200	50,0	50,0	50,0
<b>КОМИТЕТ ГРАДОСТРОИТЕЛЬНОЙ ПОЛИТИКИ ЛЕНИНГРАДСКОЙ ОБЛАСТИ</b>	<b>950</b>					<b>64 410,9</b>	<b>64 258,0</b>	<b>64 258,0</b>
<b>НАЦИОНАЛЬНАЯ ЭКОНОМИКА</b>	950	04	00			64 410,9	64 258,0	64 258,0
Другие вопросы в области национальной экономики	950	04	12			64 410,9	64 258,0	64 258,0
Государственная программа Ленинградской области "Формирование городской среды и обеспечение качественным жильем граждан на территории Ленинградской области"	950	04	12	06 0 00 00000		2 580,0	2 580,0	2 580,0
Отраслевые проекты	950	04	12	06 7 00 00000		2 580,0	2 580,0	2 580,0
Отраслевой проект "Благоустройство общественных, дворовых пространств и цифровизация городского хозяйства"	950	04	12	06 7 02 00000		2 580,0	2 580,0	2 580,0
Выплата денежной премии участникам - победителям конкурсов	950	04	12	06 7 02 13920		2 580,0	2 580,0	2 580,0
Социальное обеспечение и иные выплаты населению	950	04	12	06 7 02 13920	300	2 580,0	2 580,0	2 580,0
Государственная программа Ленинградской области "Стимулирование экономической активности Ленинградской области"	950	04	12	11 0 00 00000		61 727,9	61 678,0	61 678,0
Комплексы процессных мероприятий	950	04	12	11 4 00 00000		61 727,9	61 678,0	61 678,0
Комплекс процессных мероприятий "Реализация мер по обеспечению благоприятного инвестиционного климата в Ленинградской области"	950	04	12	11 4 01 00000		61 727,9	61 678,0	61 678,0
Обеспечение деятельности (услуги, работы) государственных учреждений	950	04	12	11 4 01 00160		61 727,9	61 678,0	61 678,0

1	2	3	4	5	6	7	8	9
Расходы на выплаты персоналу в целях обеспечения выполнения функций государственными (муниципальными) органами, казенными учреждениями, органами управления государственными внебюджетными фондами	950	04	12	11 4 01 00160	100	40 796,7	40 796,7	40 796,7
Закупка товаров, работ и услуг для обеспечения государственных (муниципальных) нужд	950	04	12	11 4 01 00160	200	10 129,7	10 082,7	10 082,7
Предоставление субсидий бюджетным, автономным учреждениям и иным некоммерческим организациям	950	04	12	11 4 01 00160	600	10 794,8	10 794,8	10 794,8
Иные бюджетные ассигнования	950	04	12	11 4 01 00160	800	6,7	3,8	3,8
Непрограммные расходы органов государственной власти Ленинградской области	950	04	12	68 0 00 00000		103,0	0,0	0,0
Непрограммные расходы	950	04	12	68 9 00 00000		103,0	0,0	0,0
Непрограммные расходы	950	04	12	68 9 01 00000		103,0	0,0	0,0
Исполнение судебных актов Российской Федерации и мировых соглашений по возмещению вреда	950	04	12	68 9 01 10070		103,0	0,0	0,0
Иные бюджетные ассигнования	950	04	12	68 9 01 10070	800	103,0	0,0	0,0
<b>ЗАКОНОДАТЕЛЬНОЕ СОБРАНИЕ ЛЕНИНГРАДСКОЙ ОБЛАСТИ</b>	<b>960</b>					<b>777 259,6</b>	<b>754 395,8</b>	<b>754 395,8</b>
<b>ОБЩЕГОСУДАРСТВЕННЫЕ ВОПРОСЫ</b>	<b>960</b>	<b>01</b>	<b>00</b>			<b>774 321,7</b>	<b>750 814,9</b>	<b>750 814,9</b>
Функционирование законодательных (представительных) органов государственной власти и представительных органов муниципальных образований	960	01	03			774 321,7	748 555,7	748 555,7
Обеспечение деятельности государственных органов Ленинградской области	960	01	03	67 0 00 00000		774 321,7	748 555,7	748 555,7
Обеспечение деятельности аппаратов государственных органов Ленинградской области	960	01	03	67 3 00 00000		522 972,4	503 621,4	503 621,4
Непрограммные расходы	960	01	03	67 3 01 00000		522 972,4	503 621,4	503 621,4
Исполнение функций государственных органов Ленинградской области	960	01	03	67 3 01 00150		517 922,4	498 871,4	498 871,4
Расходы на выплаты персоналу в целях обеспечения выполнения функций государственными (муниципальными) органами, казенными учреждениями, органами управления государственными внебюджетными фондами	960	01	03	67 3 01 00150	100	440 716,2	427 762,1	427 762,1

1	2	3	4	5	6	7	8	9
Закупка товаров, работ и услуг для обеспечения государственных (муниципальных) нужд	960	01	03	67 3 01 00150	200	66 596,2	61 099,3	61 099,3
Социальное обеспечение и иные выплаты населению	960	01	03	67 3 01 00150	300	10 610,0	10 010,0	10 010,0
Освещение деятельности органов государственной власти Ленинградской области в средствах массовой информации, печатных изданиях, в информационно-телекоммуникационной сети "Интернет"	960	01	03	67 3 01 98740		2 700,0	2 400,0	2 400,0
Закупка товаров, работ и услуг для обеспечения государственных (муниципальных) нужд	960	01	03	67 3 01 98740	200	2 700,0	2 400,0	2 400,0
Размещение и распространение материалов, в том числе носящих аудиовизуальный характер, о деятельности органов государственной власти Ленинградской области	960	01	03	67 3 01 98750		1 250,0	1 250,0	1 250,0
Закупка товаров, работ и услуг для обеспечения государственных (муниципальных) нужд	960	01	03	67 3 01 98750	200	1 250,0	1 250,0	1 250,0
Трансляция в теле- или радиозфире (в том числе в рамках новостной программы или отдельной передачи) информации о деятельности органов государственной власти Ленинградской области	960	01	03	67 3 01 98760		1 100,0	1 100,0	1 100,0
Закупка товаров, работ и услуг для обеспечения государственных (муниципальных) нужд	960	01	03	67 3 01 98760	200	1 100,0	1 100,0	1 100,0
Обеспечение деятельности Председателя Законодательного собрания Ленинградской области	960	01	03	67 4 00 00000		9 373,2	7 904,5	7 904,5
Непрограммные расходы	960	01	03	67 4 01 00000		9 373,2	7 904,5	7 904,5
Исполнение функций государственных органов Ленинградской области	960	01	03	67 4 01 00150		9 373,2	7 904,5	7 904,5
Расходы на выплаты персоналу в целях обеспечения выполнения функций государственными (муниципальными) органами, казенными учреждениями, органами управления государственными внебюджетными фондами	960	01	03	67 4 01 00150	100	9 373,2	7 904,5	7 904,5
Обеспечение деятельности депутатов Законодательного собрания Ленинградской области	960	01	03	67 5 00 00000		241 976,1	237 029,8	237 029,8
Непрограммные расходы	960	01	03	67 5 01 00000		241 976,1	237 029,8	237 029,8
Исполнение функций государственных органов Ленинградской области	960	01	03	67 5 01 00150		241 976,1	237 029,8	237 029,8



1	2	3	4	5	6	7	8	9
Расходы на выплаты персоналу в целях обеспечения выполнения функций государственными (муниципальными) органами, казенными учреждениями, органами управления государственными внебюджетными фондами	960	01	03	67 5 01 00150	100	241 976,1	237 029,8	237 029,8
Другие общегосударственные вопросы	960	01	13			0,0	2 259,2	2 259,2
Непрограммные расходы органов государственной власти Ленинградской области	960	01	13	68 0 00 00000		0,0	2 259,2	2 259,2
Непрограммные расходы	960	01	13	68 9 00 00000		0,0	2 259,2	2 259,2
Непрограммные расходы	960	01	13	68 9 01 00000		0,0	2 259,2	2 259,2
Обязательное государственное страхование лиц, замещающих государственные должности и должности государственных гражданских служащих Ленинградской области	960	01	13	68 9 01 12580		0,0	2 259,2	2 259,2
Закупка товаров, работ и услуг для обеспечения государственных (муниципальных) нужд	960	01	13	68 9 01 12580	200	0,0	2 259,2	2 259,2
ОБРАЗОВАНИЕ	960	07	00			1 309,0	1 309,0	1 309,0
Профессиональная подготовка, переподготовка и повышение квалификации	960	07	05			1 309,0	1 309,0	1 309,0
Обеспечение деятельности государственных органов Ленинградской области	960	07	05	67 0 00 00000		1 309,0	1 309,0	1 309,0
Обеспечение деятельности аппаратов государственных органов Ленинградской области	960	07	05	67 3 00 00000		1 309,0	1 309,0	1 309,0
Непрограммные расходы	960	07	05	67 3 01 00000		1 309,0	1 309,0	1 309,0
Исполнение функций государственных органов Ленинградской области	960	07	05	67 3 01 00150		1 309,0	1 309,0	1 309,0
Закупка товаров, работ и услуг для обеспечения государственных (муниципальных) нужд	960	07	05	67 3 01 00150	200	1 309,0	1 309,0	1 309,0
СОЦИАЛЬНАЯ ПОЛИТИКА	960	10	00			1 628,9	2 271,9	2 271,9
Другие вопросы в области социальной политики	960	10	06			1 628,9	2 271,9	2 271,9
Непрограммные расходы органов государственной власти Ленинградской области	960	10	06	68 0 00 00000		1 628,9	2 271,9	2 271,9
Непрограммные расходы	960	10	06	68 9 00 00000		1 628,9	2 271,9	2 271,9
Непрограммные расходы	960	10	06	68 9 01 00000		1 628,9	2 271,9	2 271,9
Расходы на обеспечение гарантий по государственной гражданской службе	960	10	06	68 9 01 13860		1 628,9	2 271,9	2 271,9

1	2	3	4	5	6	7	8	9
Расходы на выплаты персоналу в целях обеспечения выполнения функций государственными (муниципальными) органами, казенными учреждениями, органами управления государственными внебюджетными фондами	960	10	06	68 9 01 13860	100	1 214,3	1 857,3	1 857,3
Социальное обеспечение и иные выплаты населению	960	10	06	68 9 01 13860	300	414,6	414,6	414,6
<b>КОМИТЕТ ПО ФИЗИЧЕСКОЙ КУЛЬТУРЕ И СПОРТУ ЛЕНИНГРАДСКОЙ ОБЛАСТИ</b>	<b>961</b>					<b>2 730 157,9</b>	<b>2 028 642,8</b>	<b>2 255 199,6</b>
<b>СОЦИАЛЬНАЯ ПОЛИТИКА</b>	<b>961</b>	<b>10</b>	<b>00</b>			<b>1 587,0</b>	<b>1 487,0</b>	<b>878,0</b>
Социальное обеспечение населения	961	10	03			1 587,0	1 487,0	878,0
Государственная программа Ленинградской области "Социальная поддержка отдельных категорий граждан в Ленинградской области"	961	10	03	03 0 00 00000		1 587,0	1 487,0	878,0
Комплексы процессных мероприятий	961	10	03	03 4 00 00000		1 587,0	1 487,0	878,0
Комплекс процессных мероприятий "Обеспечение мерами социальной поддержки иных категорий граждан"	961	10	03	03 4 05 00000		1 587,0	1 487,0	878,0
Социальные выплаты и меры стимулирующего характера, связанные с профессиональной деятельностью	961	10	03	03 4 05 03830		1 587,0	1 487,0	878,0
Социальное обеспечение и иные выплаты населению	961	10	03	03 4 05 03830	300	1 587,0	1 487,0	878,0
<b>ФИЗИЧЕСКАЯ КУЛЬТУРА И СПОРТ</b>	<b>961</b>	<b>11</b>	<b>00</b>			<b>2 728 570,9</b>	<b>2 027 155,8</b>	<b>2 254 321,6</b>
Физическая культура	961	11	01			29 352,4	25 762,1	25 762,1
Государственная программа Ленинградской области "Развитие физической культуры и спорта в Ленинградской области"	961	11	01	04 0 00 00000		29 352,4	25 762,1	25 762,1
Комплексы процессных мероприятий	961	11	01	04 4 00 00000		29 352,4	25 762,1	25 762,1
Комплекс процессных мероприятий "Развитие физической культуры и спорта"	961	11	01	04 4 01 00000		28 860,9	25 762,1	25 762,1
Обеспечение деятельности (услуги, работы) государственных учреждений	961	11	01	04 4 01 00160		4 436,4	1 337,6	1 337,6
Предоставление субсидий бюджетным, автономным учреждениям и иным некоммерческим организациям	961	11	01	04 4 01 00160	600	4 436,4	1 337,6	1 337,6
Стимулирование и поощрение заслуг в сфере физической культуры и спорта, присвоение спортивных разрядов	961	11	01	04 4 01 15380		250,0	250,0	250,0
Закупка товаров, работ и услуг для обеспечения государственных (муниципальных) нужд	961	11	01	04 4 01 15380	200	100,0	100,0	100,0
Социальное обеспечение и иные выплаты населению	961	11	01	04 4 01 15380	300	150,0	150,0	150,0

1	2	3	4	5	6	7	8	9
Возмещение затрат, связанных с оказанием физкультурно-оздоровительных услуг	961	11	01	04 4 01 16290		24 174,5	24 174,5	24 174,5
Предоставление субсидий бюджетным, автономным учреждениям и иным некоммерческим организациям	961	11	01	04 4 01 16290	600	22 965,9	24 174,5	24 174,5
Иные бюджетные ассигнования	961	11	01	04 4 01 16290	800	1 208,6	0,0	0,0
Комплекс процессных мероприятий "Укрепление материально-технической базы учреждений физической культуры и спорта"	961	11	01	04 4 02 00000		491,5	0,0	0,0
Мероприятия по сохранению и развитию материально-технической базы государственных учреждений	961	11	01	04 4 02 13770		491,5	0,0	0,0
Предоставление субсидий бюджетным, автономным учреждениям и иным некоммерческим организациям	961	11	01	04 4 02 13770	600	491,5	0,0	0,0
Массовый спорт	961	11	02			1 560 991,1	996 469,3	1 222 610,2
Государственная программа Ленинградской области "Развитие физической культуры и спорта в Ленинградской области"	961	11	02	04 0 00 00000		1 560 991,1	996 469,3	1 222 610,2
Региональные проекты	961	11	02	04 2 00 00000		279 031,9	365 732,2	0,0
Региональный проект "Спорт - норма жизни"	961	11	02	04 2 P5 00000		279 031,9	365 732,2	0,0
Проектирование, строительство и реконструкция объектов государственной собственности	961	11	02	04 2 P5 04300		279 031,9	365 732,2	0,0
Капитальные вложения в объекты государственной (муниципальной) собственности	961	11	02	04 2 P5 04300	400	279 031,9	365 732,2	0,0
Комплексы процессных мероприятий	961	11	02	04 4 00 00000		60 351,7	44 860,0	44 560,0
Комплекс процессных мероприятий "Развитие физической культуры и спорта"	961	11	02	04 4 01 00000		60 351,7	44 860,0	44 560,0
Обеспечение деятельности (услуги, работы) государственных учреждений	961	11	02	04 4 01 00160		60 351,7	44 460,0	44 560,0
Предоставление субсидий бюджетным, автономным учреждениям и иным некоммерческим организациям	961	11	02	04 4 01 00160	600	60 351,7	44 460,0	44 560,0
Мероприятия по подготовке спортивных судей для Всероссийского физкультурно-спортивного комплекса "Готов к труду и обороне"	961	11	02	04 4 01 14370		0,0	400,0	0,0
Предоставление субсидий бюджетным, автономным учреждениям и иным некоммерческим организациям	961	11	02	04 4 01 14370	600	0,0	400,0	0,0
Отраслевые проекты	961	11	02	04 7 00 00000		1 221 607,6	585 877,1	1 178 050,2

1	2	3	4	5	6	7	8	9
Отраслевой проект "Развитие объектов физической культуры и спорта"	961	11	02	04 7 01 00000		1 221 607,6	585 877,1	1 178 050,2
Проектирование, строительство и реконструкция объектов государственной собственности	961	11	02	04 7 01 04300		643 452,5	0,0	850 232,1
Капитальные вложения в объекты государственной (муниципальной) собственности	961	11	02	04 7 01 04300	400	643 452,5	0,0	850 232,1
Субсидии на капитальный ремонт объектов физической культуры и спорта	961	11	02	04 7 01 74060		430 441,2	402 203,6	244 097,2
Межбюджетные трансферты	961	11	02	04 7 01 74060	500	430 441,2	402 203,6	244 097,2
Субсидии на капитальный ремонт объектов физической культуры и спорта (остатки средств на начало текущего финансового года)	961	11	02	04 7 01 7406Ю		121 048,3	0,0	0,0
Межбюджетные трансферты	961	11	02	04 7 01 7406Ю	500	121 048,3	0,0	0,0
Закупка и монтаж оборудования для создания "умных" спортивных площадок	961	11	02	04 7 01 R7530		0,0	183 673,5	83 720,9
Закупка товаров, работ и услуг для обеспечения государственных (муниципальных) нужд	961	11	02	04 7 01 R7530	200	0,0	183 673,5	83 720,9
Закупка и монтаж оборудования для создания "умных" спортивных площадок (остатки средств на начало текущего финансового года)	961	11	02	04 7 01 R753Ю		26 665,5	0,0	0,0
Межбюджетные трансферты	961	11	02	04 7 01 R753Ю	500	26 665,5	0,0	0,0
Спорт высших достижений	961	11	03			827 155,3	715 814,6	716 857,4
Государственная программа Ленинградской области "Развитие физической культуры и спорта в Ленинградской области"	961	11	03	04 0 00 00000		827 155,3	715 814,6	716 857,4
Региональные проекты	961	11	03	04 2 00 00000		8 599,3	0,0	0,0
Региональный проект "Спорт - норма жизни"	961	11	03	04 2 P5 00000		8 599,3	0,0	0,0
Государственная поддержка организаций, входящих в систему спортивной подготовки	961	11	03	04 2 P5 50810		4 369,0	0,0	0,0
Предоставление субсидий бюджетным, автономным учреждениям и иным некоммерческим организациям	961	11	03	04 2 P5 50810	600	4 369,0	0,0	0,0

1	2	3	4	5	6	7	8	9
Приобретение спортивного оборудования и инвентаря для приведения организаций дополнительного образования со специальным наименованием "спортивная школа", использующих в своем наименовании слово "олимпийский" или образованные на его основе слова или словосочетания, в нормативное состояние	961	11	03	04 2 P5 52290		4 230,3	0,0	0,0
Закупка товаров, работ и услуг для обеспечения государственных (муниципальных) нужд	961	11	03	04 2 P5 52290	200	4 230,3	0,0	0,0
Комплексы процессных мероприятий	961	11	03	04 4 00 00000		818 555,9	715 814,6	716 857,4
Комплекс процессных мероприятий "Развитие физической культуры и спорта"	961	11	03	04 4 01 00000		766 137,9	694 167,5	695 210,3
Обеспечение деятельности (услуги, работы) государственных учреждений	961	11	03	04 4 01 00160		654 244,0	584 875,0	586 417,8
Предоставление субсидий бюджетным, автономным учреждениям и иным некоммерческим организациям	961	11	03	04 4 01 00160	600	654 244,0	584 875,0	586 417,8
Организация и проведение мероприятий, направленных на обеспечение участия в спортивных мероприятиях	961	11	03	04 4 01 06110		5 213,9	2 056,0	2 056,0
Предоставление субсидий бюджетным, автономным учреждениям и иным некоммерческим организациям	961	11	03	04 4 01 06110	600	5 213,9	2 056,0	2 056,0
Субсидии юридическим лицам на государственную поддержку профессионального спорта	961	11	03	04 4 01 06570		60 000,0	60 000,0	60 000,0
Иные бюджетные ассигнования	961	11	03	04 4 01 06570	800	60 000,0	60 000,0	60 000,0
Мероприятия по организации краткосрочных курсов повышения квалификации и обучения специалистов физкультурно-спортивных организаций	961	11	03	04 4 01 14380		0,0	500,0	0,0
Предоставление субсидий бюджетным, автономным учреждениям и иным некоммерческим организациям	961	11	03	04 4 01 14380	600	0,0	500,0	0,0
Стимулирование и поощрение заслуг в сфере физической культуры и спорта, присвоение спортивных разрядов	961	11	03	04 4 01 15380		35 430,0	35 486,5	35 486,5
Предоставление субсидий бюджетным, автономным учреждениям и иным некоммерческим организациям	961	11	03	04 4 01 15380	600	35 430,0	35 486,5	35 486,5
Субсидии на обеспечение уровня финансирования организаций, осуществляющих подготовку спортивного резерва	961	11	03	04 4 01 74600		11 250,0	11 250,0	11 250,0
Межбюджетные трансферты	961	11	03	04 4 01 74600	500	11 250,0	11 250,0	11 250,0

1	2	3	4	5	6	7	8	9
Комплекс процессных мероприятий "Укрепление материально-технической базы учреждений физической культуры и спорта"	961	11	03	04 4 02 00000		52 418,0	21 647,1	21 647,1
Возмещение недополученных доходов концессионера при осуществлении специальных обязательств концессионера на стадии эксплуатации объекта спорта	961	11	03	04 4 02 06010		1 714,0	2 441,7	2 441,7
Иные бюджетные ассигнования	961	11	03	04 4 02 06010	800	1 714,0	2 441,7	2 441,7
Мероприятия по сохранению и развитию материально-технической базы государственных учреждений	961	11	03	04 4 02 13770		50 704,0	19 205,4	19 205,4
Предоставление субсидий бюджетным, автономным учреждениям и иным некоммерческим организациям	961	11	03	04 4 02 13770	600	50 704,0	19 205,4	19 205,4
Другие вопросы в области физической культуры и спорта	961	11	05			311 072,1	289 109,8	289 091,9
Государственная программа Ленинградской области "Развитие физической культуры и спорта в Ленинградской области"	961	11	05	04 0 00 00000		311 072,1	289 109,8	289 091,9
Комплексы процессных мероприятий	961	11	05	04 4 00 00000		311 072,1	289 109,8	289 091,9
Комплекс процессных мероприятий "Развитие физической культуры и спорта"	961	11	05	04 4 01 00000		277 597,7	257 583,2	257 565,3
Обеспечение деятельности (услуги, работы) государственных учреждений	961	11	05	04 4 01 00160		277 597,7	257 583,2	257 565,3
Предоставление субсидий бюджетным, автономным учреждениям и иным некоммерческим организациям	961	11	05	04 4 01 00160	600	277 597,7	257 583,2	257 565,3
Комплекс процессных мероприятий "Укрепление материально-технической базы учреждений физической культуры и спорта"	961	11	05	04 4 02 00000		33 474,4	31 526,6	31 526,6
Мероприятия по сохранению и развитию материально-технической базы государственных учреждений	961	11	05	04 4 02 13770		33 474,4	31 526,6	31 526,6
Предоставление субсидий бюджетным, автономным учреждениям и иным некоммерческим организациям	961	11	05	04 4 02 13770	600	33 474,4	31 526,6	31 526,6
<b>КОМИТЕТ ПО КУЛЬТУРЕ И ТУРИЗМУ ЛЕНИНГРАДСКОЙ ОБЛАСТИ</b>	<b>962</b>					<b>3 440 226,1</b>	<b>2 668 877,4</b>	<b>3 229 794,5</b>
<b>НАЦИОНАЛЬНАЯ ЭКОНОМИКА</b>	<b>962</b>	<b>04</b>	<b>00</b>			<b>639 191,4</b>	<b>182 165,3</b>	<b>189 249,7</b>
Другие вопросы в области национальной экономики	962	04	12			639 191,4	182 165,3	189 249,7
Государственная программа Ленинградской области "Развитие внутреннего и въездного туризма в Ленинградской области"	962	04	12	17 0 00 00000		639 191,4	182 165,3	189 249,7

1	2	3	4	5	6	7	8	9
Региональные проекты	962	04	12	17 2 00 00000		462 246,8	31 114,4	31 114,4
Региональный проект "Развитие туристической инфраструктуры"	962	04	12	17 2 J1 00000		423 181,6	0,0	0,0
Создание модульных некапитальных средств размещения при реализации инвестиционных проектов	962	04	12	17 2 J1 55220		251 927,3	0,0	0,0
Иные бюджетные ассигнования	962	04	12	17 2 J1 55220	800	251 927,3	0,0	0,0
Создание и внедрение программы поддержки и продвижения событийных мероприятий	962	04	12	17 2 J1 Ф5581		18 553,6	0,0	0,0
Предоставление субсидий бюджетным, автономным учреждениям и иным некоммерческим организациям	962	04	12	17 2 J1 Ф5581	600	18 553,6	0,0	0,0
Обеспечение поддержки реализации общественных инициатив, направленных на развитие туристической инфраструктуры	962	04	12	17 2 J1 Ф5582		22 537,2	0,0	0,0
Иные бюджетные ассигнования	962	04	12	17 2 J1 Ф5582	800	22 537,2	0,0	0,0
Государственная поддержка развития инфраструктуры туризма	962	04	12	17 2 J1 Ф5583		30 163,6	0,0	0,0
Иные бюджетные ассигнования	962	04	12	17 2 J1 Ф5583	800	30 163,6	0,0	0,0
Государственная поддержка региональных программ по проектированию туристского кода центра города	962	04	12	17 2 J1 Ф5584		100 000,0	0,0	0,0
Закупка товаров, работ и услуг для обеспечения государственных (муниципальных) нужд	962	04	12	17 2 J1 Ф5584	200	100 000,0	0,0	0,0
Региональный проект "Повышение доступности туристических продуктов"	962	04	12	17 2 J2 00000		39 065,2	31 114,4	31 114,4
Создание и внедрение программы поддержки и продвижения событийных мероприятий	962	04	12	17 2 J2 53300		6 122,7	0,0	0,0
Предоставление субсидий бюджетным, автономным учреждениям и иным некоммерческим организациям	962	04	12	17 2 J2 53300	600	6 122,7	0,0	0,0
Разработка и реализация комплекса мер, направленных на повышение доступности и популяризации туризма для детей школьного возраста	962	04	12	17 2 J2 53420		32 942,5	31 114,4	31 114,4
Иные бюджетные ассигнования	962	04	12	17 2 J2 53420	800	32 942,5	31 114,4	31 114,4
Комплексы процессных мероприятий	962	04	12	17 4 00 00000		176 944,6	151 050,9	158 135,3
Комплекс процессных мероприятий "Развитие туристского потенциала Ленинградской области"	962	04	12	17 4 01 00000		176 944,6	151 050,9	158 135,3
Обеспечение деятельности (услуги, работы) государственных учреждений	962	04	12	17 4 01 00160		117 591,9	94 798,2	94 798,2

1	2	3	4	5	6	7	8	9
Предоставление субсидий бюджетным, автономным учреждениям и иным некоммерческим организациям	962	04	12	17 4 01 00160	600	117 591,9	94 798,2	94 798,2
Субсидии некоммерческим организациям, не являющимся государственными (муниципальными) учреждениями, на реализацию проекта "Мой родной край - Ленинградская область"	962	04	12	17 4 01 06950		35 590,0	32 490,0	32 490,0
Предоставление субсидий бюджетным, автономным учреждениям и иным некоммерческим организациям	962	04	12	17 4 01 06950	600	35 590,0	32 490,0	32 490,0
Реализация межрегиональных и международных туристских проектов	962	04	12	17 4 01 14640		4 672,0	4 672,0	4 672,0
Предоставление субсидий бюджетным, автономным учреждениям и иным некоммерческим организациям	962	04	12	17 4 01 14640	600	4 672,0	4 672,0	4 672,0
Продвижение туристского потенциала Ленинградской области	962	04	12	17 4 01 14650		10 200,0	10 200,0	17 284,4
Закупка товаров, работ и услуг для обеспечения государственных (муниципальных) нужд	962	04	12	17 4 01 14650	200	0,0	0,0	7 084,4
Предоставление субсидий бюджетным, автономным учреждениям и иным некоммерческим организациям	962	04	12	17 4 01 14650	600	10 200,0	10 200,0	10 200,0
Мероприятие по развитию кадрового потенциала в сфере туризма	962	04	12	17 4 01 14690		7 630,7	7 630,7	7 630,7
Предоставление субсидий бюджетным, автономным учреждениям и иным некоммерческим организациям	962	04	12	17 4 01 14690	600	7 630,7	7 630,7	7 630,7
Разработка методических рекомендаций, направленных на создание условий для развития туризма в Ленинградской области	962	04	12	17 4 01 15310		1 260,0	1 260,0	1 260,0
Закупка товаров, работ и услуг для обеспечения государственных (муниципальных) нужд	962	04	12	17 4 01 15310	200	1 260,0	1 260,0	1 260,0
<b>ЖИЛИЩНО-КОММУНАЛЬНОЕ ХОЗЯЙСТВО</b>	962	05	00			30 000,0	25 000,0	17 915,6
Благоустройство	962	05	03			30 000,0	25 000,0	17 915,6
Государственная программа Ленинградской области "Развитие внутреннего и въездного туризма в Ленинградской области"	962	05	03	17 0 00 00000		30 000,0	25 000,0	17 915,6
<b>Приоритетные проекты</b>	962	05	03	17 6 00 00000		30 000,0	25 000,0	17 915,6
Приоритетный проект "Вело-47"	962	05	03	17 6 14 00000		30 000,0	25 000,0	17 915,6



1	2	3	4	5	6	7	8	9
Субсидии на реализацию мероприятий по созданию и развитию инфраструктуры активных видов туризма на территории муниципальных образований Ленинградской области	962	05	03	17 6 14 74950		30 000,0	25 000,0	17 915,6
Межбюджетные трансферты	962	05	03	17 6 14 74950	500	30 000,0	25 000,0	17 915,6
<b>ОБРАЗОВАНИЕ</b>	962	07	00			233 203,1	207 566,2	207 566,2
Дополнительное образование детей	962	07	03			9 000,0	9 000,0	9 000,0
Государственная программа Ленинградской области "Развитие культуры в Ленинградской области"	962	07	03	05 0 00 00000		9 000,0	9 000,0	9 000,0
Комплексы процессных мероприятий	962	07	03	05 4 00 00000		9 000,0	9 000,0	9 000,0
Комплекс процессных мероприятий "Создание условий для развития творчества"	962	07	03	05 4 04 00000		9 000,0	9 000,0	9 000,0
Государственная поддержка отрасли культуры	962	07	03	05 4 04 75190		9 000,0	9 000,0	9 000,0
Межбюджетные трансферты	962	07	03	05 4 04 75190	500	9 000,0	9 000,0	9 000,0
Среднее профессиональное образование	962	07	04			221 802,9	197 417,0	197 417,0
Государственная программа Ленинградской области "Современное образование Ленинградской области"	962	07	04	02 0 00 00000		221 802,9	197 417,0	197 417,0
Комплексы процессных мероприятий	962	07	04	02 4 00 00000		221 802,9	197 417,0	197 417,0
Комплекс процессных мероприятий "Обеспечение реализации программ профессионального образования"	962	07	04	02 4 03 00000		217 895,9	194 682,0	194 682,0
Обеспечение деятельности (услуги, работы) государственных учреждений	962	07	04	02 4 03 00160		215 789,9	192 576,0	192 576,0
Предоставление субсидий бюджетным, автономным учреждениям и иным некоммерческим организациям	962	07	04	02 4 03 00160	600	215 789,9	192 576,0	192 576,0
Ежемесячное денежное вознаграждение за классное руководство (кураторство) педагогическим работникам государственных образовательных организаций субъектов Российской Федерации и г. Байконура, муниципальных образовательных организаций, реализующих образовательные программы среднего профессионального образования, в том числе программы профессионального обучения для лиц с ограниченными возможностями здоровья	962	07	04	02 4 03 53630		2 106,0	2 106,0	2 106,0
Предоставление субсидий бюджетным, автономным учреждениям и иным некоммерческим организациям	962	07	04	02 4 03 53630	600	2 106,0	2 106,0	2 106,0

1	2	3	4	5	6	7	8	9
Комплекс процессных мероприятий "Предоставление социальных гарантий студентам, обучающимся по программам профессионального образования, и студентам и аспирантам, обучающимся по программам высшего образования"	962	07	04	02 4 07 00000		3 907,0	2 735,0	2 735,0
Стипендиальное обеспечение и другие денежные выплаты студентам и аспирантам государственных образовательных организаций высшего образования Ленинградской области, студентам государственных профессиональных образовательных организаций Ленинградской области	962	07	04	02 4 07 03310		3 739,0	2 567,0	2 567,0
Предоставление субсидий бюджетным, автономным учреждениям и иным некоммерческим организациям	962	07	04	02 4 07 03310	600	3 739,0	2 567,0	2 567,0
Именная стипендия Губернатора Ленинградской области для студентов-инвалидов, обучающихся в государственных профессиональных образовательных организациях и образовательных организациях высшего образования Ленинградской области, реализующих образовательные программы среднего профессионального образования	962	07	04	02 4 07 03510		60,0	60,0	60,0
Предоставление субсидий бюджетным, автономным учреждениям и иным некоммерческим организациям	962	07	04	02 4 07 03510	600	60,0	60,0	60,0
Именная стипендия Губернатора Ленинградской области для одаренных детей-сирот и детей, оставшихся без попечения родителей, а также лиц из числа детей-сирот и детей, оставшихся без попечения родителей, обучающихся в государственных профессиональных образовательных организациях и образовательных организациях высшего образования Ленинградской области, реализующих образовательные программы среднего профессионального образования	962	07	04	02 4 07 03930		108,0	108,0	108,0
Предоставление субсидий бюджетным, автономным учреждениям и иным некоммерческим организациям	962	07	04	02 4 07 03930	600	108,0	108,0	108,0
Профессиональная подготовка, переподготовка и повышение квалификации	962	07	05			2 100,2	849,2	849,2
Государственная программа Ленинградской области "Современное образование Ленинградской области"	962	07	05	02 0 00 00000		2 100,2	849,2	849,2
Комплексы процессных мероприятий	962	07	05	02 4 00 00000		2 100,2	849,2	849,2

1	2	3	4	5	6	7	8	9
Комплекс процессных мероприятий "Реализация программ дополнительного профессионального образования для развития кадрового потенциала"	962	07	05	02 4 04 00000		2 100,2	849,2	849,2
Обеспечение деятельности (услуги, работы) государственных учреждений	962	07	05	02 4 04 00160		2 100,2	849,2	849,2
Предоставление субсидий бюджетным, автономным учреждениям и иным некоммерческим организациям	962	07	05	02 4 04 00160	600	2 100,2	849,2	849,2
Молодежная политика	962	07	07			300,0	300,0	300,0
Государственная программа Ленинградской области "Развитие культуры в Ленинградской области"	962	07	07	05 0 00 00000		300,0	300,0	300,0
Комплексы процессных мероприятий	962	07	07	05 4 00 00000		300,0	300,0	300,0
Комплекс процессных мероприятий "Создание условий для развития творчества"	962	07	07	05 4 04 00000		300,0	300,0	300,0
Премии Губернатора Ленинградской области для поддержки талантливой молодежи	962	07	07	05 4 04 03270		300,0	300,0	300,0
Социальное обеспечение и иные выплаты населению	962	07	07	05 4 04 03270	300	300,0	300,0	300,0
<b>КУЛЬТУРА, КИНЕМАТОГРАФИЯ</b>	962	08	00			2 529 196,9	2 246 428,1	2 807 345,2
<b>Культура</b>	962	08	01			2 514 796,9	2 232 028,1	2 792 945,2
Государственная программа Ленинградской области "Социальная поддержка отдельных категорий граждан в Ленинградской области"	962	08	01	03 0 00 00000		4 173,9	4 173,9	4 173,9
Комплексы процессных мероприятий	962	08	01	03 4 00 00000		4 173,9	4 173,9	4 173,9
Комплекс процессных мероприятий "Повышение качества жизни лиц пожилого возраста и инвалидов"	962	08	01	03 4 08 00000		4 173,9	4 173,9	4 173,9
Приспособление объектов социальной сферы для доступа инвалидов	962	08	01	03 4 08 15560		1 975,0	4 173,9	4 173,9
Закупка товаров, работ и услуг для обеспечения государственных (муниципальных) нужд	962	08	01	03 4 08 15560	200	1 430,0	0,0	0,0
Предоставление субсидий бюджетным, автономным учреждениям и иным некоммерческим организациям	962	08	01	03 4 08 15560	600	545,0	4 173,9	4 173,9
Субсидии на мероприятия по формированию доступной среды жизнедеятельности для инвалидов в Ленинградской области	962	08	01	03 4 08 70930		2 198,9	0,0	0,0
Межбюджетные трансферты	962	08	01	03 4 08 70930	500	2 198,9	0,0	0,0
Государственная программа Ленинградской области "Развитие культуры в Ленинградской области"	962	08	01	05 0 00 00000		2 501 215,0	2 218 446,2	2 779 363,3

1	2	3	4	5	6	7	8	9
Региональные проекты	962	08	01	05 2 00 00000		108 079,1	0,0	0,0
Региональный проект "Культурная среда"	962	08	01	05 2 A1 00000		72 102,1	0,0	0,0
Развитие сети учреждений культурно-досугового типа	962	08	01	05 2 A1 55130		49 502,7	0,0	0,0
Межбюджетные трансферты	962	08	01	05 2 A1 55130	500	49 502,7	0,0	0,0
Оснащение региональных и муниципальных театров, находящихся в городах с численностью населения более 300 тысяч человек	962	08	01	05 2 A1 55840		22 599,4	0,0	0,0
Предоставление субсидий бюджетным, автономным учреждениям и иным некоммерческим организациям	962	08	01	05 2 A1 55840	600	22 599,4	0,0	0,0
Региональный проект "Творческие люди"	962	08	01	05 2 A2 00000		35 977,0	0,0	0,0
Поддержка театральных, музыкальных и кинофестивалей проводимых государственными учреждениями Ленинградской области	962	08	01	05 2 A2 14470		27 700,0	0,0	0,0
Предоставление субсидий бюджетным, автономным учреждениям и иным некоммерческим организациям	962	08	01	05 2 A2 14470	600	27 700,0	0,0	0,0
Премирование победителей конкурсов в сфере культуры и искусства	962	08	01	05 2 A2 15620		1 477,0	0,0	0,0
Предоставление субсидий бюджетным, автономным учреждениям и иным некоммерческим организациям	962	08	01	05 2 A2 15620	600	1 477,0	0,0	0,0
Государственная поддержка отрасли культуры	962	08	01	05 2 A2 55190		2 800,0	0,0	0,0
Предоставление субсидий бюджетным, автономным учреждениям и иным некоммерческим организациям	962	08	01	05 2 A2 55190	600	2 800,0	0,0	0,0
Государственная поддержка отрасли культуры	962	08	01	05 2 A2 75190		4 000,0	0,0	0,0
Межбюджетные трансферты	962	08	01	05 2 A2 75190	500	4 000,0	0,0	0,0
Комплексы процессных мероприятий	962	08	01	05 4 00 00000		2 216 298,1	2 094 446,2	2 699 363,3
Комплекс процессных мероприятий "Создание условий для развития библиотечного дела и популяризации чтения"	962	08	01	05 4 01 00000		143 296,9	142 269,7	147 070,6
Обеспечение деятельности (услуги, работы) государственных учреждений	962	08	01	05 4 01 00160		81 929,0	81 929,0	81 929,0
Расходы на выплаты персоналу в целях обеспечения выполнения функций государственными (муниципальными) органами, казенными учреждениями, органами управления государственными внебюджетными фондами	962	08	01	05 4 01 00160	100	71 120,2	71 120,2	71 120,2
Закупка товаров, работ и услуг для обеспечения государственных (муниципальных) нужд	962	08	01	05 4 01 00160	200	10 701,5	10 701,5	10 701,5

1	2	3	4	5	6	7	8	9
Иные бюджетные ассигнования	962	08	01	05 4 01 00160	800	107,4	107,4	107,4
Популяризация чтения и деятельности библиотек	962	08	01	05 4 01 15430		5 416,8	4 562,8	4 562,8
Расходы на выплаты персоналу в целях обеспечения выполнения функций государственными (муниципальными) органами, казенными учреждениями, органами управления государственными внебюджетными фондами	962	08	01	05 4 01 15430	100	7,0	0,0	0,0
Закупка товаров, работ и услуг для обеспечения государственных (муниципальных) нужд	962	08	01	05 4 01 15430	200	5 409,8	4 562,8	4 562,8
Государственная поддержка отрасли культуры	962	08	01	05 4 01 55190		38 007,3	37 700,0	42 389,7
Закупка товаров, работ и услуг для обеспечения государственных (муниципальных) нужд	962	08	01	05 4 01 55190	200	38 007,3	37 700,0	42 389,7
Государственная поддержка отрасли культуры	962	08	01	05 4 01 75190		9 000,0	9 000,0	9 000,0
Межбюджетные трансферты	962	08	01	05 4 01 75190	500	9 000,0	9 000,0	9 000,0
Государственная поддержка отрасли культуры	962	08	01	05 4 01 R5190		8 943,7	9 077,8	9 189,1
Закупка товаров, работ и услуг для обеспечения государственных (муниципальных) нужд	962	08	01	05 4 01 R5190	200	8 943,7	9 077,8	9 189,1
Комплекс процессных мероприятий "Создание условий для развития творчества"	962	08	01	05 4 04 00000		237 524,5	169 927,2	169 954,7
Обеспечение деятельности (услуги, работы) государственных учреждений	962	08	01	05 4 04 00160		113 966,8	106 966,8	106 966,8
Предоставление субсидий бюджетным, автономным учреждениям и иным некоммерческим организациям	962	08	01	05 4 04 00160	600	113 966,8	106 966,8	106 966,8
Проведение мероприятий, посвященных значимым событиям, продвижению культурных брендов Ленинградской области	962	08	01	05 4 04 15460		107 167,3	48 623,4	49 650,9
Закупка товаров, работ и услуг для обеспечения государственных (муниципальных) нужд	962	08	01	05 4 04 15460	200	700,0	0,0	0,0
Предоставление субсидий бюджетным, автономным учреждениям и иным некоммерческим организациям	962	08	01	05 4 04 15460	600	106 467,3	48 623,4	49 650,9
Премирование победителей конкурсов в сфере культуры и искусства	962	08	01	05 4 04 15620		9 860,0	11 337,0	11 337,0
Социальное обеспечение и иные выплаты населению	962	08	01	05 4 04 15620	300	550,0	550,0	550,0
Предоставление субсидий бюджетным, автономным учреждениям и иным некоммерческим организациям	962	08	01	05 4 04 15620	600	9 310,0	10 787,0	10 787,0
Государственная поддержка отрасли культуры	962	08	01	05 4 04 75190		6 530,4	3 000,0	2 000,0

1	2	3	4	5	6	7	8	9
Межбюджетные трансферты	962	08	01	05 4 04 75190	500	6 530,4	3 000,0	2 000,0
Комплекс процессных мероприятий "Создание условий для развития искусства"	962	08	01	05 4 05 00000		731 853,4	746 607,4	746 897,5
Обеспечение деятельности (услуги, работы) государственных учреждений	962	08	01	05 4 05 00160		725 728,9	741 214,9	741 536,8
Предоставление субсидий бюджетным, автономным учреждениям и иным некоммерческим организациям	962	08	01	05 4 05 00160	600	725 728,9	741 214,9	741 536,8
Поддержка творческой деятельности и укрепление материально-технической базы муниципальных театров в населенных пунктах с численностью населения до 300 тысяч человек	962	08	01	05 4 05 R4660		2 203,9	2 144,5	2 089,8
Предоставление субсидий бюджетным, автономным учреждениям и иным некоммерческим организациям	962	08	01	05 4 05 R4660	600	2 203,9	2 144,5	2 089,8
Поддержка творческой деятельности и техническое оснащение детских и кукольных театров	962	08	01	05 4 05 R5170		3 920,6	3 248,0	3 270,9
Предоставление субсидий бюджетным, автономным учреждениям и иным некоммерческим организациям	962	08	01	05 4 05 R5170	600	3 920,6	3 248,0	3 270,9
Комплекс процессных мероприятий "Создание условий для развития парков"	962	08	01	05 4 06 00000		136 030,3	101 030,3	101 030,3
Обеспечение деятельности (услуги, работы) государственных учреждений	962	08	01	05 4 06 00160		120 030,3	85 030,3	85 030,3
Предоставление субсидий бюджетным, автономным учреждениям и иным некоммерческим организациям	962	08	01	05 4 06 00160	600	120 030,3	85 030,3	85 030,3
Обеспечение благоустройства парков	962	08	01	05 4 06 15470		16 000,0	16 000,0	16 000,0
Предоставление субсидий бюджетным, автономным учреждениям и иным некоммерческим организациям	962	08	01	05 4 06 15470	600	16 000,0	16 000,0	16 000,0
Комплекс процессных мероприятий "Обеспечение деятельности в системе управления сферой культуры, повышения качества услуг и сохранение кадрового потенциала работников учреждений культуры"	962	08	01	05 4 07 00000		967 593,0	934 611,7	1 534 410,2
Обеспечение деятельности (услуги, работы) государственных учреждений	962	08	01	05 4 07 00160		1 500,0	1 500,0	1 500,0
Предоставление субсидий бюджетным, автономным учреждениям и иным некоммерческим организациям	962	08	01	05 4 07 00160	600	1 500,0	1 500,0	1 500,0
Мероприятия по сохранению и развитию материально-технической базы государственных учреждений	962	08	01	05 4 07 13770		72 292,3	39 311,0	28 272,3

1	2	3	4	5	6	7	8	9
Закупка товаров, работ и услуг для обеспечения государственных (муниципальных) нужд	962	08	01	05 4 07 13770	200	5 820,0	0,0	0,0
Предоставление субсидий бюджетным, автономным учреждениям и иным некоммерческим организациям	962	08	01	05 4 07 13770	600	66 472,3	39 311,0	28 272,3
Мероприятия организационного характера	962	08	01	05 4 07 15480		800,0	800,0	800,0
Закупка товаров, работ и услуг для обеспечения государственных (муниципальных) нужд	962	08	01	05 4 07 15480	200	800,0	800,0	800,0
Субсидии на софинансирование дополнительных расходов местных бюджетов на сохранение целевых показателей повышения оплаты труда работников муниципальных учреждений культуры в соответствии с Указом Президента Российской Федерации от 7 мая 2012 года № 597 "О мероприятиях по реализации государственной социальной политики"	962	08	01	05 4 07 70360		893 000,7	893 000,7	893 000,7
Межбюджетные трансферты	962	08	01	05 4 07 70360	500	893 000,7	893 000,7	893 000,7
Государственная поддержка отрасли культуры	962	08	01	05 4 07 R5190		0,0	0,0	610 837,2
Закупка товаров, работ и услуг для обеспечения государственных (муниципальных) нужд	962	08	01	05 4 07 R5190	200	0,0	0,0	610 837,2
Приоритетные проекты	962	08	01	05 6 00 00000		2 324,0	0,0	0,0
Приоритетный проект "Создание модели внедрения энергоэффективных технологий на территории Ленинградской области"	962	08	01	05 6 01 00000		2 324,0	0,0	0,0
Установка датчиков погоды, тепловых датчиков и тепловых регуляторов в учреждениях	962	08	01	05 6 01 16270		2 324,0	0,0	0,0
Предоставление субсидий бюджетным, автономным учреждениям и иным некоммерческим организациям	962	08	01	05 6 01 16270	600	2 324,0	0,0	0,0
Отраслевые проекты	962	08	01	05 7 00 00000		174 513,8	124 000,0	80 000,0
Отраслевой проект "Развитие инфраструктуры культуры"	962	08	01	05 7 01 00000		174 513,8	124 000,0	80 000,0
Субсидии на капитальный ремонт объектов культуры городских поселений, муниципальных районов и городского округа Ленинградской области	962	08	01	05 7 01 70350		174 513,8	124 000,0	80 000,0
Межбюджетные трансферты	962	08	01	05 7 01 70350	500	174 513,8	124 000,0	80 000,0
Государственная программа Ленинградской области "Устойчивое общественное развитие в Ленинградской области"	962	08	01	15 0 00 00000		9 408,0	9 408,0	9 408,0
Комплексы процессных мероприятий	962	08	01	15 4 00 00000		9 408,0	9 408,0	9 408,0

1	2	3	4	5	6	7	8	9
Комплекс процессных мероприятий "Развитие международных, внешнеэкономических и межрегиональных связей Ленинградской области"	962	08	01	15 4 02 00000		9 408,0	9 408,0	9 408,0
Взаимодействие с соотечественниками, проживающими за рубежом	962	08	01	15 4 02 15850		9 408,0	9 408,0	9 408,0
Закупка товаров, работ и услуг для обеспечения государственных (муниципальных) нужд	962	08	01	15 4 02 15850	200	713,7	713,7	713,7
Предоставление субсидий бюджетным, автономным учреждениям и иным некоммерческим организациям	962	08	01	15 4 02 15850	600	8 694,3	8 694,3	8 694,3
Кинематография	962	08	02			14 400,0	14 400,0	14 400,0
Государственная программа Ленинградской области "Развитие культуры в Ленинградской области"	962	08	02	05 0 00 00000		14 400,0	14 400,0	14 400,0
Комплексы процессных мероприятий	962	08	02	05 4 00 00000		14 400,0	14 400,0	14 400,0
Комплекс процессных мероприятий "Создание условий для развития искусства"	962	08	02	05 4 05 00000		14 400,0	14 400,0	14 400,0
Субсидии организациям кинематографии на возмещение части затрат, связанных с производством кинофильмов на территории Ленинградской области	962	08	02	05 4 05 06510		14 400,0	14 400,0	14 400,0
Иные бюджетные ассигнования	962	08	02	05 4 05 06510	800	14 400,0	14 400,0	14 400,0
<b>СОЦИАЛЬНАЯ ПОЛИТИКА</b>	962	10	00			8 634,8	7 717,8	7 717,8
Социальное обеспечение населения	962	10	03			7 145,0	6 228,0	6 228,0
Государственная программа Ленинградской области "Социальная поддержка отдельных категорий граждан в Ленинградской области"	962	10	03	03 0 00 00000		7 145,0	6 228,0	6 228,0
Комплексы процессных мероприятий	962	10	03	03 4 00 00000		7 145,0	6 228,0	6 228,0
Комплекс процессных мероприятий "Обеспечение мерами социальной поддержки иных категорий граждан"	962	10	03	03 4 05 00000		7 145,0	6 228,0	6 228,0
Социальные выплаты и меры стимулирующего характера, связанные с профессиональной деятельностью	962	10	03	03 4 05 03830		7 145,0	6 228,0	6 228,0
Социальное обеспечение и иные выплаты населению	962	10	03	03 4 05 03830	300	7 145,0	6 228,0	6 228,0
Охрана семьи и детства	962	10	04			1 489,8	1 489,8	1 489,8
Государственная программа Ленинградской области "Социальная поддержка отдельных категорий граждан в Ленинградской области"	962	10	04	03 0 00 00000		1 489,8	1 489,8	1 489,8
Комплексы процессных мероприятий	962	10	04	03 4 00 00000		1 489,8	1 489,8	1 489,8



1	2	3	4	5	6	7	8	9
Комплекс процессных мероприятий "Оказание мер социальной поддержки детям-сиротам, детям, оставшимся без попечения родителей, лицам из числа указанной категории детей, а также гражданам, желающим взять детей на воспитание в семью"	962	10	04	03 4 03 00000		1 489,8	1 489,8	1 489,8
Полное государственное обеспечение и дополнительные гарантии по социальной поддержке детей-сирот и детей, оставшихся без попечения родителей (а также лиц из их числа)	962	10	04	03 4 03 11980		1 489,8	1 489,8	1 489,8
Предоставление субсидий бюджетным, автономным учреждениям и иным некоммерческим организациям	962	10	04	03 4 03 11980	600	1 489,8	1 489,8	1 489,8
<b>КОМИТЕТ ПО ТРУДУ И ЗАНЯТОСТИ НАСЕЛЕНИЯ ЛЕНИНГРАДСКОЙ ОБЛАСТИ</b>	<b>970</b>					<b>910 057,0</b>	<b>1 014 233,5</b>	<b>924 143,6</b>
<b>ОБЩЕГОСУДАРСТВЕННЫЕ ВОПРОСЫ</b>	970	01	00			800,0	807,2	807,2
Другие общегосударственные вопросы	970	01	13			800,0	807,2	807,2
Государственная программа Ленинградской области "Социальная поддержка отдельных категорий граждан в Ленинградской области"	970	01	13	03 0 00 00000		800,0	807,2	807,2
Комплексы процессных мероприятий	970	01	13	03 4 00 00000		800,0	807,2	807,2
Комплекс процессных мероприятий "Повышение качества жизни лиц пожилого возраста и инвалидов"	970	01	13	03 4 08 00000		800,0	807,2	807,2
Приспособление объектов социальной сферы для доступа инвалидов	970	01	13	03 4 08 15560		800,0	807,2	807,2
Закупка товаров, работ и услуг для обеспечения государственных (муниципальных) нужд	970	01	13	03 4 08 15560	200	800,0	807,2	807,2
<b>НАЦИОНАЛЬНАЯ ЭКОНОМИКА</b>	970	04	00			578 830,6	626 157,9	515 884,6
Общэкономические вопросы	970	04	01			578 830,6	626 157,9	515 884,6
Государственная программа Ленинградской области "Содействие занятости населения Ленинградской области"	970	04	01	16 0 00 00000		578 830,6	626 157,9	515 884,6
Региональные проекты	970	04	01	16 2 00 00000		0,0	110 273,3	0,0
Региональный проект "Содействие занятости"	970	04	01	16 2 P2 00000		0,0	110 273,3	0,0
Повышение эффективности службы занятости	970	04	01	16 2 P2 52910		0,0	110 273,3	0,0
Закупка товаров, работ и услуг для обеспечения государственных (муниципальных) нужд	970	04	01	16 2 P2 52910	200	0,0	110 273,3	0,0
Комплексы процессных мероприятий	970	04	01	16 4 00 00000		578 830,6	515 884,6	515 884,6

1	2	3	4	5	6	7	8	9
Комплекс процессных мероприятий "Активная политика содействия занятости населения и социальная поддержка безработных граждан"	970	04	01	16 4 01 00000		474 073,4	417 711,2	417 711,2
Обеспечение деятельности (услуги, работы) государственных учреждений	970	04	01	16 4 01 00160		430 882,7	374 945,1	374 945,1
Расходы на выплаты персоналу в целях обеспечения выполнения функций государственными (муниципальными) органами, казенными учреждениями, органами управления государственными внебюджетными фондами	970	04	01	16 4 01 00160	100	351 532,7	303 520,7	303 520,7
Закупка товаров, работ и услуг для обеспечения государственных (муниципальных) нужд	970	04	01	16 4 01 00160	200	77 425,6	69 771,8	69 771,8
Социальное обеспечение и иные выплаты населению	970	04	01	16 4 01 00160	300	9,3	9,3	9,3
Предоставление субсидий бюджетным, автономным учреждениям и иным некоммерческим организациям	970	04	01	16 4 01 00160	600	400,0	400,0	400,0
Иные бюджетные ассигнования	970	04	01	16 4 01 00160	800	1 515,1	1 243,2	1 243,2
Субсидии на возмещение затрат, связанных с оказанием государственных услуг в социальной сфере по организации профессионального обучения и дополнительного профессионального образования безработных граждан, включая обучение в другой местности	970	04	01	16 4 01 06080		5 775,0	5 775,0	5 775,0
Предоставление субсидий бюджетным, автономным учреждениям и иным некоммерческим организациям	970	04	01	16 4 01 06080	600	3 105,0	3 105,0	3 105,0
Иные бюджетные ассигнования	970	04	01	16 4 01 06080	800	2 670,0	2 670,0	2 670,0
Социальные и иные выплаты отдельным категориям граждан, ищущих работу	970	04	01	16 4 01 13740		34 005,5	34 291,1	34 291,1
Социальное обеспечение и иные выплаты населению	970	04	01	16 4 01 13740	300	34 005,5	34 291,1	34 291,1
Реализация иных полномочий в области содействия занятости населения	970	04	01	16 4 01 13750		3 410,2	2 700,0	2 700,0
Закупка товаров, работ и услуг для обеспечения государственных (муниципальных) нужд	970	04	01	16 4 01 13750	200	2 710,2	2 000,0	2 000,0
Социальное обеспечение и иные выплаты населению	970	04	01	16 4 01 13750	300	700,0	700,0	700,0
Комплекс процессных мероприятий "Содействие трудоустройству инвалидов и граждан, нуждающихся в дополнительной поддержке"	970	04	01	16 4 02 00000		101 588,2	96 304,4	96 304,4

1	2	3	4	5	6	7	8	9
Возмещение затрат на создание рабочих мест для трудоустройства инвалидов с целью их интеграции в общество	970	04	01	16 4 02 07380		16 460,0	20 230,0	20 230,0
Предоставление субсидий бюджетным, автономным учреждениям и иным некоммерческим организациям	970	04	01	16 4 02 07380	600	400,0	2 832,2	2 832,2
Иные бюджетные ассигнования	970	04	01	16 4 02 07380	800	16 060,0	17 397,8	17 397,8
Возмещение затрат на оплату труда трудоустроенных граждан, освободившихся из мест лишения свободы, трудоустроенных граждан, отбывающих уголовное наказание без изоляции от общества, трудоустроенных несовершеннолетних граждан в возрасте от 14 до 18 лет, трудоустроенных выпускников образовательных организаций и трудоустроенных инвалидов, на доплаты за наставничество	970	04	01	16 4 02 07430		17 663,4	15 109,6	15 109,6
Предоставление субсидий бюджетным, автономным учреждениям и иным некоммерческим организациям	970	04	01	16 4 02 07430	600	342,3	563,8	563,8
Иные бюджетные ассигнования	970	04	01	16 4 02 07430	800	17 321,1	14 545,8	14 545,8
Гранты государственным (муниципальным) бюджетным и автономным учреждениям, некоммерческим организациям (не являющимся государственными (муниципальными) учреждениями) Ленинградской области на организацию временного трудоустройства несовершеннолетних граждан в возрасте от 14 до 18 лет в свободное от учебы время на территории Ленинградской области	970	04	01	16 4 02 14250		67 464,8	60 964,8	60 964,8
Предоставление субсидий бюджетным, автономным учреждениям и иным некоммерческим организациям	970	04	01	16 4 02 14250	600	67 464,8	60 964,8	60 964,8
Комплекс процессных мероприятий "Реализация превентивных мер, направленных на улучшение условий труда работников, снижение производственного травматизма и профессиональной заболеваемости"	970	04	01	16 4 03 00000		969,0	1 869,0	1 869,0
Обеспечение деятельности (услуги, работы) государственных учреждений	970	04	01	16 4 03 00160		569,0	1 469,0	1 469,0
Предоставление субсидий бюджетным, автономным учреждениям и иным некоммерческим организациям	970	04	01	16 4 03 00160	600	569,0	1 469,0	1 469,0
Подготовка информационных материалов по охране труда	970	04	01	16 4 03 13730		400,0	400,0	400,0

1	2	3	4	5	6	7	8	9
Закупка товаров, работ и услуг для обеспечения государственных (муниципальных) нужд	970	04	01	16 4 03 13730	200	400,0	400,0	400,0
Комплекс процессных мероприятий "Создание условий, способствующих добровольному переселению соотечественников, проживающих за рубежом, в Ленинградскую область и содействие их трудоустройству"	970	04	01	16 4 04 00000		2 200,0	0,0	0,0
Реализация мероприятий, предусмотренных региональной программой переселения, включенной в Государственную программу по оказанию содействия добровольному переселению в Российскую Федерацию соотечественников, проживающих за рубежом	970	04	01	16 4 04 R0860		2 200,0	0,0	0,0
Закупка товаров, работ и услуг для обеспечения государственных (муниципальных) нужд	970	04	01	16 4 04 R0860	200	2 200,0	0,0	0,0
<b>ОБРАЗОВАНИЕ</b>	970	07	00			54 324,1	50 670,6	50 727,1
Профессиональная подготовка, переподготовка и повышение квалификации	970	07	05			54 324,1	50 670,6	50 727,1
Государственная программа Ленинградской области "Содействие занятости населения Ленинградской области"	970	07	05	16 0 00 00000		54 324,1	50 670,6	50 727,1
Региональные проекты	970	07	05	16 2 00 00000		4 766,5	0,0	0,0
Региональный проект "Содействие занятости"	970	07	05	16 2 P2 00000		4 766,5	0,0	0,0
Организация профессионального обучения и дополнительного профессионального образования работников предприятий оборонно-промышленного комплекса, а также граждан, обратившихся в органы службы занятости за содействием в поиске подходящей работы и заключивших ученический договор с предприятиями оборонно-промышленного комплекса	970	07	05	16 2 P2 52920		4 766,5	0,0	0,0
Иные бюджетные ассигнования	970	07	05	16 2 P2 52920	800	4 766,5	0,0	0,0
Комплексы процессных мероприятий	970	07	05	16 4 00 00000		49 557,6	50 670,6	50 727,1
Комплекс процессных мероприятий "Активная политика содействия занятости населения и социальная поддержка безработных граждан"	970	07	05	16 4 01 00000		48 854,3	49 967,3	49 967,3
Обеспечение деятельности (услуги, работы) государственных учреждений	970	07	05	16 4 01 00160		48 854,3	49 967,3	49 967,3
Предоставление субсидий бюджетным, автономным учреждениям и иным некоммерческим организациям	970	07	05	16 4 01 00160	600	48 854,3	49 967,3	49 967,3

1	2	3	4	5	6	7	8	9
Комплекс процессных мероприятий "Реализация превентивных мер, направленных на улучшение условий труда работников, снижение производственного травматизма и профессиональной заболеваемости"	970	07	05	16 4 03 00000		703,3	703,3	759,8
Обеспечение деятельности (услуги, работы) государственных учреждений	970	07	05	16 4 03 00160		703,3	703,3	759,8
Предоставление субсидий бюджетным, автономным учреждениям и иным некоммерческим организациям	970	07	05	16 4 03 00160	600	703,3	703,3	759,8
<b>СОЦИАЛЬНАЯ ПОЛИТИКА</b>	970	10	00			276 102,3	336 597,8	356 724,7
Пенсионное обеспечение	970	10	01			7 128,5	7 414,8	7 707,8
Государственная программа Ленинградской области "Содействие занятости населения Ленинградской области"	970	10	01	16 0 00 00000		7 128,5	7 414,8	7 707,8
Комплексы процессных мероприятий	970	10	01	16 4 00 00000		7 128,5	7 414,8	7 707,8
Комплекс процессных мероприятий "Активная политика содействия занятости населения и социальная поддержка безработных граждан"	970	10	01	16 4 01 00000		7 128,5	7 414,8	7 707,8
Социальные выплаты безработным гражданам и иным категориям граждан в соответствии с законодательством о занятости населения	970	10	01	16 4 01 52900		7 128,5	7 414,8	7 707,8
Межбюджетные трансферты	970	10	01	16 4 01 52900	500	7 128,5	7 414,8	7 707,8
Социальное обеспечение населения	970	10	03			264 893,5	324 167,6	343 700,1
Государственная программа Ленинградской области "Социальная поддержка отдельных категорий граждан в Ленинградской области"	970	10	03	03 0 00 00000		0,0	100,0	0,0
Комплексы процессных мероприятий	970	10	03	03 4 00 00000		0,0	100,0	0,0
Комплекс процессных мероприятий "Обеспечение мерами социальной поддержки иных категорий граждан"	970	10	03	03 4 05 00000		0,0	100,0	0,0
Социальные выплаты и меры стимулирующего характера, связанные с профессиональной деятельностью	970	10	03	03 4 05 03830		0,0	100,0	0,0
Социальное обеспечение и иные выплаты населению	970	10	03	03 4 05 03830	300	0,0	100,0	0,0
Государственная программа Ленинградской области "Содействие занятости населения Ленинградской области"	970	10	03	16 0 00 00000		264 893,5	324 067,6	343 700,1
Комплексы процессных мероприятий	970	10	03	16 4 00 00000		264 893,5	324 067,6	343 700,1
Комплекс процессных мероприятий "Активная политика содействия занятости населения и социальная поддержка безработных граждан"	970	10	03	16 4 01 00000		264 893,5	324 067,6	343 700,1

1	2	3	4	5	6	7	8	9
Социальные выплаты безработным гражданам и иным категориям граждан в соответствии с законодательством о занятости населения	970	10	03	16 4 01 52900		264 893,5	324 067,6	343 700,1
Закупка товаров, работ и услуг для обеспечения государственных (муниципальных) нужд	970	10	03	16 4 01 52900	200	300,0	315,0	327,6
Социальное обеспечение и иные выплаты населению	970	10	03	16 4 01 52900	300	264 593,5	323 752,6	343 372,5
Другие вопросы в области социальной политики	970	10	06			4 080,3	5 015,4	5 316,8
Государственная программа Ленинградской области "Содействие занятости населения Ленинградской области"	970	10	06	16 0 00 00000		4 080,3	5 015,4	5 316,8
Комплексы процессных мероприятий	970	10	06	16 4 00 00000		4 080,3	5 015,4	5 316,8
Комплекс процессных мероприятий "Активная политика содействия занятости населения и социальная поддержка безработных граждан"	970	10	06	16 4 01 00000		4 080,3	5 015,4	5 316,8
Социальные выплаты безработным гражданам и иным категориям граждан в соответствии с законодательством о занятости населения	970	10	06	16 4 01 52900		4 080,3	5 015,4	5 316,8
Расходы на выплаты персоналу в целях обеспечения выполнения функций государственными (муниципальными) органами, казенными учреждениями, органами управления государственными внебюджетными фондами	970	10	06	16 4 01 52900	100	4 080,3	5 015,4	5 316,8
<b>КОМИТЕТ ПРАВОПОРЯДКА И БЕЗОПАСНОСТИ ЛЕНИНГРАДСКОЙ ОБЛАСТИ</b>	<b>972</b>					<b>5 410 857,3</b>	<b>3 769 385,2</b>	<b>3 666 171,4</b>
<b>ОБЩЕГОСУДАРСТВЕННЫЕ ВОПРОСЫ</b>	<b>972</b>	<b>01</b>	<b>00</b>			<b>405 415,3</b>	<b>353 299,8</b>	<b>356 167,9</b>
Судебная система	972	01	05			308 850,0	256 756,5	259 624,6
Обеспечение деятельности государственных органов Ленинградской области	972	01	05	67 0 00 00000		308 052,2	255 927,6	255 927,6
Обеспечение деятельности аппаратов мировых судей Ленинградской области	972	01	05	67 9 00 00000		308 052,2	255 927,6	255 927,6
Непрограммные расходы	972	01	05	67 9 01 00000		308 052,2	255 927,6	255 927,6
Исполнение гарантий статуса мировых судей	972	01	05	67 9 01 00130		762,7	762,7	762,7
Расходы на выплаты персоналу в целях обеспечения выполнения функций государственными (муниципальными) органами, казенными учреждениями, органами управления государственными внебюджетными фондами	972	01	05	67 9 01 00130	100	762,7	762,7	762,7

1	2	3	4	5	6	7	8	9
Исполнение функций государственных органов Ленинградской области	972	01	05	67 9 01 00150		307 289,5	255 164,9	255 164,9
Закупка товаров, работ и услуг для обеспечения государственных (муниципальных) нужд	972	01	05	67 9 01 00150	200	306 678,5	254 651,5	254 651,5
Иные бюджетные ассигнования	972	01	05	67 9 01 00150	800	610,9	513,3	513,3
Непрограммные расходы органов государственной власти Ленинградской области	972	01	05	68 0 00 00000		797,8	828,9	3 697,0
Непрограммные расходы	972	01	05	68 9 00 00000		797,8	828,9	3 697,0
Непрограммные расходы	972	01	05	68 9 01 00000		797,8	828,9	3 697,0
Осуществление полномочий по составлению (изменению) списков кандидатов в присяжные заседатели федеральных судов общей юрисдикции в Российской Федерации	972	01	05	68 9 01 51200		797,8	828,9	3 697,0
Межбюджетные трансферты	972	01	05	68 9 01 51200	500	797,8	828,9	3 697,0
Другие общегосударственные вопросы	972	01	13			96 565,3	96 543,3	96 543,3
Непрограммные расходы органов государственной власти Ленинградской области	972	01	13	68 0 00 00000		96 565,3	96 543,3	96 543,3
Непрограммные расходы	972	01	13	68 9 00 00000		96 565,3	96 543,3	96 543,3
Непрограммные расходы	972	01	13	68 9 01 00000		96 565,3	96 543,3	96 543,3
Обеспечение деятельности (услуги, работы) государственных учреждений	972	01	13	68 9 01 00160		96 565,3	96 543,3	96 543,3
Расходы на выплаты персоналу в целях обеспечения выполнения функций государственными (муниципальными) органами, казенными учреждениями, органами управления государственными внебюджетными фондами	972	01	13	68 9 01 00160	100	85 971,4	85 979,4	85 979,4
Закупка товаров, работ и услуг для обеспечения государственных (муниципальных) нужд	972	01	13	68 9 01 00160	200	10 552,9	10 552,9	10 552,9
Социальное обеспечение и иные выплаты населению	972	01	13	68 9 01 00160	300	8,0	0,0	0,0
Иные бюджетные ассигнования	972	01	13	68 9 01 00160	800	33,0	11,0	11,0
<b>НАЦИОНАЛЬНАЯ ОБОРОНА</b>	972	02	00			150 534,6	103 152,8	112 465,3
Мобилизационная и вневоинсковая подготовка	972	02	03			150 534,6	103 152,8	112 465,3
Непрограммные расходы органов государственной власти Ленинградской области	972	02	03	68 0 00 00000		150 534,6	103 152,8	112 465,3
Непрограммные расходы	972	02	03	68 9 00 00000		150 534,6	103 152,8	112 465,3
Непрограммные расходы	972	02	03	68 9 01 00000		150 534,6	103 152,8	112 465,3

1	2	3	4	5	6	7	8	9
Мероприятия в рамках реализации специальной меры в сфере экономики	972	02	03	68 9 01 16260		56 538,9	0,0	0,0
Закупка товаров, работ и услуг для обеспечения государственных (муниципальных) нужд	972	02	03	68 9 01 16260	200	56 538,9	0,0	0,0
Осуществление первичного воинского учета органами местного самоуправления поселений, муниципальных и городских округов	972	02	03	68 9 01 51180		93 995,7	103 152,8	112 465,3
Межбюджетные трансферты	972	02	03	68 9 01 51180	500	93 995,7	103 152,8	112 465,3
<b>НАЦИОНАЛЬНАЯ БЕЗОПАСНОСТЬ И ПРАВООХРАНИТЕЛЬНАЯ ДЕЯТЕЛЬНОСТЬ</b>	972	03	00			4 806 581,0	3 276 070,4	3 160 676,0
Гражданская оборона	972	03	09			1 618 877,7	641 545,7	526 151,3
Государственная программа Ленинградской области "Безопасность Ленинградской области"	972	03	09	08 0 00 00000		1 440 157,5	526 151,3	526 151,3
Комплексы процессных мероприятий	972	03	09	08 4 00 00000		1 440 157,5	526 151,3	526 151,3
Комплекс процессных мероприятий "Обеспечение и поддержание в готовности систем гражданской обороны, предупреждения и ликвидации чрезвычайных ситуаций природного и техногенного характера"	972	03	09	08 4 03 00000		1 148 791,4	309 185,2	309 185,2
Обеспечение деятельности (услуги, работы) государственных учреждений	972	03	09	08 4 03 00160		454 791,9	278 330,5	278 330,5
Расходы на выплаты персоналу в целях обеспечения выполнения функций государственными (муниципальными) органами, казенными учреждениями, органами управления государственными внебюджетными фондами	972	03	09	08 4 03 00160	100	218 844,3	218 715,4	218 715,4
Закупка товаров, работ и услуг для обеспечения государственных (муниципальных) нужд	972	03	09	08 4 03 00160	200	223 616,8	46 893,3	46 893,3
Иные бюджетные ассигнования	972	03	09	08 4 03 00160	800	12 330,8	12 721,8	12 721,8
Формирование резерва имущества гражданской обороны Ленинградской области, приобретение средств индивидуальной защиты	972	03	09	08 4 03 11560		358 380,2	9 830,9	9 830,9
Закупка товаров, работ и услуг для обеспечения государственных (муниципальных) нужд	972	03	09	08 4 03 11560	200	358 380,2	9 830,9	9 830,9
Внеплановые и неотложные мероприятия по предупреждению и ликвидации чрезвычайных ситуаций и последствий стихийных бедствий	972	03	09	08 4 03 11570		4 311,1	4 311,1	4 311,1



1	2	3	4	5	6	7	8	9
Закупка товаров, работ и услуг для обеспечения государственных (муниципальных) нужд	972	03	09	08 4 03 11570	200	4 311,1	4 311,1	4 311,1
Обслуживание, эксплуатация и ремонт сооружений гражданской обороны	972	03	09	08 4 03 13350		653,4	759,0	759,0
Закупка товаров, работ и услуг для обеспечения государственных (муниципальных) нужд	972	03	09	08 4 03 13350	200	653,4	759,0	759,0
Мероприятия по сохранению и развитию материально-технической базы государственных учреждений	972	03	09	08 4 03 13770		330 504,9	15 903,6	15 903,6
Закупка товаров, работ и услуг для обеспечения государственных (муниципальных) нужд	972	03	09	08 4 03 13770	200	330 504,9	15 903,6	15 903,6
Единовременная выплата лицам, удостоенным почетного звания Ленинградской области "Почетный спасатель Ленинградской области"	972	03	09	08 4 03 14880		150,0	50,0	50,0
Социальное обеспечение и иные выплаты населению	972	03	09	08 4 03 14880	300	150,0	50,0	50,0
Комплекс процессных мероприятий "Обеспечение и поддержание в готовности систем управления мероприятиями гражданской обороны и оповещения населения"	972	03	09	08 4 04 00000		291 366,1	216 966,1	216 966,1
Обеспечение деятельности (услуги, работы) государственных учреждений	972	03	09	08 4 04 00160		97 644,6	97 394,6	97 394,6
Расходы на выплаты персоналу в целях обеспечения выполнения функций государственными (муниципальными) органами, казенными учреждениями, органами управления государственными внебюджетными фондами	972	03	09	08 4 04 00160	100	67 974,2	67 974,2	67 974,2
Закупка товаров, работ и услуг для обеспечения государственных (муниципальных) нужд	972	03	09	08 4 04 00160	200	28 641,8	28 391,8	28 391,8
Иные бюджетные ассигнования	972	03	09	08 4 04 00160	800	1 028,6	1 028,6	1 028,6
Развитие и поддержание в готовности технических систем управления гражданской обороны и оповещения населения	972	03	09	08 4 04 11540		54 172,3	24 460,3	24 460,3
Закупка товаров, работ и услуг для обеспечения государственных (муниципальных) нужд	972	03	09	08 4 04 11540	200	54 172,3	24 460,3	24 460,3
Мероприятия по сохранению и развитию материально-технической базы государственных учреждений	972	03	09	08 4 04 13770		139 549,2	95 111,2	95 111,2
Закупка товаров, работ и услуг для обеспечения государственных (муниципальных) нужд	972	03	09	08 4 04 13770	200	139 549,2	95 111,2	95 111,2

1	2	3	4	5	6	7	8	9
Государственная программа Ленинградской области "Цифровое развитие Ленинградской области"	972	03	09	10 0 00 00000		38 252,3	115 394,4	0,0
Комплексы процессных мероприятий	972	03	09	10 4 00 00000		38 252,3	115 394,4	0,0
Комплекс процессных мероприятий "Развитие информационной инфраструктуры Ленинградской области и обеспечение ее информационной безопасности"	972	03	09	10 4 04 00000		38 252,3	115 394,4	0,0
Мероприятия по созданию и развитию материально-технической базы сети специальной связи Ленинградской области	972	03	09	10 4 04 15250		38 252,3	115 394,4	0,0
Закупка товаров, работ и услуг для обеспечения государственных (муниципальных) нужд	972	03	09	10 4 04 15250	200	38 252,3	115 394,4	0,0
Непрограммные расходы органов государственной власти Ленинградской области	972	03	09	68 0 00 00000		140 467,9	0,0	0,0
Непрограммные расходы	972	03	09	68 9 00 00000		140 467,9	0,0	0,0
Непрограммные расходы	972	03	09	68 9 01 00000		140 467,9	0,0	0,0
Возмещение расходов, понесенных бюджетами субъектов Российской Федерации на размещение и питание граждан Российской Федерации, Украины, Донецкой Народной Республики, Луганской Народной Республики и лиц без гражданства, постоянно проживающих на территориях Украины, Донецкой Народной Республики, Луганской Народной Республики, вынужденно покинувших территории Украины, Донецкой Народной Республики, Луганской Народной Республики и прибывших на территорию Российской Федерации в экстренном массовом порядке, и находившихся в пунктах временного размещения и питания, за счет средств резервного фонда Правительства Российской Федерации	972	03	09	68 9 01 56940		140 467,9	0,0	0,0
Закупка товаров, работ и услуг для обеспечения государственных (муниципальных) нужд	972	03	09	68 9 01 56940	200	140 467,9	0,0	0,0
Защита населения и территории от чрезвычайных ситуаций природного и техногенного характера, пожарная безопасность	972	03	10			2 518 329,1	2 276 927,1	2 276 927,1
Государственная программа Ленинградской области "Безопасность Ленинградской области"	972	03	10	08 0 00 00000		2 518 329,1	2 276 927,1	2 276 927,1
Комплексы процессных мероприятий	972	03	10	08 4 00 00000		2 518 329,1	2 276 927,1	2 276 927,1

1	2	3	4	5	6	7	8	9
Комплекс процессных мероприятий "Обеспечение и поддержание в готовности системы пожарной безопасности"	972	03	10	08 4 05 00000		2 518 329,1	2 276 927,1	2 276 927,1
Обеспечение деятельности (услуги, работы) государственных учреждений	972	03	10	08 4 05 00160		2 290 760,6	2 100 806,6	2 100 806,6
Расходы на выплаты персоналу в целях обеспечения выполнения функций государственными (муниципальными) органами, казенными учреждениями, органами управления государственными внебюджетными фондами	972	03	10	08 4 05 00160	100	1 961 223,0	1 826 380,2	1 826 380,2
Закупка товаров, работ и услуг для обеспечения государственных (муниципальных) нужд	972	03	10	08 4 05 00160	200	304 694,1	256 051,7	256 051,7
Иные бюджетные ассигнования	972	03	10	08 4 05 00160	800	24 843,5	18 374,7	18 374,7
Мероприятия по сохранению и развитию материально-технической базы государственных учреждений	972	03	10	08 4 05 13770		225 388,8	173 940,8	173 940,8
Закупка товаров, работ и услуг для обеспечения государственных (муниципальных) нужд	972	03	10	08 4 05 13770	200	225 388,8	173 940,8	173 940,8
Расходы на обязательное государственное личное страхование работников противопожарной службы Ленинградской области Государственной противопожарной службы	972	03	10	08 4 05 13880		549,6	549,6	549,6
Закупка товаров, работ и услуг для обеспечения государственных (муниципальных) нужд	972	03	10	08 4 05 13880	200	549,6	549,6	549,6
Организационно-методическое обеспечение мероприятий в области пожарной безопасности	972	03	10	08 4 05 15270		1 630,0	1 630,0	1 630,0
Закупка товаров, работ и услуг для обеспечения государственных (муниципальных) нужд	972	03	10	08 4 05 15270	200	1 630,0	1 630,0	1 630,0
Другие вопросы в области национальной безопасности и правоохранительной деятельности	972	03	14			669 374,2	357 597,7	357 597,7
Государственная программа Ленинградской области "Безопасность Ленинградской области"	972	03	14	08 0 00 00000		665 874,2	357 597,7	357 597,7
Комплексы процессных мероприятий	972	03	14	08 4 00 00000		653 966,1	357 597,7	357 597,7
Комплекс процессных мероприятий "Повышение уровня общественной безопасности"	972	03	14	08 4 01 00000		604 449,1	335 880,7	335 880,7
Обеспечение деятельности (услуги, работы) государственных учреждений	972	03	14	08 4 01 00160		140 932,2	140 932,2	140 932,2

1	2	3	4	5	6	7	8	9
Расходы на выплаты персоналу в целях обеспечения выполнения функций государственными (муниципальными) органами, казенными учреждениями, органами управления государственными внебюджетными фондами	972	03	14	08 4 01 00160	100	111 353,0	111 353,0	111 353,0
Закупка товаров, работ и услуг для обеспечения государственных (муниципальных) нужд	972	03	14	08 4 01 00160	200	26 620,0	26 620,0	26 620,0
Иные бюджетные ассигнования	972	03	14	08 4 01 00160	800	2 959,2	2 959,2	2 959,2
Обеспечение функционирования и развитие Территориально-распределенной автоматизированной информационно-управляющей системы "Система-112 Ленинградской области"	972	03	14	08 4 01 11550		180 433,8	180 433,8	180 433,8
Закупка товаров, работ и услуг для обеспечения государственных (муниципальных) нужд	972	03	14	08 4 01 11550	200	180 433,8	180 433,8	180 433,8
Обеспечение функционирования и развитие системы интеллектуального видеонаблюдения и видеоаналитики "АПК "Безопасный город" на территории Ленинградской области	972	03	14	08 4 01 11580		22 606,6	14 514,7	14 514,7
Закупка товаров, работ и услуг для обеспечения государственных (муниципальных) нужд	972	03	14	08 4 01 11580	200	22 606,6	14 514,7	14 514,7
Мероприятия по созданию и развитию профессиональной ультракоротковолновой связи межведомственного взаимодействия на территории Ленинградской области	972	03	14	08 4 01 16350		110 476,5	0,0	0,0
Закупка товаров, работ и услуг для обеспечения государственных (муниципальных) нужд	972	03	14	08 4 01 16350	200	110 476,5	0,0	0,0
Субсидии федеральному бюджету на софинансирование расходных обязательств Российской Федерации по материально-техническому обеспечению полиции	972	03	14	08 4 01 74650		150 000,0	0,0	0,0
Межбюджетные трансферты	972	03	14	08 4 01 74650	500	150 000,0	0,0	0,0
Комплекс процессных мероприятий "Обеспечение общественного порядка и профилактика правонарушений на территории Ленинградской области"	972	03	14	08 4 02 00000		21 717,1	21 717,1	21 717,1
Вознаграждение гражданам за добровольную сдачу в органы внутренних дел оружия, боеприпасов, взрывчатых веществ и взрывных устройств	972	03	14	08 4 02 11530		5,0	5,0	5,0
Социальное обеспечение и иные выплаты населению	972	03	14	08 4 02 11530	300	5,0	5,0	5,0

1	2	3	4	5	6	7	8	9
Расходы на личное страхование народных дружинников на период их участия в мероприятиях по обеспечению охраны общественного порядка	972	03	14	08 4 02 13950		810,0	810,0	810,0
Закупка товаров, работ и услуг для обеспечения государственных (муниципальных) нужд	972	03	14	08 4 02 13950	200	810,0	810,0	810,0
Субвенции в сфере административных правоотношений	972	03	14	08 4 02 71340		20 902,1	20 902,1	20 902,1
Межбюджетные трансферты	972	03	14	08 4 02 71340	500	20 902,1	20 902,1	20 902,1
Комплекс процессных мероприятий "Обеспечение и поддержание в готовности систем гражданской обороны, предупреждения и ликвидации чрезвычайных ситуаций природного и техногенного характера"	972	03	14	08 4 03 00000		27 800,0	0,0	0,0
Мероприятия по выполнению работ в области предупреждения и ликвидации чрезвычайных ситуаций и гражданской обороны	972	03	14	08 4 03 16130		27 800,0	0,0	0,0
Закупка товаров, работ и услуг для обеспечения государственных (муниципальных) нужд	972	03	14	08 4 03 16130	200	27 800,0	0,0	0,0
Приоритетные проекты	972	03	14	08 6 00 00000		11 908,1	0,0	0,0
Приоритетный проект "Создание и развитие подсистемы видеонаблюдения и аналитики "АПК "Безопасный город" Ленинградской области"	972	03	14	08 6 01 00000		11 908,1	0,0	0,0
Обеспечение общественной безопасности, правопорядка и безопасности среды обитания Ленинградской области	972	03	14	08 6 01 13980		11 908,1	0,0	0,0
Закупка товаров, работ и услуг для обеспечения государственных (муниципальных) нужд	972	03	14	08 6 01 13980	200	11 908,1	0,0	0,0
Непрограммные расходы органов государственной власти Ленинградской области	972	03	14	68 0 00 00000		3 500,0	0,0	0,0
Непрограммные расходы	972	03	14	68 9 00 00000		3 500,0	0,0	0,0
Непрограммные расходы	972	03	14	68 9 01 00000		3 500,0	0,0	0,0
Иные межбюджетные трансферты на финансовое обеспечение расходных обязательств муниципальных образований Ленинградской области, расположенных полностью или частично на приграничных территориях Российской Федерации, по оказанию мер поддержки гражданам, участвующим на добровольных началах в защите Государственной границы Российской Федерации в составе добровольных народных дружин	972	03	14	68 9 01 72180		3 500,0	0,0	0,0

1	2	3	4	5	6	7	8	9
Межбюджетные трансферты	972	03	14	68 9 01 72180	500	3 500,0	0,0	0,0
<b>ОБРАЗОВАНИЕ</b>	972	07	00			48 226,4	36 862,2	36 862,2
Профессиональная подготовка, переподготовка и повышение квалификации	972	07	05			48 226,4	36 862,2	36 862,2
Государственная программа Ленинградской области "Современное образование Ленинградской области"	972	07	05	02 0 00 00000		44 352,3	33 081,6	33 081,6
Комплексы процессных мероприятий	972	07	05	02 4 00 00000		44 352,3	33 081,6	33 081,6
Комплексы процессных мероприятий "Обеспечение реализации программ профессионального образования"	972	07	05	02 4 03 00000		44 352,3	33 081,6	33 081,6
Обеспечение деятельности (услуги, работы) государственных учреждений	972	07	05	02 4 03 00160		44 352,3	33 081,6	33 081,6
Предоставление субсидий бюджетным, автономным учреждениям и иным некоммерческим организациям	972	07	05	02 4 03 00160	600	44 352,3	33 081,6	33 081,6
Государственная программа Ленинградской области "Безопасность Ленинградской области"	972	07	05	08 0 00 00000		3 286,0	3 192,5	3 192,5
Комплексы процессных мероприятий	972	07	05	08 4 00 00000		3 286,0	3 192,5	3 192,5
Комплексы процессных мероприятий "Повышение уровня общественной безопасности"	972	07	05	08 4 01 00000		294,2	294,2	294,2
Обеспечение деятельности (услуги, работы) государственных учреждений	972	07	05	08 4 01 00160		294,2	294,2	294,2
Закупка товаров, работ и услуг для обеспечения государственных (муниципальных) нужд	972	07	05	08 4 01 00160	200	294,2	294,2	294,2
Комплексы процессных мероприятий "Обеспечение и поддержание в готовности систем гражданской обороны, предупреждения и ликвидации чрезвычайных ситуаций природного и техногенного характера"	972	07	05	08 4 03 00000		1 890,1	1 796,6	1 796,6
Обеспечение деятельности (услуги, работы) государственных учреждений	972	07	05	08 4 03 00160		1 890,1	1 796,6	1 796,6
Закупка товаров, работ и услуг для обеспечения государственных (муниципальных) нужд	972	07	05	08 4 03 00160	200	1 890,1	1 796,6	1 796,6
Комплексы процессных мероприятий "Обеспечение и поддержание в готовности систем управления мероприятиями гражданской обороны и оповещения населения"	972	07	05	08 4 04 00000		545,0	545,0	545,0
Обеспечение деятельности (услуги, работы) государственных учреждений	972	07	05	08 4 04 00160		545,0	545,0	545,0

1	2	3	4	5	6	7	8	9
Закупка товаров, работ и услуг для обеспечения государственных (муниципальных) нужд	972	07	05	08 4 04 00160	200	545,0	545,0	545,0
Комплекс процессных мероприятий "Обеспечение и поддержание в готовности системы пожарной безопасности"	972	07	05	08 4 05 00000		556,8	556,8	556,8
Обеспечение деятельности (услуги, работы) государственных учреждений	972	07	05	08 4 05 00160		556,8	556,8	556,8
Закупка товаров, работ и услуг для обеспечения государственных (муниципальных) нужд	972	07	05	08 4 05 00160	200	556,8	556,8	556,8
Обеспечение деятельности государственных органов Ленинградской области	972	07	05	67 0 00 00000		516,1	516,1	516,1
Обеспечение деятельности аппаратов мировых судей Ленинградской области	972	07	05	67 9 00 00000		516,1	516,1	516,1
Непрограммные расходы	972	07	05	67 9 01 00000		516,1	516,1	516,1
Исполнение гарантий статуса мировых судей	972	07	05	67 9 01 00130		516,1	516,1	516,1
Закупка товаров, работ и услуг для обеспечения государственных (муниципальных) нужд	972	07	05	67 9 01 00130	200	516,1	516,1	516,1
Непрограммные расходы органов государственной власти Ленинградской области	972	07	05	68 0 00 00000		72,0	72,0	72,0
Непрограммные расходы	972	07	05	68 9 00 00000		72,0	72,0	72,0
Непрограммные расходы	972	07	05	68 9 01 00000		72,0	72,0	72,0
Обеспечение деятельности (услуги, работы) государственных учреждений	972	07	05	68 9 01 00160		72,0	72,0	72,0
Закупка товаров, работ и услуг для обеспечения государственных (муниципальных) нужд	972	07	05	68 9 01 00160	200	72,0	72,0	72,0
<b>СОЦИАЛЬНАЯ ПОЛИТИКА</b>	972	10	00			100,0	0,0	0,0
Социальное обеспечение населения	972	10	03			100,0	0,0	0,0
Государственная программа Ленинградской области "Социальная поддержка отдельных категорий граждан в Ленинградской области"	972	10	03	03 0 00 00000		100,0	0,0	0,0
Комплексы процессных мероприятий	972	10	03	03 4 00 00000		100,0	0,0	0,0
Комплекс процессных мероприятий "Обеспечение мерами социальной поддержки иных категорий граждан"	972	10	03	03 4 05 00000		100,0	0,0	0,0
Социальные выплаты и меры стимулирующего характера, связанные с профессиональной деятельностью	972	10	03	03 4 05 03830		100,0	0,0	0,0
Социальное обеспечение и иные выплаты населению	972	10	03	03 4 05 03830	300	100,0	0,0	0,0

1	2	3	4	5	6	7	8	9
<b>КОМИТЕТ ПО ПРИРОДНЫМ РЕСУРСАМ ЛЕНИНГРАДСКОЙ ОБЛАСТИ</b>	974					2 285 579,9	2 242 087,9	2 276 720,4
<b>НАЦИОНАЛЬНАЯ ЭКОНОМИКА</b>	974	04	00			2 031 012,8	1 992 635,0	2 027 298,1
Воспроизводство минерально-сырьевой базы	974	04	04			5 382,3	5 382,3	5 382,3
Государственная программа Ленинградской области "Охрана окружающей среды Ленинградской области"	974	04	04	09 0 00 00000		5 382,3	5 382,3	5 382,3
Комплексы процессных мероприятий	974	04	04	09 4 00 00000		5 382,3	5 382,3	5 382,3
Комплекс процессных мероприятий "Реализация функций в сфере охраны окружающей среды и безопасности гидротехнических сооружений"	974	04	04	09 4 01 00000		5 382,3	5 382,3	5 382,3
Обеспечение функционирования автоматизированных информационных систем в сфере недропользования	974	04	04	09 4 01 10440		5 382,3	5 382,3	5 382,3
Закупка товаров, работ и услуг для обеспечения государственных (муниципальных) нужд	974	04	04	09 4 01 10440	200	5 382,3	5 382,3	5 382,3
Водное хозяйство	974	04	06			113 929,9	71 978,7	71 277,7
Государственная программа Ленинградской области "Охрана окружающей среды Ленинградской области"	974	04	06	09 0 00 00000		113 926,9	71 978,7	71 277,7
Комплексы процессных мероприятий	974	04	06	09 4 00 00000		113 926,9	71 978,7	71 277,7
Комплекс процессных мероприятий "Реализация функций в сфере охраны окружающей среды и безопасности гидротехнических сооружений"	974	04	06	09 4 01 00000		113 926,9	71 978,7	71 277,7
Мероприятия по приведению гидротехнических сооружений в технически безопасное состояние	974	04	06	09 4 01 13370		57 532,3	56 584,1	56 584,1
Закупка товаров, работ и услуг для обеспечения государственных (муниципальных) нужд	974	04	06	09 4 01 13370	200	57 532,3	56 584,1	56 584,1
Осуществление мер по охране водных объектов или их частей, находящихся в федеральной собственности и расположенных на территории Ленинградской области	974	04	06	09 4 01 16250		41 000,0	0,0	0,0
Закупка товаров, работ и услуг для обеспечения государственных (муниципальных) нужд	974	04	06	09 4 01 16250	200	41 000,0	0,0	0,0
Осуществление отдельных полномочий в области водных отношений	974	04	06	09 4 01 51280		15 394,6	15 394,6	14 693,6
Закупка товаров, работ и услуг для обеспечения государственных (муниципальных) нужд	974	04	06	09 4 01 51280	200	15 394,6	15 394,6	14 693,6
Непрограммные расходы органов государственной власти Ленинградской области	974	04	06	68 0 00 00000		3,0	0,0	0,0



1	2	3	4	5	6	7	8	9
Непрограммные расходы	974	04	06	68 9 00 00000		3,0	0,0	0,0
Непрограммные расходы	974	04	06	68 9 01 00000		3,0	0,0	0,0
Исполнение судебных актов Российской Федерации и мировых соглашений по возмещению вреда	974	04	06	68 9 01 10070		3,0	0,0	0,0
Иные бюджетные ассигнования	974	04	06	68 9 01 10070	800	3,0	0,0	0,0
Лесное хозяйство	974	04	07			1 911 700,7	1 915 274,0	1 950 638,1
Государственная программа Ленинградской области "Охрана окружающей среды Ленинградской области"	974	04	07	09 0 00 00000		1 910 194,7	1 913 765,0	1 949 105,1
Региональные проекты	974	04	07	09 2 00 00000		89 083,5	81 047,2	93 138,1
Региональный проект "Сохранение лесов"	974	04	07	09 2 GA 00000		35 083,5	69 047,2	93 138,1
Увеличение площади лесовосстановления	974	04	07	09 2 GA 54290		2 688,2	1 116,9	1 147,4
Закупка товаров, работ и услуг для обеспечения государственных (муниципальных) нужд	974	04	07	09 2 GA 54290	200	2 688,2	1 116,9	1 147,4
Оснащение специализированных учреждений органов государственной власти субъектов Российской Федерации лесопожарной техникой и оборудованием для проведения комплекса мероприятий по охране лесов от пожаров	974	04	07	09 2 GA 54320		32 395,3	67 930,3	91 990,7
Закупка товаров, работ и услуг для обеспечения государственных (муниципальных) нужд	974	04	07	09 2 GA 54320	200	32 395,3	67 930,3	91 990,7
Региональный проект "Стимулирование спроса на отечественные беспилотные авиационные системы"	974	04	07	09 2 Y4 00000		54 000,0	12 000,0	0,0
Приобретение беспилотных авиационных систем органами исполнительной власти субъектов Российской Федерации в области лесных отношений	974	04	07	09 2 Y4 51270		54 000,0	12 000,0	0,0
Закупка товаров, работ и услуг для обеспечения государственных (муниципальных) нужд	974	04	07	09 2 Y4 51270	200	54 000,0	12 000,0	0,0
Комплексы процессных мероприятий	974	04	07	09 4 00 00000		1 821 111,2	1 832 717,8	1 855 967,0
Комплекс процессных мероприятий "Реализация полномочий в сфере лесных отношений"	974	04	07	09 4 03 00000		1 821 111,2	1 832 717,8	1 855 967,0
Обеспечение деятельности (услуги, работы) государственных учреждений	974	04	07	09 4 03 00160		1 335 718,3	1 335 718,3	1 335 718,3
Расходы на выплаты персоналу в целях обеспечения выполнения функций государственными (муниципальными) органами, казенными учреждениями, органами управления государственными внебюджетными фондами	974	04	07	09 4 03 00160	100	1 081 740,4	1 084 459,0	1 084 459,0

1	2	3	4	5	6	7	8	9
Закупка товаров, работ и услуг для обеспечения государственных (муниципальных) нужд	974	04	07	09 4 03 00160	200	242 198,8	240 380,2	240 380,2
Социальное обеспечение и иные выплаты населению	974	04	07	09 4 03 00160	300	34,9	0,0	0,0
Иные бюджетные ассигнования	974	04	07	09 4 03 00160	800	11 744,3	10 879,2	10 879,2
Мероприятия по ведению государственного лесного реестра	974	04	07	09 4 03 14410		4 294,2	4 294,2	4 294,2
Закупка товаров, работ и услуг для обеспечения государственных (муниципальных) нужд	974	04	07	09 4 03 14410	200	4 294,2	4 294,2	4 294,2
Мероприятия по санитарной безопасности в лесах	974	04	07	09 4 03 14420		58 760,0	58 760,0	58 760,0
Закупка товаров, работ и услуг для обеспечения государственных (муниципальных) нужд	974	04	07	09 4 03 14420	200	58 760,0	58 760,0	58 760,0
Осуществление отдельных полномочий в области лесных отношений	974	04	07	09 4 03 51290		364 456,2	376 483,0	399 732,2
Расходы на выплаты персоналу в целях обеспечения выполнения функций государственными (муниципальными) органами, казенными учреждениями, органами управления государственными внебюджетными фондами	974	04	07	09 4 03 51290	100	255 857,5	255 857,5	255 857,5
Закупка товаров, работ и услуг для обеспечения государственных (муниципальных) нужд	974	04	07	09 4 03 51290	200	107 598,7	119 625,5	142 874,7
Иные бюджетные ассигнования	974	04	07	09 4 03 51290	800	1 000,0	1 000,0	1 000,0
Осуществление мер пожарной безопасности и тушение лесных пожаров	974	04	07	09 4 03 53450		57 882,5	57 462,3	57 462,3
Расходы на выплаты персоналу в целях обеспечения выполнения функций государственными (муниципальными) органами, казенными учреждениями, органами управления государственными внебюджетными фондами	974	04	07	09 4 03 53450	100	4 275,8	4 275,8	4 275,8
Закупка товаров, работ и услуг для обеспечения государственных (муниципальных) нужд	974	04	07	09 4 03 53450	200	53 606,7	53 186,5	53 186,5
Непрограммные расходы органов государственной власти Ленинградской области	974	04	07	68 0 00 00000		1 506,0	1 509,0	1 533,0
Непрограммные расходы	974	04	07	68 9 00 00000		1 506,0	1 509,0	1 533,0
Непрограммные расходы	974	04	07	68 9 01 00000		1 506,0	1 509,0	1 533,0
Исполнение судебных актов Российской Федерации и мировых соглашений по возмещению вреда	974	04	07	68 9 01 10070		1 256,0	1 509,0	1 533,0

1	2	3	4	5	6	7	8	9
Иные бюджетные ассигнования	974	04	07	68 9 01 10070	800	1 256,0	1 509,0	1 533,0
Исполнение актов уполномоченных органов и должностных лиц по делам об административных правонарушениях, предусматривающих уплату штрафов (в том числе административных)	974	04	07	68 9 01 16150		250,0	0,0	0,0
Иные бюджетные ассигнования	974	04	07	68 9 01 16150	800	250,0	0,0	0,0
<b>ОХРАНА ОКРУЖАЮЩЕЙ СРЕДЫ</b>	974	06	00			246 467,0	241 352,9	241 322,3
Охрана объектов растительного и животного мира и среды их обитания	974	06	03			35 105,1	37 183,0	40 763,8
Государственная программа Ленинградской области "Охрана окружающей среды Ленинградской области"	974	06	03	09 0 00 00000		35 105,1	37 183,0	40 763,8
Комплексы процессных мероприятий	974	06	03	09 4 00 00000		35 105,1	37 183,0	40 763,8
Комплекс процессных мероприятий "Реализация функций в сфере охраны окружающей среды и безопасности гидротехнических сооружений"	974	06	03	09 4 01 00000		35 105,1	37 183,0	40 763,8
Обеспечение деятельности (услуги, работы) государственных учреждений	974	06	03	09 4 01 00160		35 105,1	37 183,0	40 763,8
Расходы на выплаты персоналу в целях обеспечения выполнения функций государственными (муниципальными) органами, казенными учреждениями, органами управления государственными внебюджетными фондами	974	06	03	09 4 01 00160	100	22 494,1	22 494,1	22 494,1
Закупка товаров, работ и услуг для обеспечения государственных (муниципальных) нужд	974	06	03	09 4 01 00160	200	12 337,5	14 432,0	18 019,4
Иные бюджетные ассигнования	974	06	03	09 4 01 00160	800	273,5	256,9	250,3
Другие вопросы в области охраны окружающей среды	974	06	05			211 361,9	204 169,9	200 558,5
Государственная программа Ленинградской области "Охрана окружающей среды Ленинградской области"	974	06	05	09 0 00 00000		211 361,9	204 169,9	200 558,5
Комплексы процессных мероприятий	974	06	05	09 4 00 00000		178 961,9	204 169,9	200 558,5
Комплекс процессных мероприятий "Реализация функций в сфере охраны окружающей среды и безопасности гидротехнических сооружений"	974	06	05	09 4 01 00000		58 745,8	56 008,8	52 397,4

1	2	3	4	5	6	7	8	9
Мероприятия по мониторингу состояния окружающей среды, оценке качества компонентов природной среды, ведению информационно-аналитических систем и изучению природных объектов и территорий Ленинградской области, подверженных воздействию опасных гидрометеорологических явлений и антропогенному воздействию	974	06	05	09 4 01 10390		50 467,4	47 362,9	43 775,5
Закупка товаров, работ и услуг для обеспечения государственных (муниципальных) нужд	974	06	05	09 4 01 10390	200	50 467,4	47 362,9	43 775,5
Мероприятия по экологическому воспитанию, образованию, просвещению, изданию эколого-просветительской литературы	974	06	05	09 4 01 10410		6 440,0	6 340,0	6 340,0
Закупка товаров, работ и услуг для обеспечения государственных (муниципальных) нужд	974	06	05	09 4 01 10410	200	6 440,0	6 340,0	6 340,0
Государственная экологическая экспертиза объектов регионального уровня	974	06	05	09 4 01 10420		426,2	426,2	426,2
Закупка товаров, работ и услуг для обеспечения государственных (муниципальных) нужд	974	06	05	09 4 01 10420	200	426,2	426,2	426,2
Субсидия на организацию работы школьных лесничеств	974	06	05	09 4 01 70190		1 412,2	1 879,7	1 855,7
Межбюджетные трансферты	974	06	05	09 4 01 70190	500	1 412,2	1 879,7	1 855,7
Комплекс процессных мероприятий "Обеспечение управления и организация функционирования особо охраняемых природных территорий, сохранение ценных природных комплексов и объектов Ленинградской области"	974	06	05	09 4 02 00000		120 216,1	148 161,1	148 161,1
Обеспечение деятельности (услуги, работы) государственных учреждений	974	06	05	09 4 02 00160		120 216,1	148 161,1	148 161,1
Предоставление субсидий бюджетным, автономным учреждениям и иным некоммерческим организациям	974	06	05	09 4 02 00160	600	120 216,1	148 161,1	148 161,1
Приоритетные проекты	974	06	05	09 6 00 00000		32 400,0	0,0	0,0
Приоритетный проект "Тропа 47"	974	06	05	09 6 07 00000		32 400,0	0,0	0,0
Организация, обустройство, содержание и юридическое оформление маршрутов	974	06	05	09 6 07 15260		32 400,0	0,0	0,0
Предоставление субсидий бюджетным, автономным учреждениям и иным некоммерческим организациям	974	06	05	09 6 07 15260	600	32 400,0	0,0	0,0
<b>СОЦИАЛЬНАЯ ПОЛИТИКА</b>	974	10	00			8 100,0	8 100,0	8 100,0
Социальное обеспечение населения	974	10	03			8 100,0	8 100,0	8 100,0

1	2	3	4	5	6	7	8	9
Государственная программа Ленинградской области "Социальная поддержка отдельных категорий граждан в Ленинградской области"	974	10	03	03 0 00 00000		8 100,0	8 100,0	8 100,0
Комплексы процессных мероприятий	974	10	03	03 4 00 00000		8 100,0	8 100,0	8 100,0
Комплекс процессных мероприятий "Обеспечение мерами социальной поддержки иных категорий граждан"	974	10	03	03 4 05 00000		8 100,0	8 100,0	8 100,0
Социальные выплаты и меры стимулирующего характера, связанные с профессиональной деятельностью	974	10	03	03 4 05 03830		8 100,0	8 100,0	8 100,0
Социальное обеспечение и иные выплаты населению	974	10	03	03 4 05 03830	300	8 100,0	8 100,0	8 100,0
<b>КОМИТЕТ ПО ПЕЧАТИ ЛЕНИНГРАДСКОЙ ОБЛАСТИ</b>	<b>976</b>					<b>660 980,5</b>	<b>599 553,4</b>	<b>599 553,4</b>
<b>ОБЩЕГОСУДАРСТВЕННЫЕ ВОПРОСЫ</b>	<b>976</b>	<b>01</b>	<b>00</b>			<b>108 892,0</b>	<b>93 074,0</b>	<b>93 074,0</b>
Функционирование Правительства Российской Федерации, высших исполнительных органов субъектов Российской Федерации, местных администраций	976	01	04			24,5	24,5	24,5
Обеспечение деятельности государственных органов Ленинградской области	976	01	04	67 0 00 00000		24,5	24,5	24,5
Обеспечение деятельности аппаратов государственных органов Ленинградской области	976	01	04	67 3 00 00000		24,5	24,5	24,5
Непрограммные расходы	976	01	04	67 3 01 00000		24,5	24,5	24,5
Исполнение функций государственных органов Ленинградской области	976	01	04	67 3 01 00150		24,5	24,5	24,5
Закупка товаров, работ и услуг для обеспечения государственных (муниципальных) нужд	976	01	04	67 3 01 00150	200	24,5	24,5	24,5
Другие общегосударственные вопросы	976	01	13			108 867,5	93 049,5	93 049,5
Государственная программа Ленинградской области "Устойчивое общественное развитие в Ленинградской области"	976	01	13	15 0 00 00000		75 493,1	60 415,9	60 415,9
Комплексы процессных мероприятий	976	01	13	15 4 00 00000		75 493,1	60 415,9	60 415,9
Комплекс процессных мероприятий "Развитие международных, внешнеэкономических и межрегиональных связей Ленинградской области"	976	01	13	15 4 02 00000		270,0	270,0	270,0
Взаимодействие с соотечественниками, проживающими за рубежом	976	01	13	15 4 02 15850		270,0	270,0	270,0
Закупка товаров, работ и услуг для обеспечения государственных (муниципальных) нужд	976	01	13	15 4 02 15850	200	270,0	270,0	270,0

1	2	3	4	5	6	7	8	9
Комплекс процессных мероприятий "Организация создания и реализации социальной рекламы и социально значимых инициатив в медиасреде"	976	01	13	15 4 05 00000		61 380,8	45 147,8	45 147,8
Организация мероприятий в сфере социальной рекламы	976	01	13	15 4 05 15870		61 380,8	45 147,8	45 147,8
Закупка товаров, работ и услуг для обеспечения государственных (муниципальных) нужд	976	01	13	15 4 05 15870	200	61 380,8	45 147,8	45 147,8
Комплекс процессных мероприятий "Поддержка средств массовой информации и развитие медиасреды"	976	01	13	15 4 06 00000		8 582,8	7 682,8	7 682,8
Организация взаимодействия органов государственной власти Ленинградской области со средствами массовой информации	976	01	13	15 4 06 13810		8 582,8	7 682,8	7 682,8
Закупка товаров, работ и услуг для обеспечения государственных (муниципальных) нужд	976	01	13	15 4 06 13810	200	7 688,8	6 788,8	6 788,8
Социальное обеспечение и иные выплаты населению	976	01	13	15 4 06 13810	300	894,0	894,0	894,0
Комплекс процессных мероприятий "Повышение информационной открытости органов государственной власти Ленинградской области"	976	01	13	15 4 08 00000		5 259,5	7 315,4	7 315,4
Обеспечение функционирования государственной информационной системы "Официальный интернет-портал Администрации Ленинградской области"	976	01	13	15 4 08 12080		5 259,5	7 315,4	7 315,4
Закупка товаров, работ и услуг для обеспечения государственных (муниципальных) нужд	976	01	13	15 4 08 12080	200	5 259,5	7 315,4	7 315,4
Непрограммные расходы органов государственной власти Ленинградской области	976	01	13	68 0 00 00000		33 374,4	32 633,6	32 633,6
Непрограммные расходы	976	01	13	68 9 00 00000		33 374,4	32 633,6	32 633,6
Непрограммные расходы	976	01	13	68 9 01 00000		33 374,4	32 633,6	32 633,6
Опубликование правовых актов Ленинградской области	976	01	13	68 9 01 12650		505,4	505,4	505,4
Закупка товаров, работ и услуг для обеспечения государственных (муниципальных) нужд	976	01	13	68 9 01 12650	200	505,4	505,4	505,4
Экспертиза поставленного товара, результатов выполненных работ, оказанных услуг	976	01	13	68 9 01 12920		146,1	146,1	146,1
Закупка товаров, работ и услуг для обеспечения государственных (муниципальных) нужд	976	01	13	68 9 01 12920	200	146,1	146,1	146,1
Мероприятия в сфере информационной политики Ленинградской области	976	01	13	68 9 01 13690		32 722,9	31 982,0	31 982,0

1	2	3	4	5	6	7	8	9
Закупка товаров, работ и услуг для обеспечения государственных (муниципальных) нужд	976	01	13	68 9 01 13690	200	32 722,9	31 982,0	31 982,0
<b>НАЦИОНАЛЬНАЯ ЭКОНОМИКА</b>	976	04	00			3 895,1	3 095,1	3 095,1
Связь и информатика	976	04	10			1 095,1	1 095,1	1 095,1
Государственная программа Ленинградской области "Цифровое развитие Ленинградской области"	976	04	10	10 0 00 00000		1 095,1	1 095,1	1 095,1
Комплексы процессных мероприятий	976	04	10	10 4 00 00000		1 095,1	1 095,1	1 095,1
Комплекс процессных мероприятий "Повышение качества и доступности предоставления государственных и муниципальных услуг, реализации процессов государственного управления"	976	04	10	10 4 02 00000		1 095,1	1 095,1	1 095,1
Проведение информационно-разъяснительных мероприятий по формированию электронного правительства, оказанию электронных государственных и муниципальных услуг в Ленинградской области	976	04	10	10 4 02 15210		1 095,1	1 095,1	1 095,1
Закупка товаров, работ и услуг для обеспечения государственных (муниципальных) нужд	976	04	10	10 4 02 15210	200	1 095,1	1 095,1	1 095,1
Другие вопросы в области национальной экономики	976	04	12			2 800,0	2 000,0	2 000,0
Государственная программа Ленинградской области "Устойчивое общественное развитие в Ленинградской области"	976	04	12	15 0 00 00000		2 800,0	2 000,0	2 000,0
Отраслевые проекты	976	04	12	15 7 00 00000		2 800,0	2 000,0	2 000,0
Отраслевой проект "Организация реализации социально значимых проектов в сфере книгоиздания"	976	04	12	15 7 01 00000		2 800,0	2 000,0	2 000,0
Финансовое обеспечение затрат в связи с реализацией социально значимых проектов в сфере книгоиздания	976	04	12	15 7 01 07410		2 800,0	2 000,0	2 000,0
Предоставление субсидий бюджетным, автономным учреждениям и иным некоммерческим организациям	976	04	12	15 7 01 07410	600	800,0	800,0	800,0
Иные бюджетные ассигнования	976	04	12	15 7 01 07410	800	2 000,0	1 200,0	1 200,0
<b>СРЕДСТВА МАССОВОЙ ИНФОРМАЦИИ</b>	976	12	00			548 193,5	503 384,3	503 384,3
Телевидение и радиовещание	976	12	01			437 167,3	403 745,0	403 745,0
Государственная программа Ленинградской области "Устойчивое общественное развитие в Ленинградской области"	976	12	01	15 0 00 00000		437 167,3	403 745,0	403 745,0
Комплексы процессных мероприятий	976	12	01	15 4 00 00000		437 167,3	403 745,0	403 745,0

1	2	3	4	5	6	7	8	9
Комплекс процессных мероприятий "Организация создания и реализации социальной рекламы и социально значимых инициатив в медиасреде"	976	12	01	15 4 05 00000		30 542,9	23 771,3	23 771,3
Гранты в форме субсидий из областного бюджета Ленинградской области юридическим лицам и индивидуальным предпринимателям на реализацию социально значимых инициатив в сфере массмедиа или в медиасреде	976	12	01	15 4 05 98770		30 542,9	23 771,3	23 771,3
Предоставление субсидий бюджетным, автономным учреждениям и иным некоммерческим организациям	976	12	01	15 4 05 98770	600	6 131,1	6 131,1	6 131,1
Иные бюджетные ассигнования	976	12	01	15 4 05 98770	800	24 411,8	17 640,2	17 640,2
Комплекс процессных мероприятий "Поддержка средств массовой информации и развитие медиасреды"	976	12	01	15 4 06 00000		406 624,5	379 973,7	379 973,7
Финансовое обеспечение затрат в связи с производством продукции районными телерадиокомпаниями Ленинградской области	976	12	01	15 4 06 98710		55 030,1	55 030,1	55 030,1
Предоставление субсидий бюджетным, автономным учреждениям и иным некоммерческим организациям	976	12	01	15 4 06 98710	600	3 398,4	3 314,3	3 314,3
Иные бюджетные ассигнования	976	12	01	15 4 06 98710	800	51 631,8	51 715,8	51 715,8
Финансовое обеспечение затрат в связи с производством продукции и вещанием региональных телеканалов Ленинградской области	976	12	01	15 4 06 98711		316 356,5	289 705,8	289 705,8
Иные бюджетные ассигнования	976	12	01	15 4 06 98711	800	316 356,5	289 705,8	289 705,8
Финансовое обеспечение затрат в связи с производством продукции сетевыми средствами массовой информации Ленинградской области	976	12	01	15 4 06 98712		30 237,8	30 237,8	30 237,8
Предоставление субсидий бюджетным, автономным учреждениям и иным некоммерческим организациям	976	12	01	15 4 06 98712	600	1 996,8	2 215,6	2 215,6
Иные бюджетные ассигнования	976	12	01	15 4 06 98712	800	28 241,0	28 022,2	28 022,2
Финансовое обеспечение затрат, связанных с производством и распространением продукции в региональном телерадиоэфире федеральных средств массовой информации	976	12	01	15 4 06 98714		5 000,0	5 000,0	5 000,0
Иные бюджетные ассигнования	976	12	01	15 4 06 98714	800	5 000,0	5 000,0	5 000,0
Периодическая печать и издательства	976	12	02			111 026,1	99 639,3	99 639,3



1	2	3	4	5	6	7	8	9
Государственная программа Ленинградской области "Устойчивое общественное развитие в Ленинградской области"	976	-12	02	15 0 00 00000		111 026,1	99 639,3	99 639,3
Комплексы процессных мероприятий	976	12	02	15 4 00 00000		111 026,1	99 639,3	99 639,3
Комплексы процессных мероприятий "Организация создания и реализации социальной рекламы и социально значимых инициатив в медиасреде"	976	12	02	15 4 05 00000		16 228,7	11 228,7	11 228,7
Гранты в форме субсидий из областного бюджета Ленинградской области юридическим лицам и индивидуальным предпринимателям на реализацию социально значимых инициатив в сфере массмедиа или в медиасреде	976	12	02	15 4 05 98770		16 228,7	11 228,7	11 228,7
Предоставление субсидий бюджетным, автономным учреждениям и иным некоммерческим организациям	976	12	02	15 4 05 98770	600	2 852,6	2 852,6	2 852,6
Иные бюджетные ассигнования	976	12	02	15 4 05 98770	800	13 376,1	8 376,1	8 376,1
Комплексы процессных мероприятий "Поддержка средств массовой информации и развитие медиасреды"	976	12	02	15 4 06 00000		94 797,5	88 410,6	88 410,6
Финансовое обеспечение затрат в связи с производством продукции региональных периодических печатных изданий Ленинградской области	976	12	02	15 4 06 98713		17 982,9	15 839,0	15 839,0
Иные бюджетные ассигнования	976	12	02	15 4 06 98713	800	17 982,9	15 839,0	15 839,0
Финансовое обеспечение затрат в связи с производством продукции районных периодических печатных изданий Ленинградской области	976	12	02	15 4 06 98720		76 814,5	72 571,6	72 571,6
Предоставление субсидий бюджетным, автономным учреждениям и иным некоммерческим организациям	976	12	02	15 4 06 98720	600	23 280,4	20 239,9	20 239,9
Иные бюджетные ассигнования	976	12	02	15 4 06 98720	800	53 534,1	52 331,7	52 331,7
<b>КОМИТЕТ ЭКОНОМИЧЕСКОГО РАЗВИТИЯ И ИНВЕСТИЦИОННОЙ ДЕЯТЕЛЬНОСТИ ЛЕНИНГРАДСКОЙ ОБЛАСТИ</b>	<b>977</b>					<b>3 102 009,8</b>	<b>2 492 498,5</b>	<b>2 493 688,7</b>
<b>ОБЩЕГОСУДАРСТВЕННЫЕ ВОПРОСЫ</b>	<b>977</b>	<b>01</b>	<b>00</b>			<b>1 837 100,1</b>	<b>1 800 724,1</b>	<b>1 800 801,6</b>
Другие общегосударственные вопросы	977	01	13			1 837 100,1	1 800 724,1	1 800 801,6
Государственная программа Ленинградской области "Цифровое развитие Ленинградской области"	977	01	13	10 0 00 00000		1 796 411,9	1 760 035,9	1 760 113,4
Комплексы процессных мероприятий	977	01	13	10 4 00 00000		1 796 411,9	1 760 035,9	1 760 113,4

1	2	3	4	5	6	7	8	9
Комплекс процессных мероприятий "Обеспечение функционирования и развития информационных систем Ленинградской области"	977	01	13	10 4 01 00000		28 734,8	20 533,2	20 533,2
Создание, развитие и обеспечение функционирования ведомственных информационных систем и программных платформ органов исполнительной власти Ленинградской области, включая региональные сегменты федеральных информационных систем	977	01	13	10 4 01 14500		28 734,8	20 533,2	20 533,2
Закупка товаров, работ и услуг для обеспечения государственных (муниципальных) нужд	977	01	13	10 4 01 14500	200	28 734,8	20 533,2	20 533,2
Комплекс процессных мероприятий "Повышение качества и доступности предоставления государственных и муниципальных услуг, реализации процессов государственного управления"	977	01	13	10 4 02 00000		1 767 677,0	1 739 502,8	1 739 580,3
Обеспечение деятельности (услуги, работы) государственных учреждений	977	01	13	10 4 02 00160		1 702 476,1	1 673 784,1	1 673 784,1
Предоставление субсидий бюджетным, автономным учреждениям и иным некоммерческим организациям	977	01	13	10 4 02 00160	600	1 702 476,1	1 673 784,1	1 673 784,1
Субсидии юридическим лицам (за исключением государственных (муниципальных) учреждений) на финансовое обеспечение затрат по ремонту помещений, находящихся в государственной (муниципальной) собственности, в целях повышения доступности предоставления государственных и муниципальных услуг, в том числе в электронном виде	977	01	13	10 4 02 06090		20 000,0	20 000,0	20 000,0
Иные бюджетные ассигнования	977	01	13	10 4 02 06090	800	20 000,0	20 000,0	20 000,0
Мероприятия по сохранению и развитию материально-технической базы государственных учреждений	977	01	13	10 4 02 13770		41 914,4	41 914,4	41 914,4
Предоставление субсидий бюджетным, автономным учреждениям и иным некоммерческим организациям	977	01	13	10 4 02 13770	600	41 914,4	41 914,4	41 914,4
Мероприятия по внедрению процессного управления в Администрации Ленинградской области	977	01	13	10 4 02 14440		1 077,9	1 613,0	1 613,0
Закупка товаров, работ и услуг для обеспечения государственных (муниципальных) нужд	977	01	13	10 4 02 14440	200	1 077,9	1 613,0	1 613,0

1	2	3	4	5	6	7	8	9
Осуществление переданных полномочий Российской Федерации на государственную регистрацию актов гражданского состояния	977	01	13	10 4 02 59300		2 208,7	2 191,2	2 268,7
Предоставление субсидий бюджетным, автономным учреждениям и иным некоммерческим организациям	977	01	13	10 4 02 59300	600	2 208,7	2 191,2	2 268,7
Государственная программа Ленинградской области "Стимулирование экономической активности Ленинградской области"	977	01	13	11 0 00 00000		40 688,2	40 688,2	40 688,2
Комплексы процессных мероприятий	977	01	13	11 4 00 00000		40 688,2	36 213,2	36 213,2
Комплекс процессных мероприятий "Реализация мер по обеспечению благоприятного инвестиционного климата в Ленинградской области"	977	01	13	11 4 01 00000		282,4	282,4	282,4
Обеспечение проведения оценки регулирующего воздействия нормативных правовых актов Ленинградской области	977	01	13	11 4 01 10530		282,4	282,4	282,4
Закупка товаров, работ и услуг для обеспечения государственных (муниципальных) нужд	977	01	13	11 4 01 10530	200	282,4	282,4	282,4
Комплекс процессных мероприятий "Совершенствование системы стратегического управления социально-экономическим развитием Ленинградской области"	977	01	13	11 4 02 00000		40 405,8	35 930,8	35 930,8
Обеспечение органов государственной власти Ленинградской области статистической и иной информацией о социально-экономическом развитии	977	01	13	11 4 02 10570		21 202,7	21 202,7	21 202,7
Закупка товаров, работ и услуг для обеспечения государственных (муниципальных) нужд	977	01	13	11 4 02 10570	200	21 202,7	21 202,7	21 202,7
Формирование и совершенствование документов стратегического планирования	977	01	13	11 4 02 14050		10 526,0	10 526,0	10 526,0
Закупка товаров, работ и услуг для обеспечения государственных (муниципальных) нужд	977	01	13	11 4 02 14050	200	10 526,0	10 526,0	10 526,0
Развитие проектного управления в органах исполнительной власти Ленинградской области	977	01	13	11 4 02 14060		8 677,1	4 202,1	4 202,1
Закупка товаров, работ и услуг для обеспечения государственных (муниципальных) нужд	977	01	13	11 4 02 14060	200	8 677,1	4 202,1	4 202,1
Отраслевые проекты	977	01	13	11 7 00 00000		0,0	4 475,0	4 475,0
Отраслевой проект "Формирование проектных команд в Ленинградской области"	977	01	13	11 7 01 00000		0,0	4 475,0	4 475,0

1	2	3	4	5	6	7	8	9
Содействие формированию проектных команд Ленинградской области	977	01	13	11 7 01 16070		0,0	4 475,0	4 475,0
Закупка товаров, работ и услуг для обеспечения государственных (муниципальных) нужд	977	01	13	11 7 01 16070	200	0,0	4 475,0	4 475,0
<b>НАЦИОНАЛЬНАЯ ЭКОНОМИКА</b>	977	04	00			1 246 409,7	691 774,4	692 887,1
Другие вопросы в области национальной экономики	977	04	12			1 246 409,7	691 774,4	692 887,1
Государственная программа Ленинградской области "Стимулирование экономической активности Ленинградской области"	977	04	12	11 0 00 00000		1 213 289,7	691 774,4	692 887,1
Региональные проекты	977	04	12	11 2 00 00000		83 817,8	0,0	0,0
Региональный проект "Акселерация субъектов малого и среднего предпринимательства"	977	04	12	11 2 15 00000		42 010,6	0,0	0,0
Государственная поддержка малого и среднего предпринимательства, а также физических лиц, применяющих специальный налоговый режим "Налог на профессиональный доход", в субъектах Российской Федерации	977	04	12	11 2 15 55270		42 010,6	0,0	0,0
Предоставление субсидий бюджетным, автономным учреждениям и иным некоммерческим организациям	977	04	12	11 2 15 55270	600	42 010,6	0,0	0,0
Региональный проект "Адресная поддержка повышения производительности труда на предприятиях"	977	04	12	11 2 L2 00000		23 507,2	0,0	0,0
Государственная поддержка субъектов Российской Федерации в целях достижения результатов национального проекта "Производительность труда"	977	04	12	11 2 L2 52890		23 507,2	0,0	0,0
Предоставление субсидий бюджетным, автономным учреждениям и иным некоммерческим организациям	977	04	12	11 2 L2 52890	600	23 507,2	0,0	0,0
Региональный проект "Промышленный экспорт"	977	04	12	11 2 T1 00000		18 300,0	0,0	0,0
Возмещение части затрат предприятиям Ленинградской области, связанных с продвижением продукции (услуг) на внешние рынки	977	04	12	11 2 T1 06660		18 300,0	0,0	0,0
Иные бюджетные ассигнования	977	04	12	11 2 T1 06660	800	18 300,0	0,0	0,0
Комплексы процессных мероприятий	977	04	12	11 4 00 00000		889 935,7	673 309,5	692 887,1
Комплекс процессных мероприятий "Реализация мер по обеспечению благоприятного инвестиционного климата в Ленинградской области"	977	04	12	11 4 01 00000		86 726,4	79 113,3	79 113,3

1	2	3	4	5	6	7	8	9
Обеспечение деятельности (услуги, работы) государственных учреждений	977	04	12	11 4 01 00160		63 588,8	63 898,6	63 898,6
Расходы на выплаты персоналу в целях обеспечения выполнения функций государственными (муниципальными) органами, казенными учреждениями, органами управления государственными внебюджетными фондами	977	04	12	11 4 01 00160	100	46 904,8	46 904,8	46 904,8
Закупка товаров, работ и услуг для обеспечения государственных (муниципальных) нужд	977	04	12	11 4 01 00160	200	16 667,0	16 976,8	16 976,8
Иные бюджетные ассигнования	977	04	12	11 4 01 00160	800	17,0	17,0	17,0
Обеспечение функционирования интегрированной региональной информационной системы "Инвестиционное развитие территории Ленинградской области"	977	04	12	11 4 01 10480		8 506,9	4 184,0	4 184,0
Закупка товаров, работ и услуг для обеспечения государственных (муниципальных) нужд	977	04	12	11 4 01 10480	200	8 506,9	4 184,0	4 184,0
Продвижение инвестиционного потенциала Ленинградской области	977	04	12	11 4 01 14040		10 886,7	7 286,7	7 286,7
Закупка товаров, работ и услуг для обеспечения государственных (муниципальных) нужд	977	04	12	11 4 01 14040	200	10 886,7	7 286,7	7 286,7
Развитие конкуренции на рынках товаров, работ и услуг в Ленинградской области	977	04	12	11 4 01 15940		3 744,0	3 744,0	3 744,0
Закупка товаров, работ и услуг для обеспечения государственных (муниципальных) нужд	977	04	12	11 4 01 15940	200	3 744,0	3 744,0	3 744,0
Комплекс процессных мероприятий "Повышение конкурентоспособности промышленности Ленинградской области"	977	04	12	11 4 03 00000		803 209,3	594 196,2	613 773,8
Субсидии на финансовое обеспечение деятельности (докапитализации) регионального фонда развития промышленности	977	04	12	11 4 03 06260		0,0	42 568,7	43 830,8
Предоставление субсидий бюджетным, автономным учреждениям и иным некоммерческим организациям	977	04	12	11 4 03 06260	600	0,0	42 568,7	43 830,8
Возмещение затрат, связанных с реализацией товаров, субъектам предпринимательской деятельности, осуществляющим трейдерскую деятельность на территории Ленинградской области	977	04	12	11 4 03 06350		490 339,1	336 547,9	336 600,0
Иные бюджетные ассигнования	977	04	12	11 4 03 06350	800	490 339,1	336 547,9	336 600,0

1	2	3	4	5	6	7	8	9
Субсидии некоммерческим организациям, относящимся к инфраструктуре поддержки экспорта, на развитие центра поддержки экспорта	977	04	12	11 4 03 06520		20 999,2	20 827,2	20 827,2
Предоставление субсидий бюджетным, автономным учреждениям и иным некоммерческим организациям	977	04	12	11 4 03 06520	600	20 999,2	20 827,2	20 827,2
Возмещение части затрат предприятиям Ленинградской области, связанных с продвижением продукции (услуг) на внешние рынки	977	04	12	11 4 03 06660		8 000,0	8 000,0	8 000,0
Иные бюджетные ассигнования	977	04	12	11 4 03 06660	800	8 000,0	8 000,0	8 000,0
Субсидии некоммерческим организациям, относящимся к инфраструктуре поддержки промышленности, на осуществление деятельности по кадровому обеспечению экономики	977	04	12	11 4 03 06720		4 159,5	0,0	0,0
Предоставление субсидий бюджетным, автономным учреждениям и иным некоммерческим организациям	977	04	12	11 4 03 06720	600	4 159,5	0,0	0,0
Субсидии некоммерческим организациям, относящимся к инфраструктуре поддержки промышленности, на осуществление деятельности в сфере производительности труда	977	04	12	11 4 03 07140		0,0	18 322,3	36 787,2
Предоставление субсидий бюджетным, автономным учреждениям и иным некоммерческим организациям	977	04	12	11 4 03 07140	600	0,0	18 322,3	36 787,2
Субсидии на реализацию мероприятий по организации и проведению ежегодного конкурса "Бизнес, развивающий регион"	977	04	12	11 4 03 07190		630,0	630,0	630,0
Предоставление субсидий бюджетным, автономным учреждениям и иным некоммерческим организациям	977	04	12	11 4 03 07190	600	630,0	630,0	630,0
Субсидии некоммерческим организациям, относящимся к инфраструктуре поддержки промышленности, на осуществление деятельности по развитию промышленной кооперации, кластерных инициатив, содействию инновационному развитию и импортозамещению, поиску новых российских каналов сбыта	977	04	12	11 4 03 07700		165 349,0	165 349,0	165 349,0
Предоставление субсидий бюджетным, автономным учреждениям и иным некоммерческим организациям	977	04	12	11 4 03 07700	600	165 349,0	165 349,0	165 349,0
Подготовка управленческих кадров для организаций народного хозяйства Российской Федерации	977	04	12	11 4 03 R0660		1 951,1	1 951,1	1 749,6

1	2	3	4	5	6	7	8	9
Закупка товаров, работ и услуг для обеспечения государственных (муниципальных) нужд	977	04	12	11 4 03 R0660	200	1 951,1	1 951,1	1 749,6
Реализация региональных программ развития промышленности (финансовое обеспечение создания (капитализации) и (или) деятельности (докапитализации) регионального фонда развития промышленности)	977	04	12	11 4 03 R5911		111 781,4	0,0	0,0
Предоставление субсидий бюджетным, автономным учреждениям и иным некоммерческим организациям	977	04	12	11 4 03 R5911	600	111 781,4	0,0	0,0
Приоритетные проекты	977	04	12	11 6 00 00000		39 469,7	18 464,9	0,0
Приоритетный проект "Подготовка кадров с компетенциями бережливого производства"	977	04	12	11 6 10 00000		20 469,7	0,0	0,0
Субсидии некоммерческим организациям, относящимся к инфраструктуре поддержки промышленности, на осуществление деятельности в сфере производительности труда	977	04	12	11 6 10 07140		20 469,7	0,0	0,0
Предоставление субсидий бюджетным, автономным учреждениям и иным некоммерческим организациям	977	04	12	11 6 10 07140	600	20 469,7	0,0	0,0
Приоритетный проект "Внедрение практик бережливого производства в организациях социальной сферы"	977	04	12	11 6 11 00000		19 000,0	18 464,9	0,0
Субсидии некоммерческим организациям, относящимся к инфраструктуре поддержки промышленности, на осуществление деятельности в сфере производительности труда	977	04	12	11 6 11 07140		19 000,0	18 464,9	0,0
Предоставление субсидий бюджетным, автономным учреждениям и иным некоммерческим организациям	977	04	12	11 6 11 07140	600	19 000,0	18 464,9	0,0
Отраслевые проекты	977	04	12	11 7 00 00000		200 066,5	0,0	0,0
Отраслевой проект "Строительство лабораторно-производственного корпуса № 4 индустриального парка "Северо-Западный нанотехнологический центр"	977	04	12	11 7 03 00000		200 066,5	0,0	0,0
Субсидии юридическим лицам, 100 процентов акций (долей) которых принадлежит Ленинградской области, на осуществление капитальных вложений в объекты капитального строительства, находящиеся в собственности таких юридических лиц, и (или) на приобретение ими объектов недвижимого имущества в целях реализации новых инвестиционных проектов	977	04	12	11 7 03 06170		200 066,5	0,0	0,0

1	2	3	4	5	6	7	8	9
Иные бюджетные ассигнования	977	04	12	11 7 03 06170	800	200 066,5	0,0	0,0
Государственная программа Ленинградской области "Развитие транспортной системы Ленинградской области"	977	04	12	12 0 00 00000		33 120,0	0,0	0,0
Отраслевые проекты	977	04	12	12 7 00 00000		33 120,0	0,0	0,0
Отраслевой проект "Электроавтомобиль и водородный автомобиль"	977	04	12	12 7 05 00000		33 120,0	0,0	0,0
Развитие зарядной инфраструктуры для электромобилей	977	04	12	12 7 05 R7660		33 120,0	0,0	0,0
Иные бюджетные ассигнования	977	04	12	12 7 05 R7660	800	33 120,0	0,0	0,0
<b>СОЦИАЛЬНАЯ ПОЛИТИКА</b>	977	10	00			18 500,0	0,0	0,0
Социальное обеспечение населения	977	10	03			18 500,0	0,0	0,0
Государственная программа Ленинградской области "Социальная поддержка отдельных категорий граждан в Ленинградской области"	977	10	03	03 0 00 00000		18 500,0	0,0	0,0
Комплексы процессных мероприятий	977	10	03	03 4 00 00000		18 500,0	0,0	0,0
Комплексы процессных мероприятий "Обеспечение мерами социальной поддержки иных категорий граждан"	977	10	03	03 4 05 00000		18 500,0	0,0	0,0
Социальные выплаты и меры стимулирующего характера, связанные с профессиональной деятельностью	977	10	03	03 4 05 03830		18 500,0	0,0	0,0
Социальное обеспечение и иные выплаты населению	977	10	03	03 4 05 03830	300	18 500,0	0,0	0,0
<b>КОМИТЕТ ПО ТОПЛИВНО-ЭНЕРГЕТИЧЕСКОМУ КОМПЛЕКСУ ЛЕНИНГРАДСКОЙ ОБЛАСТИ</b>	978					9 400 678,4	6 767 848,5	6 759 275,6
<b>ОБЩЕГОСУДАРСТВЕННЫЕ ВОПРОСЫ</b>	978	01	00			73 713,2	59 717,7	59 717,7
Другие общегосударственные вопросы	978	01	13			73 713,2	59 717,7	59 717,7
Государственная программа Ленинградской области "Обеспечение устойчивого функционирования и развития коммунальной и инженерной инфраструктуры и повышение энергоэффективности в Ленинградской области"	978	01	13	07 0 00 00000		73 713,2	59 717,7	59 717,7
Комплексы процессных мероприятий	978	01	13	07 4 00 00000		73 713,2	59 717,7	59 717,7
Комплексы процессных мероприятий "Энергосбережение и повышение энергоэффективности на территории Ленинградской области"	978	01	13	07 4 03 00000		73 713,2	59 717,7	59 717,7
Обеспечение деятельности (услуги, работы) государственных учреждений	978	01	13	07 4 03 00160		60 716,0	54 420,5	54 420,5



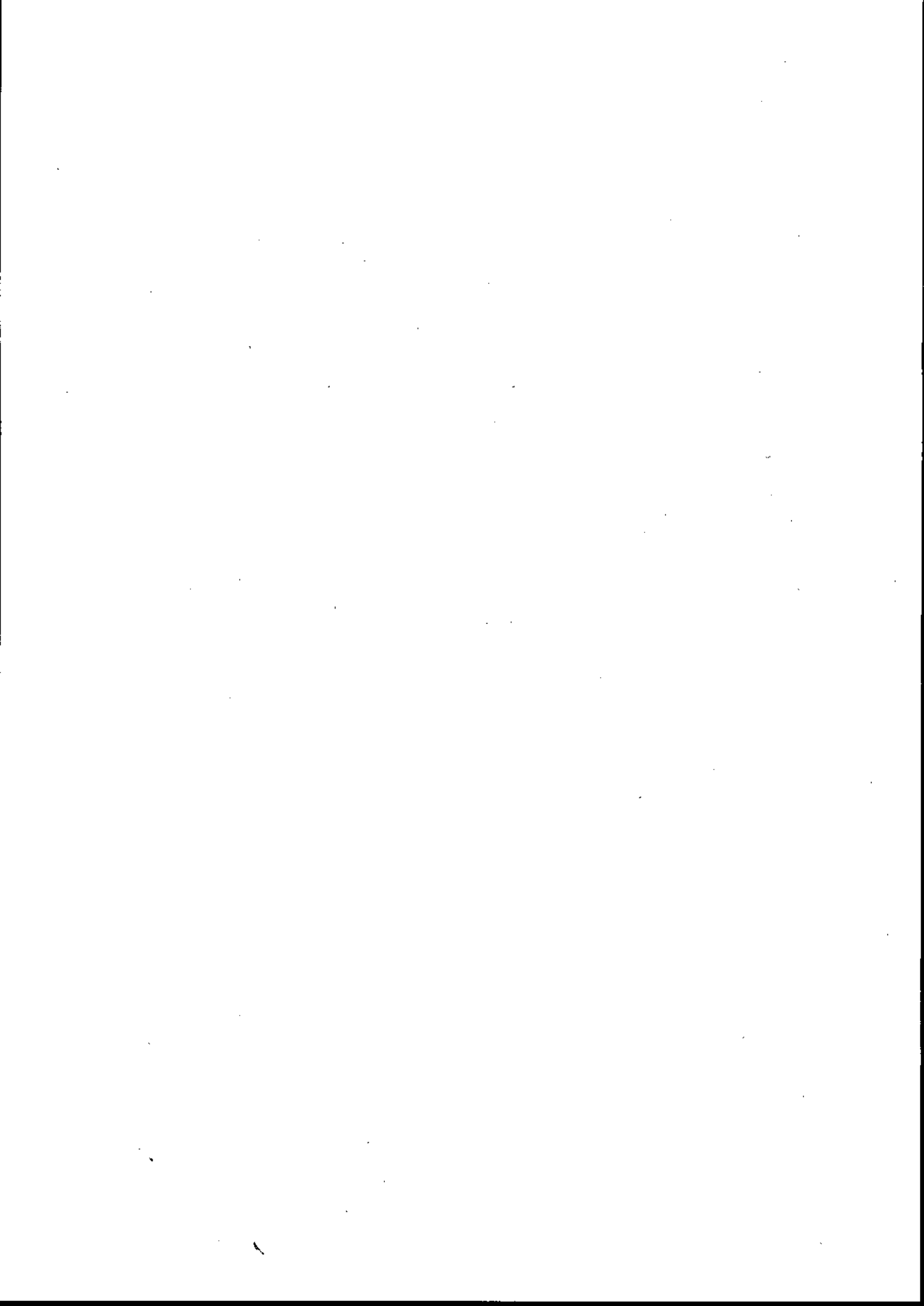

1	2	3	4	5	6	7	8	9
Расходы на выплаты персоналу в целях обеспечения выполнения функций государственными (муниципальными) органами, казенными учреждениями, органами управления государственными внебюджетными фондами	978	01	13	07 4 03 00160	100	41 999,6	41 999,6	41 999,6
Закупка товаров, работ и услуг для обеспечения государственных (муниципальных) нужд	978	01	13	07 4 03 00160	200	18 564,4	12 268,9	12 268,9
Иные бюджетные ассигнования	978	01	13	07 4 03 00160	800	152,0	152,0	152,0
Формирование организационно-правового и методического обеспечения в области энергосбережения и пропаганда энергосбережения	978	01	13	07 4 03 15500		12 997,2	5 297,2	5 297,2
Закупка товаров, работ и услуг для обеспечения государственных (муниципальных) нужд	978	01	13	07 4 03 15500	200	12 997,2	5 297,2	5 297,2
<b>НАЦИОНАЛЬНАЯ БЕЗОПАСНОСТЬ И ПРАВООХРАНИТЕЛЬНАЯ ДЕЯТЕЛЬНОСТЬ</b>	978	03	00			1 404,5	0,0	0,0
Гражданская оборона	978	03	09			1 404,5	0,0	0,0
Государственная программа Ленинградской области "Безопасность Ленинградской области"	978	03	09	08 0 00 00000		1 404,5	0,0	0,0
Комплексы процессных мероприятий	978	03	09	08 4 00 00000		1 404,5	0,0	0,0
Комплекс процессных мероприятий "Обеспечение и поддержание в готовности систем гражданской обороны, предупреждения и ликвидации чрезвычайных ситуаций природного и техногенного характера"	978	03	09	08 4 03 00000		1 404,5	0,0	0,0
Создание, хранение и восполнение резерва материальных ресурсов для ликвидации чрезвычайных ситуаций на территории Ленинградской области	978	03	09	08 4 03 14550		1 404,5	0,0	0,0
Закупка товаров, работ и услуг для обеспечения государственных (муниципальных) нужд	978	03	09	08 4 03 14550	200	1 404,5	0,0	0,0
<b>НАЦИОНАЛЬНАЯ ЭКОНОМИКА</b>	978	04	00			6 474 458,3	4 786 475,3	4 786 475,3
Топливо-энергетический комплекс	978	04	02			6 455 408,3	4 767 425,3	4 767 425,3
Государственная программа Ленинградской области "Обеспечение устойчивого функционирования и развития коммунальной и инженерной инфраструктуры и повышение энергоэффективности в Ленинградской области"	978	04	02	07 0 00 00000		6 455 311,8	4 767 425,3	4 767 425,3
Комплексы процессных мероприятий	978	04	02	07 4 00 00000		6 455 311,8	4 767 425,3	4 767 425,3

1	2	3	4	5	6	7	8	9
Комплекс процессных мероприятий "Обеспечение населения и организаций Ленинградской области коммунальными ресурсами (услугами)"	978	04	02	07 4 02 00000		6 455 311,8	4 767 425,3	4 767 425,3
Субсидии ресурсоснабжающим организациям в связи с установлением льготных тарифов на коммунальные ресурсы (услуги) теплоснабжения и горячего водоснабжения, реализуемые населению на территории Ленинградской области	978	04	02	07 4 02 06310		6 455 311,8	4 767 425,3	4 767 425,3
Предоставление субсидий бюджетным, автономным учреждениям и иным некоммерческим организациям	978	04	02	07 4 02 06310	600	110 128,6	110 128,6	110 128,6
Иные бюджетные ассигнования	978	04	02	07 4 02 06310	800	6 345 183,2	4 657 296,7	4 657 296,7
Непрограммные расходы органов государственной власти Ленинградской области	978	04	02	68 0 00 00000		96,5	0,0	0,0
Непрограммные расходы	978	04	02	68 9 00 00000		96,5	0,0	0,0
Непрограммные расходы	978	04	02	68 9 01 00000		96,5	0,0	0,0
Исполнение судебных актов Российской Федерации и мировых соглашений по возмещению вреда	978	04	02	68 9 01 10070		96,5	0,0	0,0
Иные бюджетные ассигнования	978	04	02	68 9 01 10070	800	96,5	0,0	0,0
Прикладные научные исследования в области национальной экономики	978	04	11			19 050,0	19 050,0	19 050,0
Государственная программа Ленинградской области "Обеспечение устойчивого функционирования и развития коммунальной и инженерной инфраструктуры и повышение энергоэффективности в Ленинградской области"	978	04	11	07 0 00 00000		19 050,0	19 050,0	19 050,0
Комплексы процессных мероприятий	978	04	11	07 4 00 00000		19 050,0	19 050,0	19 050,0
Комплекс процессных мероприятий "Оценка состояния и прогноз (планы) развития топливно-энергетического комплекса Ленинградской области"	978	04	11	07 4 01 00000		19 050,0	19 050,0	19 050,0
Разработка региональной программы газификации Ленинградской области	978	04	11	07 4 01 13930		9 000,0	9 000,0	9 000,0
Закупка товаров, работ и услуг для обеспечения государственных (муниципальных) нужд	978	04	11	07 4 01 13930	200	9 000,0	9 000,0	9 000,0
Формирование фактического и прогнозного топливно-энергетического баланса Ленинградской области	978	04	11	07 4 01 15160		10 050,0	10 050,0	10 050,0

1	2	3	4	5	6	7	8	9
Закупка товаров, работ и услуг для обеспечения государственных (муниципальных) нужд	978	04	11	07 4 01 15160	200	10 050,0	10 050,0	10 050,0
<b>ЖИЛИЩНО-КОММУНАЛЬНОЕ ХОЗЯЙСТВО</b>	978	05	00			2 850 302,4	1 921 255,5	1 913 082,6
Жилищное хозяйство	978	05	01			10 515,8	81 586,2	0,0
Государственная программа Ленинградской области "Обеспечение устойчивого функционирования и развития коммунальной и инженерной инфраструктуры и повышение энергоэффективности в Ленинградской области"	978	05	01	07 0 00 00000		10 515,8	81 586,2	0,0
Комплексы процессных мероприятий	978	05	01	07 4 00 00000		10 515,8	81 586,2	0,0
Комплекс процессных мероприятий "Энергосбережение и повышение энергоэффективности на территории Ленинградской области"	978	05	01	07 4 03 00000		10 515,8	81 586,2	0,0
Субсидии на реализацию мероприятий по установке автоматизированных индивидуальных тепловых пунктов с погодным и часовым регулированием	978	05	01	07 4 03 70810		10 515,8	81 586,2	0,0
Межбюджетные трансферты	978	05	01	07 4 03 70810	500	10 515,8	81 586,2	0,0
Коммунальное хозяйство	978	05	02			2 839 786,6	1 839 669,3	1 913 082,6
Государственная программа Ленинградской области "Обеспечение устойчивого функционирования и развития коммунальной и инженерной инфраструктуры и повышение энергоэффективности в Ленинградской области"	978	05	02	07 0 00 00000		2 828 626,0	1 831 379,9	1 849 062,7
Комплексы процессных мероприятий	978	05	02	07 4 00-00000		426 653,1	473 627,0	555 439,2
Комплекс процессных мероприятий "Оценка состояния и прогноз (планы) развития топливно-энергетического комплекса Ленинградской области"	978	05	02	07 4 01 00000		7 500,0	7 500,0	7 500,0
Анализ схем теплоснабжения муниципальных образований Ленинградской области	978	05	02	07 4 01 16020		7 500,0	7 500,0	7 500,0
Закупка товаров, работ и услуг для обеспечения государственных (муниципальных) нужд	978	05	02	07 4 01 16020	200	7 500,0	7 500,0	7 500,0
Комплекс процессных мероприятий "Обеспечение населения и организаций Ленинградской области коммунальными ресурсами (услугами)"	978	05	02	07 4 02 00000		419 153,1	466 127,0	547 939,2

1	2	3	4	5	6	7	8	9
Возмещение части затрат газоснабжающим организациям в связи с реализацией сжиженных углеводородных газов населению	978	05	02	07 4 02 06330		401 012,9	447 986,8	529 799,0
Предоставление субсидий бюджетным, автономным учреждениям и иным некоммерческим организациям	978	05	02	07 4 02 06330	600	1 110,0	1 119,0	1 280,0
Иные бюджетные ассигнования	978	05	02	07 4 02 06330	800	399 902,9	446 867,8	528 519,0
Централизованные поставки топлива государственным учреждениям, финансируемым за счет средств областного бюджета	978	05	02	07 4 02 10270		18 140,2	18 140,2	18 140,2
Закупка товаров, работ и услуг для обеспечения государственных (муниципальных) нужд	978	05	02	07 4 02 10270	200	18 140,2	18 140,2	18 140,2
Отраслевые проекты	978	05	02	07 7 00 00000		2 401 972,9	1 357 752,9	1 293 623,5
Отраслевой проект "Обеспечение надежности и качества снабжения населения и организаций Ленинградской области электрической и тепловой энергией"	978	05	02	07 7 03 00000		2 401 972,9	1 357 752,9	1 293 623,5
Возмещение части затрат в связи с выполнением работ по газификации индивидуальных домовладений	978	05	02	07 7 03 06320		1 197 047,3	1 157 047,3	1 157 047,3
Иные бюджетные ассигнования	978	05	02	07 7 03 06320	800	1 197 047,3	1 157 047,3	1 157 047,3
Субсидия на финансовое обеспечение затрат в связи с выполнением работ по газификации индивидуальных домовладений	978	05	02	07 7 03 07010		10 000,0	50 000,0	50 000,0
Иные бюджетные ассигнования	978	05	02	07 7 03 07010	800	10 000,0	50 000,0	50 000,0
Субсидии на реализацию мероприятий по обеспечению устойчивого функционирования объектов теплоснабжения на территории Ленинградской области	978	05	02	07 7 03 70160		849 639,3	0,0	0,0
Межбюджетные трансферты	978	05	02	07 7 03 70160	500	849 639,3	0,0	0,0
Субсидии на осуществление полномочий по организации теплоснабжения населения посредством передачи прав владения и (или) пользования объектами теплоснабжения, находящимися в муниципальной собственности, по концессионным соглашениям	978	05	02	07 7 03 70170		51 999,2	51 999,2	51 999,2
Межбюджетные трансферты	978	05	02	07 7 03 70170	500	51 999,2	51 999,2	51 999,2
Субсидии на приобретение автономных источников электроснабжения (дизель-генераторов) для резервного энергоснабжения объектов жизнеобеспечения населенных пунктов Ленинградской области	978	05	02	07 7 03 74270		51 194,4	0,0	0,0

1	2	3	4	5	6	7	8	9
Межбюджетные трансферты	978	05	02	07 7 03 74270	500	51 194,4	0,0	0,0
Субсидии на капитальное строительство электросетевых объектов, включая проектно-изыскательские работы	978	05	02	07 7 03 74610		59 724,8	0,0	0,0
Межбюджетные трансферты	978	05	02	07 7 03 74610	500	59 724,8	0,0	0,0
Субсидии на капитальное строительство (реконструкцию) объектов теплоэнергетики, включая проектно-изыскательские работы	978	05	02	07 7 03 74730		182 367,9	98 706,4	34 577,0
Межбюджетные трансферты	978	05	02	07 7 03 74730	500	182 367,9	98 706,4	34 577,0
Государственная программа Ленинградской области "Комплексное развитие сельских территорий Ленинградской области"	978	05	02	18 0 00 00000		8 010,6	8 289,4	64 019,9
Отраслевые проекты	978	05	02	18 7 00 00000		8 010,6	8 289,4	64 019,9
Отраслевой проект "Современный облик сельских территорий"	978	05	02	18 7 03 00000		8 010,6	8 289,4	64 019,9
Обеспечение комплексного развития сельских территорий	978	05	02	18 7 03 R5760		8 010,6	8 289,4	64 019,9
Межбюджетные трансферты	978	05	02	18 7 03 R5760	500	8 010,6	8 289,4	64 019,9
Непрограммные расходы органов государственной власти Ленинградской области	978	05	02	68 0 00 00000		3 150,0	0,0	0,0
Непрограммные расходы	978	05	02	68 9 00 00000		3 150,0	0,0	0,0
Непрограммные расходы	978	05	02	68 9 01 00000		3 150,0	0,0	0,0
Мероприятия в рамках реализации специального инфраструктурного проекта (за счет средств областного бюджета Ленинградской области)	978	05	02	68 9 01 16000		3 150,0	0,0	0,0
Капитальные вложения в объекты государственной (муниципальной) собственности	978	05	02	68 9 01 16000	400	3 150,0	0,0	0,0
<b>СОЦИАЛЬНАЯ ПОЛИТИКА</b>	978	10	00			800,0	400,0	0,0
Социальное обеспечение населения	978	10	03			800,0	400,0	0,0
Государственная программа Ленинградской области "Социальная поддержка отдельных категорий граждан в Ленинградской области"	978	10	03	03 0 00 00000		800,0	400,0	0,0
Комплексы процессных мероприятий	978	10	03	03 4 00 00000		800,0	400,0	0,0
Комплекс процессных мероприятий "Обеспечение мерами социальной поддержки иных категорий граждан"	978	10	03	03 4 05 00000		800,0	400,0	0,0
Социальные выплаты и меры стимулирующего характера, связанные с профессиональной деятельностью	978	10	03	03 4 05 03830		800,0	400,0	0,0
Социальное обеспечение и иные выплаты населению	978	10	03	03 4 05 03830	300	800,0	400,0	0,0

1	2	3	4	5	6	7	8	9
<b>КОМИТЕТ ПО РАЗВИТИЮ МАЛОГО, СРЕДНЕГО БИЗНЕСА И ПОТРЕБИТЕЛЬСКОГО РЫНКА ЛЕНИНГРАДСКОЙ ОБЛАСТИ</b>	979					743 602,3	581 236,0	581 236,0
<b>НАЦИОНАЛЬНАЯ БЕЗОПАСНОСТЬ И ПРАВООХРАНИТЕЛЬНАЯ ДЕЯТЕЛЬНОСТЬ</b>	979	03	00			4 918,5	4 918,5	4 918,5
Гражданская оборона	979	03	09			4 918,5	4 918,5	4 918,5
Государственная программа Ленинградской области "Безопасность Ленинградской области"	979	03	09	08 0 00 00000		4 918,5	4 918,5	4 918,5
Комплексы процессных мероприятий	979	03	09	08 4 00 00000		4 918,5	4 918,5	4 918,5
Комплекс процессных мероприятий "Обеспечение и поддержание в готовности систем гражданской обороны, предупреждения и ликвидации чрезвычайных ситуаций природного и техногенного характера"	979	03	09	08 4 03 00000		4 918,5	4 918,5	4 918,5
Создание, хранение и восполнение резерва материальных ресурсов для ликвидации чрезвычайных ситуаций на территории Ленинградской области	979	03	09	08 4 03 14550		4 918,5	4 918,5	4 918,5
Закупка товаров, работ и услуг для обеспечения государственных (муниципальных) нужд	979	03	09	08 4 03 14550	200	4 918,5	4 918,5	4 918,5
<b>НАЦИОНАЛЬНАЯ ЭКОНОМИКА</b>	979	04	00			738 683,8	576 317,5	576 317,5
Другие вопросы в области национальной экономики	979	04	12			738 683,8	576 317,5	576 317,5
Государственная программа Ленинградской области "Стимулирование экономической активности Ленинградской области"	979	04	12	11 0 00 00000		738 683,8	576 317,5	576 317,5
Региональные проекты	979	04	12	11 2 00 00000		162 562,1	0,0	0,0
Региональный проект "Создание благоприятных условий для осуществления деятельности самозанятыми гражданами"	979	04	12	11 2 12 00000		11 110,3	0,0	0,0
Государственная поддержка малого и среднего предпринимательства, а также физических лиц, применяющих специальный налоговый режим "Налог на профессиональный доход", в субъектах Российской Федерации	979	04	12	11 2 12 55270		11 110,3	0,0	0,0
Предоставление субсидий бюджетным, автономным учреждениям и иным некоммерческим организациям	979	04	12	11 2 12 55270	600	11 110,3	0,0	0,0
Региональный проект "Создание условий для легкого старта и комфортного ведения бизнеса"	979	04	12	11 2 14 00000		84 243,3	0,0	0,0

1	2	3	4	5	6	7	8	9
Государственная поддержка малого и среднего предпринимательства, а также физических лиц, применяющих специальный налоговый режим "Налог на профессиональный доход", в субъектах Российской Федерации	979	04	12	11 2 14 55270		84 243,3	0,0	0,0
Предоставление субсидий бюджетным, автономным учреждениям и иным некоммерческим организациям	979	04	12	11 2 14 55270	600	21 811,0	0,0	0,0
Иные бюджетные ассигнования	979	04	12	11 2 14 55270	800	62 432,3	0,0	0,0
Региональный проект "Акселерация субъектов малого и среднего предпринимательства"	979	04	12	11 2 15 00000		67 208,5	0,0	0,0
Государственная поддержка малого и среднего предпринимательства, а также физических лиц, применяющих специальный налоговый режим "Налог на профессиональный доход", в субъектах Российской Федерации	979	04	12	11 2 15 55270		67 208,5	0,0	0,0
Предоставление субсидий бюджетным, автономным учреждениям и иным некоммерческим организациям	979	04	12	11 2 15 55270	600	67 208,5	0,0	0,0
Комплексы процессных мероприятий	979	04	12	11 4 00 00000		576 121,7	576 317,5	576 317,5
Комплекс процессных мероприятий "Поддержка спроса"	979	04	12	11 4 04 00000		118 616,8	98 088,8	98 088,8
Субсидии организациям потребительской кооперации, входящим в Ленинградский областной союз потребительских обществ и юридическим лицам, единственным учредителем которых они являются	979	04	12	11 4 04 06380		70 000,0	56 000,0	56 000,0
Предоставление субсидий бюджетным, автономным учреждениям и иным некоммерческим организациям	979	04	12	11 4 04 06380	600	33 165,0	33 165,0	33 165,0
Иные бюджетные ассигнования	979	04	12	11 4 04 06380	800	36 835,0	22 835,0	22 835,0
Гранты в форме субсидий субъектам предпринимательства - победителям конкурсов "Лучший по профессии в сфере потребительского рынка"	979	04	12	11 4 04 06920		1 620,0	1 092,0	1 092,0
Иные бюджетные ассигнования	979	04	12	11 4 04 06920	800	1 620,0	1 092,0	1 092,0
Возмещение части затрат субъектам малого и среднего предпринимательства, осуществляющим деятельность в сфере народных художественных промыслов и (или) ремесел	979	04	12	11 4 04 07070		8 000,0	7 000,0	7 000,0
Иные бюджетные ассигнования	979	04	12	11 4 04 07070	800	8 000,0	7 000,0	7 000,0



1	2	3	4	5	6	7	8	9
Финансовое обеспечение затрат субъектов малого и среднего предпринимательства, связанных с приобретением специализированных автомагазинов, прицепов для обслуживания сельских населенных пунктов Ленинградской области и участия в ярмарочных мероприятиях	979	04	12	11 4 04 07650		10 000,0	5 000,0	5 000,0
Иные бюджетные ассигнования	979	04	12	11 4 04 07650	800	10 000,0	5 000,0	5 000,0
Субсидии организациям, образующим инфраструктуру поддержки субъектов малого и среднего предпринимательства, на финансовое обеспечение затрат, связанных с организацией и проведением ярмарок, фестивалей, районных праздников и другое, а также с организацией участия субъектов малого и среднего предпринимательства в ярмарочно-выставочных мероприятиях	979	04	12	11 4 04 07780		4 000,0	4 000,0	4 000,0
Предоставление субсидий бюджетным, автономным учреждениям и иным некоммерческим организациям	979	04	12	11 4 04 07780	600	4 000,0	4 000,0	4 000,0
Обеспечение функционирования и модернизация информационно-аналитической системы мониторинга социально-экономического развития муниципальных образований Ленинградской области (ИАС "Мониторинг СЭР МО")	979	04	12	11 4 04 13830		784,5	784,5	784,5
Закупка товаров, работ и услуг для обеспечения государственных (муниципальных) нужд	979	04	12	11 4 04 13830	200	784,5	784,5	784,5
Субвенции на проведение информационно-аналитического наблюдения за осуществлением торговой деятельности	979	04	12	11 4 04 74490		5 312,3	5 312,3	5 312,3
Межбюджетные трансферты	979	04	12	11 4 04 74490	500	5 312,3	5 312,3	5 312,3
Субсидии для софинансирования в рамках муниципальных программ поддержки и развития субъектов малого и среднего предпринимательства мероприятия по поддержке организаций потребительской кооперации	979	04	12	11 4 04 74560		18 900,0	18 900,0	18 900,0
Межбюджетные трансферты	979	04	12	11 4 04 74560	500	18 900,0	18 900,0	18 900,0
Комплекс процессных мероприятий "Инфраструктурная и информационная поддержка субъектов малого и среднего предпринимательства"	979	04	12	11 4 05 00000		144 186,9	162 195,8	162 195,8

1	2	3	4	5	6	7	8	9
Обеспечение деятельности (услуги, работы) государственных учреждений	979	04	12	11 4 05 00160		31 707,2	25 676,6	25 676,6
Расходы на выплаты персоналу в целях обеспечения выполнения функций государственными (муниципальными) органами, казенными учреждениями, органами управления государственными внебюджетными фондами	979	04	12	11 4 05 00160	100	27 053,6	21 023,0	21 023,0
Закупка товаров, работ и услуг для обеспечения государственных (муниципальных) нужд	979	04	12	11 4 05 00160	200	4 653,6	4 653,6	4 653,6
Субсидии организациям, образующим инфраструктуру поддержки субъектов малого и среднего предпринимательства, на финансовое обеспечение затрат, связанных с оказанием комплекса услуг, сервисов и мер поддержки в Центре "Мой бизнес"	979	04	12	11 4 05 06430		0,0	25 864,0	25 864,0
Предоставление субсидий бюджетным, автономным учреждениям и иным некоммерческим организациям	979	04	12	11 4 05 06430	600	0,0	25 864,0	25 864,0
Имущественный взнос Ленинградской области автономной некоммерческой организации "Микрокредитная компания Ленинградской области"	979	04	12	11 4 05 06930		1 000,0	0,0	0,0
Предоставление субсидий бюджетным, автономным учреждениям и иным некоммерческим организациям	979	04	12	11 4 05 06930	600	1 000,0	0,0	0,0
Имущественный взнос Ленинградской области некоммерческой организации "Фонд поддержки предпринимательства и промышленности Ленинградской области, микрокредитная компания"	979	04	12	11 4 05 06940		58 452,7	75 628,1	75 628,1
Предоставление субсидий бюджетным, автономным учреждениям и иным некоммерческим организациям	979	04	12	11 4 05 06940	600	58 452,7	75 628,1	75 628,1
Субсидии организациям, образующим инфраструктуру поддержки субъектов малого и среднего предпринимательства, на финансовое обеспечение затрат, связанных с их развитием и оказанием безвозмездных информационно-консультационных и образовательных услуг субъектам малого и среднего предпринимательства	979	04	12	11 4 05 07850		42 000,0	32 000,0	32 000,0
Предоставление субсидий бюджетным, автономным учреждениям и иным некоммерческим организациям	979	04	12	11 4 05 07850	600	42 000,0	32 000,0	32 000,0

1	2	3	4	5	6	7	8	9
Организация мероприятий в рамках информационной кампании, популяризирующей ведение предпринимательской деятельности	979	04	12	11 4 05 15300		8 027,0	27,0	27,0
Закупка товаров, работ и услуг для обеспечения государственных (муниципальных) нужд	979	04	12	11 4 05 15300	200	8 027,0	27,0	27,0
Субсидии для софинансирования текущей деятельности бизнес-инкубаторов, на создание которых были предоставлены средства за счет субсидий федерального бюджета	979	04	12	11 4 05 74240		3 000,0	3 000,0	3 000,0
Межбюджетные трансферты	979	04	12	11 4 05 74240	500	3 000,0	3 000,0	3 000,0
Комплекс процессных мероприятий "Поддержка конкурентоспособности субъектов МСП"	979	04	12	11 4 06 00000		313 318,0	316 032,9	316 032,9
Возмещение части затрат субъектам малого и среднего предпринимательства, связанных с участием в выставочно-ярмарочных мероприятиях	979	04	12	11 4 06 06410		10 000,0	5 000,0	5 000,0
Иные бюджетные ассигнования	979	04	12	11 4 06 06410	800	10 000,0	5 000,0	5 000,0
Гранты в форме субсидий субъектам малого и среднего предпринимательства, включенным в реестр социальных предпринимателей, и (или) субъектам малого и среднего предпринимательства, созданным физическими лицами в возрасте до 25 лет включительно	979	04	12	11 4 06 06420		0,0	34 986,0	34 986,0
Иные бюджетные ассигнования	979	04	12	11 4 06 06420	800	0,0	34 986,0	34 986,0
Гранты в форме субсидий субъектам малого и среднего предпринимательства на финансовое обеспечение затрат, связанных с реализацией бизнес-проектов	979	04	12	11 4 06 07440		3 000,0	3 000,0	3 000,0
Иные бюджетные ассигнования	979	04	12	11 4 06 07440	800	3 000,0	3 000,0	3 000,0
Возмещение части затрат субъектам малого и среднего предпринимательства, являющимся социальными предприятиями	979	04	12	11 4 06 07710		32 000,0	27 000,0	27 000,0
Иные бюджетные ассигнования	979	04	12	11 4 06 07710	800	32 000,0	27 000,0	27 000,0
Субсидии некоммерческим организациям, не являющимся государственными (муниципальными) учреждениями на возмещение части затрат, понесенных в текущем финансовом году и связанных с разработкой и реализацией программ бизнес-акселерации для субъектов малого и среднего предпринимательства	979	04	12	11 4 06 07770		11 000,0	11 000,0	11 000,0

1	2	3	4	5	6	7	8	9
Предоставление субсидий бюджетным, автономным учреждениям и иным некоммерческим организациям	979	04	12	11 4 06 07770	600	11 000,0	11 000,0	11 000,0
Возмещение части затрат субъектам малого и среднего предпринимательства, связанных с получением сертификатов	979	04	12	11 4 06 07790		5 000,0	5 000,0	5 000,0
Иные бюджетные ассигнования	979	04	12	11 4 06 07790	800	5 000,0	5 000,0	5 000,0
Возмещение части затрат субъектам малого и среднего предпринимательства, связанных с созданием и развитием объектов туристской индустрии на территории Ленинградской области	979	04	12	11 4 06 07800		15 000,0	15 000,0	15 000,0
Иные бюджетные ассигнования	979	04	12	11 4 06 07800	800	15 000,0	15 000,0	15 000,0
Субсидии субъектам малого и среднего предпринимательства на приобретение оборудования в целях создания и (или) развития, и (или) модернизации производства товаров	979	04	12	11 4 06 07810		96 780,0	75 247,0	75 247,0
Иные бюджетные ассигнования	979	04	12	11 4 06 07810	800	96 780,0	75 247,0	75 247,0
Возмещение части затрат субъектам малого и среднего предпринимательства, связанных с уплатой процентов по кредитным договорам	979	04	12	11 4 06 07820		41 000,0	41 000,0	41 000,0
Иные бюджетные ассигнования	979	04	12	11 4 06 07820	800	41 000,0	41 000,0	41 000,0
Возмещение части затрат субъектам малого и среднего предпринимательства, связанных с заключением договоров финансовой аренды (лизинга)	979	04	12	11 4 06 07840		45 000,0	45 000,0	45 000,0
Иные бюджетные ассигнования	979	04	12	11 4 06 07840	800	45 000,0	45 000,0	45 000,0
Субсидии моногородам Ленинградской области для софинансирования муниципальных программ поддержки и развития субъектов малого и среднего предпринимательства	979	04	12	11 4 06 74250		15 014,0	15 014,0	15 182,0
Межбюджетные трансферты	979	04	12	11 4 06 74250	500	15 014,0	15 014,0	15 182,0
Субсидии для софинансирования в рамках муниципальных программ поддержки и развития субъектов малого и среднего предпринимательства мероприятия по поддержке субъектов малого предпринимательства на организацию предпринимательской деятельности	979	04	12	11 4 06 74260		39 524,0	38 786,0	38 618,0
Межбюджетные трансферты	979	04	12	11 4 06 74260	500	39 524,0	38 786,0	38 618,0

1	2	3	4	5	6	7	8	9
<b>КОМИТЕТ ПО СТРОИТЕЛЬСТВУ ЛЕНИНГРАДСКОЙ ОБЛАСТИ</b>	<b>981</b>					<b>25 004 285,8</b>	<b>11 928 867,1</b>	<b>4 771 463,5</b>
<b>ОБЩЕГОСУДАРСТВЕННЫЕ ВОПРОСЫ</b>	981	01	00			287 441,8	165 031,5	165 032,5
Другие общегосударственные вопросы	981	01	13			287 441,8	165 031,5	165 032,5
Непрограммные расходы органов государственной власти Ленинградской области	981	01	13	68 0 00 00000		287 441,8	165 031,5	165 032,5
Непрограммные расходы	981	01	13	68 9 00 00000		287 441,8	165 031,5	165 032,5
Непрограммные расходы	981	01	13	68 9 01 00000		287 441,8	165 031,5	165 032,5
Обеспечение деятельности (услуги, работы) государственных учреждений	981	01	13	68 9 01 00160		219 828,0	164 190,5	164 191,5
Расходы на выплаты персоналу в целях обеспечения выполнения функций государственными (муниципальными) органами, казенными учреждениями, органами управления государственными внебюджетными фондами	981	01	13	68 9 01 00160	100	94 415,1	92 370,1	92 370,1
Закупка товаров, работ и услуг для обеспечения государственных (муниципальных) нужд	981	01	13	68 9 01 00160	200	123 918,3	70 325,8	70 326,8
Социальное обеспечение и иные выплаты населению	981	01	13	68 9 01 00160	300	104,0	104,0	104,0
Иные бюджетные ассигнования	981	01	13	68 9 01 00160	800	1 390,6	1 390,6	1 390,6
Исполнение судебных актов Российской Федерации и мировых соглашений по возмещению вреда	981	01	13	68 9 01 10070		841,0	841,0	841,0
Иные бюджетные ассигнования	981	01	13	68 9 01 10070	800	841,0	841,0	841,0
Мероприятия в рамках реализации специального инфраструктурного проекта (за счет средств областного бюджета Ленинградской области)	981	01	13	68 9 01 16000		66 772,7	0,0	0,0
Закупка товаров, работ и услуг для обеспечения государственных (муниципальных) нужд	981	01	13	68 9 01 16000	200	66 772,7	0,0	0,0
<b>НАЦИОНАЛЬНАЯ БЕЗОПАСНОСТЬ И ПРАВООХРАНИТЕЛЬНАЯ ДЕЯТЕЛЬНОСТЬ</b>	981	03	00			629,4	0,0	0,0
Гражданская оборона	981	03	09			629,4	0,0	0,0
Непрограммные расходы органов государственной власти Ленинградской области	981	03	09	68 0 00 00000		629,4	0,0	0,0
Непрограммные расходы	981	03	09	68 9 00 00000		629,4	0,0	0,0
Непрограммные расходы	981	03	09	68 9 01 00000		629,4	0,0	0,0

1	2	3	4	5	6	7	8	9
Расходы на исполнение судебных актов по искам к государственному учреждению об оплате кредиторской задолженности по договорам на поставку товаров, выполнение работ, оказание услуг для государственных нужд	981	03	09	68 9 01 16030		629,4	0,0	0,0
Капитальные вложения в объекты государственной (муниципальной) собственности	981	03	09	68 9 01 16030	400	629,4	0,0	0,0
<b>НАЦИОНАЛЬНАЯ ЭКОНОМИКА</b>	981	04	00			584 183,6	650 209,1	417 514,7
Сельское хозяйство и рыболовство	981	04	05			80 000,0	143 847,0	27 784,0
Государственная программа Ленинградской области "Развитие сельского хозяйства Ленинградской области"	981	04	05	13 0 00 00000		80 000,0	143 847,0	27 784,0
Отраслевые проекты	981	04	05	13 7 00 00000		80 000,0	143 847,0	27 784,0
Отраслевой проект "Сохранение и развитие государственной ветеринарной службы Ленинградской области"	981	04	05	13 7 02 00000		80 000,0	143 847,0	27 784,0
Проектирование, строительство, реконструкция и приобретение объектов государственной собственности	981	04	05	13 7 02 04300		80 000,0	143 847,0	27 784,0
Капитальные вложения в объекты государственной (муниципальной) собственности	981	04	05	13 7 02 04300	400	80 000,0	143 847,0	27 784,0
Другие вопросы в области национальной экономики	981	04	12			504 183,6	506 362,1	389 730,7
Государственная программа Ленинградской области "Формирование городской среды и обеспечение качественным жильем граждан на территории Ленинградской области"	981	04	12	06 0 00 00000		245 416,6	142 839,8	80 962,6
Отраслевые проекты	981	04	12	06 7 00 00000		245 416,6	142 839,8	80 962,6
Отраслевой проект "Улучшение жилищных условий и обеспечение жильем отдельных категорий граждан"	981	04	12	06 7 01 00000		164 454,0	61 877,2	0,0
Субсидии на проектирование и строительство объектов инженерной и транспортной инфраструктуры на земельных участках, предоставленных бесплатно гражданам	981	04	12	06 7 01 70780		141 137,6	61 877,2	0,0
Межбюджетные трансферты	981	04	12	06 7 01 70780	500	141 137,6	61 877,2	0,0
Субсидии на проектирование и строительство объектов инженерной и транспортной инфраструктуры на земельных участках, предоставленных бесплатно гражданам (остатки средств на начало текущего финансового года)	981	04	12	06 7 01 7078Ю		23 316,4	0,0	0,0
Межбюджетные трансферты	981	04	12	06 7 01 7078Ю	500	23 316,4	0,0	0,0

1	2	3	4	5	6	7	8	9
Отраслевой проект "Завершение строительства объектов незавершенного строительства" ("проблемных объектов")"	981	04	12	06 7 03 00000		80 962,6	80 962,6	80 962,6
Имущественный взнос Ленинградской области некоммерческой организации "Фонд защиты прав граждан - участников долевого строительства Ленинградской области"	981	04	12	06 7 03 06690		80 962,6	80 962,6	80 962,6
Предоставление субсидий бюджетным, автономным учреждениям и иным некоммерческим организациям	981	04	12	06 7 03 06690	600	80 962,6	80 962,6	80 962,6
Государственная программа Ленинградской области "Стимулирование экономической активности Ленинградской области"	981	04	12	11 0 00 00000		102 485,9	197 818,0	133 602,0
Отраслевые проекты	981	04	12	11 7 00 00000		102 485,9	197 818,0	133 602,0
Отраслевой проект "Создание бизнес-инкубаторов"	981	04	12	11 7 04 00000		102 485,9	197 818,0	133 602,0
Субсидии на реконструкцию и (или) создание объектов недвижимого имущества (бизнес-инкубаторов), включая разработку проектно-сметной документации	981	04	12	11 7 04 74540		102 485,9	197 818,0	133 602,0
Межбюджетные трансферты	981	04	12	11 7 04 74540	500	102 485,9	197 818,0	133 602,0
Непрограммные расходы органов государственной власти Ленинградской области	981	04	12	68 0 00 00000		156 281,2	165 704,2	175 166,1
Непрограммные расходы	981	04	12	68 9 00 00000		156 281,2	165 704,2	175 166,1
Непрограммные расходы	981	04	12	68 9 01 00000		156 281,2	165 704,2	175 166,1
Проектирование строительства и реконструкции объектов государственной и муниципальной собственности	981	04	12	68 9 01 04160		156 234,8	165 704,2	175 166,1
Капитальные вложения в объекты государственной (муниципальной) собственности	981	04	12	68 9 01 04160	400	156 234,8	165 704,2	175 166,1
Расходы на исполнение судебных актов по искам к государственному учреждению об оплате кредиторской задолженности по договорам на поставку товаров, выполнение работ, оказание услуг для государственных нужд	981	04	12	68 9 01 16030		46,3	0,0	0,0
Капитальные вложения в объекты государственной (муниципальной) собственности	981	04	12	68 9 01 16030	400	46,3	0,0	0,0
<b>ЖИЛИЩНО-КОММУНАЛЬНОЕ ХОЗЯЙСТВО</b>	981	05	00			9 637 638,3	1 629 310,3	0,0
Жилищное хозяйство	981	05	01			9 637 638,3	1 629 310,3	0,0

1	2	3	4	5	6	7	8	9
Государственная программа Ленинградской области "Формирование городской среды и обеспечение качественным жильем граждан на территории Ленинградской области"	981	05	01	06 0 00 00000		9 637 638,3	1 629 310,3	0,0
Региональные проекты	981	05	01	06 2 00 00000		9 540 641,4	1 629 310,3	0,0
Региональный проект "Обеспечение устойчивого сокращения непригодного для проживания жилищного фонда"	981	05	01	06 2 F3 00000		9 540 641,4	1 629 310,3	0,0
Субсидии на обеспечение устойчивого сокращения непригодного для проживания жилищного фонда (за счет средств публично-правовой компании "Фонд развития территорий")	981	05	01	06 2 F3 67483		473 463,3	0,0	0,0
Межбюджетные трансферты	981	05	01	06 2 F3 67483	500	473 463,3	0,0	0,0
Субсидии на обеспечение устойчивого сокращения непригодного для проживания жилищного фонда (за счет средств областного бюджета Ленинградской области)	981	05	01	06 2 F3 67484		9 067 178,1	1 629 310,3	0,0
Межбюджетные трансферты	981	05	01	06 2 F3 67484	500	9 067 178,1	1 629 310,3	0,0
Отраслевые проекты	981	05	01	06 7 00 00000		96 996,9	0,0	0,0
Отраслевой проект "Улучшение жилищных условий и обеспечение жильем отдельных категорий граждан"	981	05	01	06 7 01 00000		96 996,9	0,0	0,0
Субсидии на переселение граждан из аварийного жилищного фонда	981	05	01	06 7 01 70770		96 996,9	0,0	0,0
Межбюджетные трансферты	981	05	01	06 7 01 70770	500	96 996,9	0,0	0,0
<b>ОБРАЗОВАНИЕ</b>	981	07	00			7 201 436,5	3 864 562,4	1 778 852,2
Дошкольное образование	981	07	01			2 953 442,7	801 256,4	303 722,2
Государственная программа Ленинградской области "Современное образование Ленинградской области"	981	07	01	02 0 00 00000		2 953 065,3	801 256,4	247 578,0
Отраслевые проекты	981	07	01	02 7 00 00000		2 953 065,3	801 256,4	247 578,0
Отраслевой проект "Сохранение и развитие материально-технической базы дошкольного образования"	981	07	01	02 7 01 00000		2 953 065,3	801 256,4	247 578,0
Субсидии на строительство, реконструкцию и приобретение объектов для организации дошкольного образования	981	07	01	02 7 01 70470		2 953 065,3	801 256,4	247 578,0
Межбюджетные трансферты	981	07	01	02 7 01 70470	500	2 953 065,3	801 256,4	247 578,0



1	2	3	4	5	6	7	8	9
Государственная программа Ленинградской области "Комплексное развитие сельских территорий Ленинградской области"	981	07	01	18 0 00 00000		0,0	0,0	56 144,2
Отраслевые проекты	981	07	01	18 7 00 00000		0,0	0,0	56 144,2
Отраслевой проект "Современный облик сельских территорий"	981	07	01	18 7 03 00000		0,0	0,0	56 144,2
Обеспечение комплексного развития сельских территорий	981	07	01	18 7 03 R5760		0,0	0,0	56 144,2
Межбюджетные трансферты	981	07	01	18 7 03 R5760	500	0,0	0,0	56 144,2
Непрограммные расходы органов государственной власти Ленинградской области	981	07	01	68 0 00 00000		377,5	0,0	0,0
Непрограммные расходы	981	07	01	68 9 00 00000		377,5	0,0	0,0
Непрограммные расходы	981	07	01	68 9 01 00000		377,5	0,0	0,0
Мероприятия в рамках реализации специального инфраструктурного проекта (за счет средств областного бюджета Ленинградской области)	981	07	01	68 9 01 16000		377,5	0,0	0,0
Закупка товаров, работ и услуг для обеспечения государственных (муниципальных) нужд	981	07	01	68 9 01 16000	200	377,5	0,0	0,0
Общее образование	981	07	02			3 931 818,9	2 717 095,0	1 393 958,0
Государственная программа Ленинградской области "Современное образование Ленинградской области"	981	07	02	02 0 00 00000		3 588 959,5	2 717 095,0	1 393 958,0
Региональные проекты	981	07	02	02 2 00 00000		967 498,2	0,0	0,0
Региональный проект "Современная школа"	981	07	02	02 2 E1 00000		967 498,2	0,0	0,0
Создание новых мест в общеобразовательных организациях	981	07	02	02 2 E1 55200		967 498,2	0,0	0,0
Межбюджетные трансферты	981	07	02	02 2 E1 55200	500	967 498,2	0,0	0,0
Отраслевые проекты	981	07	02	02 7 00 00000		2 621 461,2	2 717 095,0	1 393 958,0
Отраслевой проект "Сохранение и развитие материально- технической базы общего и дополнительного образования"	981	07	02	02 7 02 00000		2 621 461,2	2 717 095,0	1 393 958,0
Субсидии на строительство, реконструкцию, приобретение и пристрой объектов для организации общего образования	981	07	02	02 7 02 74450		2 582 445,8	2 717 095,0	1 393 958,0
Межбюджетные трансферты	981	07	02	02 7 02 74450	500	2 582 445,8	2 717 095,0	1 393 958,0
Субсидии на строительство, реконструкцию, приобретение и пристрой объектов для организации общего образования (остатки средств на начало текущего финансового года)	981	07	02	02 7 02 7445Ю		39 015,4	0,0	0,0
Межбюджетные трансферты	981	07	02	02 7 02 7445Ю	500	39 015,4	0,0	0,0
Непрограммные расходы органов государственной власти Ленинградской области	981	07	02	68 0 00 00000		342 859,4	0,0	0,0

1	2	3	4	5	6	7	8	9
Непрограммные расходы	981	07	02	68 9 00 00000		342 859,4	0,0	0,0
Непрограммные расходы	981	07	02	68 9 01 00000		342 859,4	0,0	0,0
Мероприятия в рамках реализации специального инфраструктурного проекта (за счет средств областного бюджета Ленинградской области)	981	07	02	68 9 01 16000		342 859,4	0,0	0,0
Закупка товаров, работ и услуг для обеспечения государственных (муниципальных) нужд	981	07	02	68 9 01 16000	200	342 859,4	0,0	0,0
Дополнительное образование детей	981	07	03			10 000,0	200 000,0	0,0
Государственная программа Ленинградской области "Современное образование Ленинградской области"	981	07	03	02 0 00 00000		10 000,0	200 000,0	0,0
Отраслевые проекты	981	07	03	02 7 00 00000		10 000,0	200 000,0	0,0
Отраслевой проект "Сохранение и развитие материально-технической базы общего и дополнительного образования"	981	07	03	02 7 02 00000		10 000,0	200 000,0	0,0
Проектирование, строительство, реконструкция и приобретение объектов государственной собственности	981	07	03	02 7 02 04300		10 000,0	200 000,0	0,0
Капитальные вложения в объекты государственной (муниципальной) собственности	981	07	03	02 7 02 04300	400	10 000,0	200 000,0	0,0
Среднее профессиональное образование	981	07	04			206 527,1	146 211,0	81 172,0
Государственная программа Ленинградской области "Современное образование Ленинградской области"	981	07	04	02 0 00 00000		206 520,0	146 211,0	81 172,0
Отраслевые проекты	981	07	04	02 7 00 00000		206 520,0	146 211,0	81 172,0
Отраслевой проект "Сохранение и развитие материально-технической базы профессионального образования"	981	07	04	02 7 03 00000		206 520,0	146 211,0	81 172,0
Проектирование, строительство, реконструкция и приобретение объектов государственной собственности	981	07	04	02 7 03 04300		206 520,0	146 211,0	81 172,0
Капитальные вложения в объекты государственной (муниципальной) собственности	981	07	04	02 7 03 04300	400	206 520,0	146 211,0	81 172,0
Непрограммные расходы органов государственной власти Ленинградской области	981	07	04	68 0 00 00000		7,0	0,0	0,0
Непрограммные расходы	981	07	04	68 9 00 00000		7,0	0,0	0,0
Непрограммные расходы	981	07	04	68 9 01 00000		7,0	0,0	0,0
Расходы на исполнение судебных актов по искам к государственному учреждению об оплате кредиторской задолженности по договорам на поставку товаров, выполнение работ, оказание услуг для государственных нужд	981	07	04	68 9 01 16030		7,0	0,0	0,0

1	2	3	4	5	6	7	8	9
Капитальные вложения в объекты государственной (муниципальной) собственности	981	07	04	68 9 01 16030	400	7,0	0,0	0,0
Молодежная политика	981	07	07			99 647,8	0,0	0,0
Государственная программа Ленинградской области "Устойчивое общественное развитие в Ленинградской области"	981	07	07	15 0 00 00000		99 647,8	0,0	0,0
Отраслевые проекты	981	07	07	15 7 00 00000		99 647,8	0,0	0,0
Отраслевой проект "Развитие инфраструктуры молодежной политики"	981	07	07	15 7 03 00000		99 647,8	0,0	0,0
Завершение реконструкции второй очереди здания ГБУ ЛО "Центр досуговых, оздоровительных и учебных программ "Молодежный"	981	07	07	15 7 03 04170		75 847,8	0,0	0,0
Капитальные вложения в объекты государственной (муниципальной) собственности	981	07	07	15 7 03 04170	400	75 847,8	0,0	0,0
Капитальный ремонт комплекса объектов ГБУ ЛО "Центр досуговых, оздоровительных и учебных программ "Молодежный"	981	07	07	15 7 03 16300		23 800,0	0,0	0,0
Закупка товаров, работ и услуг для обеспечения государственных (муниципальных) нужд	981	07	07	15 7 03 16300	200	23 800,0	0,0	0,0
<b>КУЛЬТУРА, КИНЕМАТОГРАФИЯ</b>	981	08	00			622 100,4	478 200,0	531 346,8
Культура	981	08	01			622 100,4	478 200,0	531 346,8
Государственная программа Ленинградской области "Развитие культуры в Ленинградской области"	981	08	01	05 0 00 00000		503 399,2	300 000,0	137 223,0
Отраслевые проекты	981	08	01	05 7 00 00000		503 399,2	300 000,0	137 223,0
Отраслевой проект "Развитие инфраструктуры культуры"	981	08	01	05 7 01 00000		503 399,2	300 000,0	137 223,0
Проектирование, строительство, реконструкция и приобретение объектов государственной собственности	981	08	01	05 7 01 04300		10 000,0	300 000,0	137 223,0
Капитальные вложения в объекты государственной (муниципальной) собственности	981	08	01	05 7 01 04300	400	10 000,0	300 000,0	137 223,0
Капитальный ремонт культурно-досуговых учреждений, находящихся в собственности Ленинградской области	981	08	01	05 7 01 14750		16 045,0	0,0	0,0
Закупка товаров, работ и услуг для обеспечения государственных (муниципальных) нужд	981	08	01	05 7 01 14750	200	16 045,0	0,0	0,0
Субсидии на строительство и реконструкцию объектов культуры Ленинградской области	981	08	01	05 7 01 74230		350 390,1	0,0	0,0
Межбюджетные трансферты	981	08	01	05 7 01 74230	500	350 390,1	0,0	0,0

1	2	3	4	5	6	7	8	9
Субсидии на строительство и реконструкцию объектов культуры Ленинградской области (остатки средств на начало текущего финансового года)	981	08	01	05 7 01 7423Ю		126 964,1	0,0	0,0
Межбюджетные трансферты	981	08	01	05 7 01 7423Ю	500	126 964,1	0,0	0,0
Государственная программа Ленинградской области "Комплексное развитие сельских территорий Ленинградской области"	981	08	01	18 0 00 00000		118 701,2	178 200,0	394 123,8
Отраслевые проекты	981	08	01	18 7 00 00000		118 701,2	178 200,0	394 123,8
Отраслевой проект "Современный облик сельских территорий"	981	08	01	18 7 03 00000		118 701,2	178 200,0	394 123,8
Субсидии на мероприятия по строительству, реконструкции, модернизации объектов	981	08	01	18 7 03 70660		118 588,2	178 200,0	42 629,0
Межбюджетные трансферты	981	08	01	18 7 03 70660	500	118 588,2	178 200,0	42 629,0
Субсидии на мероприятия по строительству, реконструкции, модернизации объектов (остатки средств на начало текущего финансового года)	981	08	01	18 7 03 7066Ю		113,0	0,0	0,0
Межбюджетные трансферты	981	08	01	18 7 03 7066Ю	500	113,0	0,0	0,0
Обеспечение комплексного развития сельских территорий	981	08	01	18 7 03 R5760		0,0	0,0	351 494,8
Межбюджетные трансферты	981	08	01	18 7 03 R5760	500	0,0	0,0	351 494,8
<b>ЗДРАВООХРАНЕНИЕ</b>	981	09	00			2 466 703,6	2 623 746,4	131 623,0
Амбулаторная помощь	981	09	02			2 466 703,6	2 623 746,4	131 623,0
Государственная программа Ленинградской области "Развитие здравоохранения в Ленинградской области"	981	09	02	01 0 00 00000		2 089 419,7	2 623 746,4	131 623,0
Региональные проекты	981	09	02	01 2 00 00000		1 350 294,5	1 933 370,0	0,0
Региональный проект "Модернизация первичного звена здравоохранения Российской Федерации"	981	09	02	01 2 N9 00000		1 350 294,5	1 933 370,0	0,0
Реализация региональных проектов модернизации первичного звена здравоохранения	981	09	02	01 2 N9 53650		1 350 294,5	1 933 370,0	0,0
Капитальные вложения в объекты государственной (муниципальной) собственности	981	09	02	01 2 N9 53650	400	1 350 294,5	1 933 370,0	0,0
Отраслевые проекты	981	09	02	01 7 00 00000		739 125,2	690 376,4	131 623,0
Отраслевой проект "Развитие инфраструктуры объектов здравоохранения"	981	09	02	01 7 01 00000		739 125,2	690 376,4	131 623,0
Проектирование, строительство, реконструкция и приобретение объектов государственной собственности	981	09	02	01 7 01 04300		739 125,2	690 376,4	131 623,0

1	2	3	4	5	6	7	8	9
Капитальные вложения в объекты государственной (муниципальной) собственности	981	09	02	01 7 01 04300	400	739 125,2	690 376,4	131 623,0
Государственная программа Ленинградской области "Комплексное развитие сельских территорий Ленинградской области"	981	09	02	18 0 00 00000		372 966,6	0,0	0,0
Отраслевые проекты	981	09	02	18 7 00 00000		372 966,6	0,0	0,0
Отраслевой проект "Современный облик сельских территорий"	981	09	02	18 7 03 00000		372 966,6	0,0	0,0
Проектирование, строительство, реконструкция и приобретение объектов государственной собственности	981	09	02	18 7 03 04300		372 966,6	0,0	0,0
Капитальные вложения в объекты государственной (муниципальной) собственности	981	09	02	18 7 03 04300	400	372 966,6	0,0	0,0
Непрограммные расходы органов государственной власти Ленинградской области	981	09	02	68 0 00 00000		4 317,3	0,0	0,0
Непрограммные расходы	981	09	02	68 9 00 00000		4 317,3	0,0	0,0
Непрограммные расходы	981	09	02	68 9 01 00000		4 317,3	0,0	0,0
Расходы на исполнение судебных актов по искам к государственному учреждению об оплате кредиторской задолженности по договорам на поставку товаров, выполнение работ, оказание услуг для государственных нужд	981	09	02	68 9 01 16030		4 317,3	0,0	0,0
Капитальные вложения в объекты государственной (муниципальной) собственности	981	09	02	68 9 01 16030	400	4 317,3	0,0	0,0
<b>СОЦИАЛЬНАЯ ПОЛИТИКА</b>	981	10	00			3 227 297,2	1 872 362,2	1 672 352,9
Социальное обеспечение населения	981	10	03			1 131 462,6	553 434,2	553 910,8
Государственная программа Ленинградской области "Социальная поддержка отдельных категорий граждан в Ленинградской области"	981	10	03	03 0 00 00000		1 100,0	1 100,0	1 100,0
Комплексы процессных мероприятий	981	10	03	03 4 00 00000		1 100,0	1 100,0	1 100,0
Комплексы процессных мероприятий "Обеспечение мерами социальной поддержки иных категорий граждан"	981	10	03	03 4 05 00000		1 100,0	1 100,0	1 100,0
Социальные выплаты и меры стимулирующего характера, связанные с профессиональной деятельностью	981	10	03	03 4 05 03830		1 100,0	1 100,0	1 100,0
Социальное обеспечение и иные выплаты населению	981	10	03	03 4 05 03830	300	1 100,0	1 100,0	1 100,0

1	2	3	4	5	6	7	8	9
Государственная программа Ленинградской области "Формирование городской среды и обеспечение качественным жильем граждан на территории Ленинградской области"	981	10	03	06 0 00 00000		606 043,2	370 373,0	370 373,0
Отраслевые проекты	981	10	03	06 7 00 00000		606 043,2	370 373,0	370 373,0
Отраслевой проект "Улучшение жилищных условий и обеспечение жильем отдельных категорий граждан"	981	10	03	06 7 01 00000		606 043,2	370 373,0	370 373,0
Предоставление социальных выплат на строительство (приобретение) жилья молодым гражданам (молодым семьям), нуждающимся в улучшении жилищных условий, и на предоставление дополнительной поддержки в случае рождения (усыновления) детей на погашение части расходов по строительству (приобретению) жилья	981	10	03	06 7 01 03810		485 670,2	250 000,0	250 000,0
Социальное обеспечение и иные выплаты населению	981	10	03	06 7 01 03810	300	485 670,2	250 000,0	250 000,0
Поддержка граждан, нуждающихся в улучшении жилищных условий, на основе принципов ипотечного кредитования в Ленинградской области (путем предоставления социальных выплат и компенсаций)	981	10	03	06 7 01 03820		120 373,0	120 373,0	120 373,0
Социальное обеспечение и иные выплаты населению	981	10	03	06 7 01 03820	300	120 373,0	120 373,0	120 373,0
Государственная программа Ленинградской области "Комплексное развитие сельских территорий Ленинградской области"	981	10	03	18 0 00 00000		180 540,9	181 811,2	182 287,8
Отраслевые проекты	981	10	03	18 7 00 00000		180 540,9	181 811,2	182 287,8
Отраслевой проект "Развитие жилищного строительства на сельских территориях и повышение уровня благоустройства домовладений"	981	10	03	18 7 01 00000		180 540,9	181 811,2	182 287,8
Предоставление гражданам социальных выплат на строительство (приобретение) жилья	981	10	03	18 7 01 03340		177 547,0	176 921,3	173 560,3
Социальное обеспечение и иные выплаты населению	981	10	03	18 7 01 03340	300	177 547,0	176 921,3	173 560,3
Обеспечение комплексного развития сельских территорий	981	10	03	18 7 01 R5760		2 993,9	4 889,9	8 727,5
Социальное обеспечение и иные выплаты населению	981	10	03	18 7 01 R5760	300	2 993,9	4 889,9	8 727,5
Непрограммные расходы органов государственной власти Ленинградской области	981	10	03	68 0 00 00000		343 778,6	150,0	150,0
Непрограммные расходы	981	10	03	68 9 00 00000		343 778,6	150,0	150,0
Непрограммные расходы	981	10	03	68 9 01 00000		343 778,6	150,0	150,0

1	2	3	4	5	6	7	8	9
Единовременные выплаты на обзаведение имуществом жителям г. Херсона и части Херсонской области, вынужденно покинувшим место постоянного проживания и прибывшим в экстренном массовом порядке на территорию Ленинградской области на постоянное место жительства	981	10	03	68 9 01 03430		500,0	0,0	0,0
Социальное обеспечение и иные выплаты населению	981	10	03	68 9 01 03430	300	500,0	0,0	0,0
Социальные выплаты на приобретение жилых помещений жителям г. Херсона и части Херсонской области, вынужденно покинувшим место постоянного проживания и прибывшим в экстренном массовом порядке на территорию Ленинградской области на постоянное место жительства	981	10	03	68 9 01 03460		343 128,6	0,0	0,0
Социальное обеспечение и иные выплаты населению	981	10	03	68 9 01 03460	300	343 128,6	0,0	0,0
Премирование граждан, награжденных знаком отличия Ленинградской области, не являющихся сотрудниками органов исполнительной власти Ленинградской области	981	10	03	68 9 01 03570		150,0	150,0	150,0
Социальное обеспечение и иные выплаты населению	981	10	03	68 9 01 03570	300	150,0	150,0	150,0
Охрана семьи и детства	981	10	04			1 845 834,6	1 318 928,0	1 118 442,1
Государственная программа Ленинградской области "Формирование городской среды и обеспечение качественным жильем граждан на территории Ленинградской области"	981	10	04	06 0 00 00000		1 845 834,6	1 318 928,0	1 118 442,1
Отраслевые проекты	981	10	04	06 7 00 00000		1 845 834,6	1 318 928,0	1 118 442,1
Отраслевой проект "Улучшение жилищных условий и обеспечение жильем отдельных категорий граждан"	981	10	04	06 7 01 00000		1 845 834,6	1 318 928,0	1 118 442,1
Обеспечение детей-сирот и детей, оставшихся без попечения родителей, лиц из числа детей-сирот и детей, оставшихся без попечения родителей, жилыми помещениями	981	10	04	06 7 01 70820		1 675 161,0	1 148 109,3	948 108,5
Межбюджетные трансферты	981	10	04	06 7 01 70820	500	1 675 161,0	1 148 109,3	948 108,5
Обеспечение детей-сирот и детей, оставшихся без попечения родителей, лиц из числа детей-сирот и детей, оставшихся без попечения родителей, жилыми помещениями	981	10	04	06 7 01 R0820		51 490,0	51 783,1	53 351,2
Межбюджетные трансферты	981	10	04	06 7 01 R0820	500	51 490,0	51 783,1	53 351,2

1	2	3	4	5	6	7	8	9
Реализация мероприятий по обеспечению жильем молодых семей	981	10	04	06 7 01 R4970		119 183,6	119 035,6	116 982,4
Межбюджетные трансферты	981	10	04	06 7 01 R4970	500	119 183,6	119 035,6	116 982,4
Другие вопросы в области социальной политики	981	10	06			250 000,0	0,0	0,0
Государственная программа Ленинградской области "Социальная поддержка отдельных категорий граждан в Ленинградской области"	981	10	06	03 0 00 00000		250 000,0	0,0	0,0
Отраслевые проекты	981	10	06	03 7 00 00000		250 000,0	0,0	0,0
Отраслевой проект "Развитие инфраструктуры для организации обеспечения медицинскими изделиями, предназначенными для оказания протезно-ортопедической помощи инвалидам"	981	10	06	03 7 01 00000		250 000,0	0,0	0,0
Проектирование, строительство, реконструкция и приобретение объектов государственной собственности	981	10	06	03 7 01 04300		250 000,0	0,0	0,0
Капитальные вложения в объекты государственной (муниципальной) собственности	981	10	06	03 7 01 04300	400	250 000,0	0,0	0,0
<b>ФИЗИЧЕСКАЯ КУЛЬТУРА И СПОРТ</b>	981	11	00			976 855,0	645 445,2	74 741,4
Массовый спорт	981	11	02			976 855,0	645 445,2	74 741,4
Государственная программа Ленинградской области "Развитие физической культуры и спорта в Ленинградской области"	981	11	02	04 0 00 00000		976 855,0	584 280,0	0,0
Региональные проекты	981	11	02	04 2 00 00000		314 531,1	0,0	0,0
Региональный проект "Спорт - норма жизни"	981	11	02	04 2 P5 00000		314 531,1	0,0	0,0
Субсидии на реализацию мероприятий по строительству и реконструкции спортивных объектов	981	11	02	04 2 P5 74050		314 531,1	0,0	0,0
Межбюджетные трансферты	981	11	02	04 2 P5 74050	500	314 531,1	0,0	0,0
Отраслевые проекты	981	11	02	04 7 00 00000		662 323,9	584 280,0	0,0
Отраслевой проект "Развитие объектов физической культуры и спорта"	981	11	02	04 7 01 00000		662 323,9	584 280,0	0,0
Проектирование, строительство и реконструкция объектов государственной собственности	981	11	02	04 7 01 04300		72 616,1	0,0	0,0
Капитальные вложения в объекты государственной (муниципальной) собственности	981	11	02	04 7 01 04300	400	72 616,1	0,0	0,0
Субсидии на реализацию мероприятий по строительству и реконструкции спортивных объектов	981	11	02	04 7 01 74050		507 221,5	584 280,0	0,0
Межбюджетные трансферты	981	11	02	04 7 01 74050	500	507 221,5	584 280,0	0,0



1	2	3	4	5	6	7	8	9
Субсидии на реализацию мероприятий по строительству и реконструкции спортивных объектов (остатки средств на начало текущего финансового года)	981	11	02	04 7 01 7405Ю		82 486,3	0,0	0,0
Межбюджетные трансферты	981	11	02	04 7 01 7405Ю	500	82 486,3	0,0	0,0
Государственная программа Ленинградской области "Комплексное развитие сельских территорий Ленинградской области"	981	11	02	18 0 00 00000		0,0	61 165,2	74 741,4
Отраслевые проекты	981	11	02	18 7 00 00000		0,0	61 165,2	74 741,4
Отраслевой проект "Современный облик сельских территорий"	981	11	02	18 7 03 00000		0,0	61 165,2	74 741,4
Обеспечение комплексного развития сельских территорий	981	11	02	18 7 03 R5760		0,0	61 165,2	74 741,4
Межбюджетные трансферты	981	11	02	18 7 03 R5760	500	0,0	61 165,2	74 741,4
<b>КОМИТЕТ ГОСУДАРСТВЕННОГО ЭКОЛОГИЧЕСКОГО НАДЗОРА ЛЕНИНГРАДСКОЙ ОБЛАСТИ</b>	<b>982</b>					<b>202 252,5</b>	<b>193 651,1</b>	<b>188 819,5</b>
<b>НАЦИОНАЛЬНАЯ ЭКОНОМИКА</b>	<b>982</b>	<b>04</b>	<b>00</b>			<b>8 621,5</b>	<b>8 621,5</b>	<b>8 621,5</b>
Лесное хозяйство	982	04	07			8 621,5	8 621,5	8 621,5
Государственная программа Ленинградской области "Охрана окружающей среды Ленинградской области"	982	04	07	09 0 00 00000		8 621,5	8 621,5	8 621,5
Комплексы процессных мероприятий	982	04	07	09 4 00 00000		8 621,5	8 621,5	8 621,5
Комплексы процессных мероприятий "Осуществление контроля (надзора) за соблюдением природоохранного законодательства"	982	04	07	09 4 05 00000		8 621,5	8 621,5	8 621,5
Обеспечение деятельности (услуги, работы) государственных учреждений	982	04	07	09 4 05 00160		8 621,5	8 621,5	8 621,5
Расходы на выплаты персоналу в целях обеспечения выполнения функций государственными (муниципальными) органами, казенными учреждениями, органами управления государственными внебюджетными фондами	982	04	07	09 4 05 00160	100	8 621,5	8 621,5	8 621,5
<b>ОХРАНА ОКРУЖАЮЩЕЙ СРЕДЫ</b>	<b>982</b>	<b>06</b>	<b>00</b>			<b>192 031,0</b>	<b>183 429,6</b>	<b>178 598,0</b>
Другие вопросы в области охраны окружающей среды	982	06	05			192 031,0	183 429,6	178 598,0
Государственная программа Ленинградской области "Охрана окружающей среды Ленинградской области"	982	06	05	09 0 00 00000		192 031,0	183 429,6	178 598,0
Комплексы процессных мероприятий	982	06	05	09 4 00 00000		192 031,0	183 429,6	178 598,0

1	2	3	4	5	6	7	8	9
Комплекс процессных мероприятий "Осуществление контроля (надзора) за соблюдением природоохранного законодательства"	982	06	05	09 4 05 00000		192 031,0	183 429,6	178 598,0
Обеспечение деятельности (услуги, работы) государственных учреждений	982	06	05	09 4 05 00160		184 893,2	176 291,8	171 460,2
Расходы на выплаты персоналу в целях обеспечения выполнения функций государственными (муниципальными) органами, казенными учреждениями, органами управления государственными внебюджетными фондами	982	06	05	09 4 05 00160	100	90 361,3	90 361,3	90 361,3
Закупка товаров, работ и услуг для обеспечения государственных (муниципальных) нужд	982	06	05	09 4 05 00160	200	94 310,9	85 709,5	80 877,9
Иные бюджетные ассигнования	982	06	05	09 4 05 00160	800	221,0	221,0	221,0
Государственные функции в сфере осуществления контроля (надзора) за соблюдением природоохранного законодательства	982	06	05	09 4 05 14120		7 137,8	7 137,8	7 137,8
Закупка товаров, работ и услуг для обеспечения государственных (муниципальных) нужд	982	06	05	09 4 05 14120	200	7 137,8	7 137,8	7 137,8
<b>СОЦИАЛЬНАЯ ПОЛИТИКА</b>	982	10	00			1 600,0	1 600,0	1 600,0
Социальное обеспечение населения	982	10	03			1 600,0	1 600,0	1 600,0
Государственная программа Ленинградской области "Социальная поддержка отдельных категорий граждан в Ленинградской области"	982	10	03	03 0 00 00000		1 600,0	1 600,0	1 600,0
Комплексы процессных мероприятий	982	10	03	03 4 00 00000		1 600,0	1 600,0	1 600,0
Комплекс процессных мероприятий "Обеспечение мерами социальной поддержки иных категорий граждан"	982	10	03	03 4 05 00000		1 600,0	1 600,0	1 600,0
Социальные выплаты и меры стимулирующего характера, связанные с профессиональной деятельностью	982	10	03	03 4 05 03830		1 600,0	1 600,0	1 600,0
Социальное обеспечение и иные выплаты населению	982	10	03	03 4 05 03830	300	1 600,0	1 600,0	1 600,0
<b>КОМИТЕТ ПО ОХРАНЕ, КОНТРОЛЮ И РЕГУЛИРОВАНИЮ ИСПОЛЬЗОВАНИЯ ОБЪЕКТОВ ЖИВОТНОГО МИРА ЛЕНИНГРАДСКОЙ ОБЛАСТИ</b>	<b>983</b>					<b>160 089,3</b>	<b>135 043,5</b>	<b>134 723,0</b>
<b>ОХРАНА ОКРУЖАЮЩЕЙ СРЕДЫ</b>	<b>983</b>	<b>06</b>	<b>00</b>			<b>160 089,3</b>	<b>135 043,5</b>	<b>134 723,0</b>
Охрана объектов растительного и животного мира и среды их обитания	983	06	03			160 089,3	135 043,5	134 723,0

1	2	3	4	5	6	7	8	9
Государственная программа Ленинградской области "Охрана окружающей среды Ленинградской области"	983	06	03	09 0 00 00000		160 089,3	135 043,5	134 723,0
Комплексы процессных мероприятий	983	06	03	09 4 00 00000		160 089,3	135 043,5	134 723,0
Комплекс процессных мероприятий "Сохранение, воспроизводство и использование объектов животного мира, водных биологических и охотничьих ресурсов"	983	06	03	09 4 06 00000		160 089,3	135 043,5	134 723,0
Обеспечение деятельности (услуги, работы) государственных учреждений	983	06	03	09 4 06 00160		81 170,9	80 430,6	80 910,2
Расходы на выплаты персоналу в целях обеспечения выполнения функций государственными (муниципальными) органами, казенными учреждениями, органами управления государственными внебюджетными фондами	983	06	03	09 4 06 00160	100	38 246,2	37 214,2	37 214,2
Закупка товаров, работ и услуг для обеспечения государственных (муниципальных) нужд	983	06	03	09 4 06 00160	200	12 616,4	12 430,5	12 410,1
Предоставление субсидий бюджетным, автономным учреждениям и иным некоммерческим организациям	983	06	03	09 4 06 00160	600	30 000,0	30 500,0	31 000,0
Иные бюджетные ассигнования	983	06	03	09 4 06 00160	800	308,2	285,9	285,9
Выплата денежных вознаграждений охотникам за добычу волков на территории Ленинградской области	983	06	03	09 4 06 03490		5 000,0	5 000,0	5 000,0
Социальное обеспечение и иные выплаты населению	983	06	03	09 4 06 03490	300	5 000,0	5 000,0	5 000,0
Субсидии на возмещение части затрат по обеспечению, содержанию и реабилитации диких животных, изъятых из естественной среды обитания	983	06	03	09 4 06 06640		700,0	668,0	668,0
Предоставление субсидий бюджетным, автономным учреждениям и иным некоммерческим организациям	983	06	03	09 4 06 06640	600	700,0	668,0	668,0
Государственные функции в сфере сохранения, воспроизводства и использования объектов животного мира и охотничьих ресурсов	983	06	03	09 4 06 10470		43 537,8	37 246,1	36 766,5
Закупка товаров, работ и услуг для обеспечения государственных (муниципальных) нужд	983	06	03	09 4 06 10470	200	42 937,8	36 646,1	36 166,5
Иные бюджетные ассигнования	983	06	03	09 4 06 10470	800	600,0	600,0	600,0
Мероприятия по сохранению и развитию материально-технической базы государственных учреждений	983	06	03	09 4 06 13770		14 480,5	779,5	779,5
Предоставление субсидий бюджетным, автономным учреждениям и иным некоммерческим организациям	983	06	03	09 4 06 13770	600	14 480,5	779,5	779,5

1	2	3	4	5	6	7	8	9
Природоохранное воспитание и просвещение	983	06	03	09 4 06 15320		3 510,0	3 510,0	3 510,0
Закупка товаров, работ и услуг для обеспечения государственных (муниципальных) нужд	983	06	03	09 4 06 15320	200	3 510,0	3 510,0	3 510,0
Осуществление переданных полномочий Российской Федерации в области организации, регулирования и охраны водных биологических ресурсов	983	06	03	09 4 06 59100		426,8	426,8	426,8
Закупка товаров, работ и услуг для обеспечения государственных (муниципальных) нужд	983	06	03	09 4 06 59100	200	426,8	426,8	426,8
Осуществление полномочий Российской Федерации в области охраны и использования объектов животного мира (за исключением охотничьих ресурсов и водных биологических ресурсов)	983	06	03	09 4 06 59200		96,5	96,5	96,5
Закупка товаров, работ и услуг для обеспечения государственных (муниципальных) нужд	983	06	03	09 4 06 59200	200	96,5	96,5	96,5
Осуществление переданных полномочий Российской Федерации в области охраны и использования охотничьих ресурсов	983	06	03	09 4 06 59700		10 991,8	6 711,0	6 390,5
Закупка товаров, работ и услуг для обеспечения государственных (муниципальных) нужд	983	06	03	09 4 06 59700	200	10 991,8	6 711,0	6 390,5
Освещение деятельности органов государственной власти Ленинградской области в средствах массовой информации, печатных изданиях, в информационно-телекоммуникационной сети "Интернет"	983	06	03	09 4 06 98740		175,0	175,0	175,0
Закупка товаров, работ и услуг для обеспечения государственных (муниципальных) нужд	983	06	03	09 4 06 98740	200	175,0	175,0	175,0
<b>КОМИТЕТ ПО ЖИЛИЩНО-КОММУНАЛЬНОМУ ХОЗЯЙСТВУ ЛЕНИНГРАДСКОЙ ОБЛАСТИ</b>	<b>984</b>					<b>11 041 447,7</b>	<b>6 160 479,7</b>	<b>5 793 317,0</b>
<b>ЖИЛИЩНО-КОММУНАЛЬНОЕ ХОЗЯЙСТВО</b>	<b>984</b>	<b>05</b>	<b>00</b>			<b>11 000 056,5</b>	<b>6 124 586,0</b>	<b>5 758 097,0</b>
Жилищное хозяйство	984	05	01			1 461 685,3	518 747,6	421 834,7
Государственная программа Ленинградской области "Формирование городской среды и обеспечение качественным жильем граждан на территории Ленинградской области"	984	05	01	06 0 00 00000		1 403 079,7	518 747,6	421 834,7
Комплексы процессных мероприятий	984	05	01	06 4 00 00000		1 403 079,7	518 747,6	421 834,7
Комплекс процессных мероприятий "Капитальный ремонт многоквартирных домов"	984	05	01	06 4 01 00000		1 400 129,2	516 089,1	419 129,2

1	2	3	4	5	6	7	8	9
Обеспечение мероприятий по капитальному ремонту многоквартирных домов при возникновении неотложной необходимости	984	05	01	06 4 01 07280		400 000,0	100 000,0	100 000,0
Предоставление субсидий бюджетным, автономным учреждениям и иным некоммерческим организациям	984	05	01	06 4 01 07280	600	400 000,0	100 000,0	100 000,0
Обеспечение мероприятий по капитальному ремонту многоквартирных домов	984	05	01	06 4 01 09601		1 000 129,2	416 089,1	319 129,2
Предоставление субсидий бюджетным, автономным учреждениям и иным некоммерческим организациям	984	05	01	06 4 01 09601	600	1 000 129,2	416 089,1	319 129,2
Комплекс процессных мероприятий "Обеспечение жильем отдельных категорий граждан, установленных федеральным законодательством, и капитальным ремонтом жилых домов отдельных категорий граждан, установленных областным законом"	984	05	01	06 4 02 00000		2 950,5	2 658,5	2 705,5
Субвенции в сфере жилищных отношений	984	05	01	06 4 02 71420		2 950,5	2 658,5	2 705,5
Межбюджетные трансферты	984	05	01	06 4 02 71420	500	2 950,5	2 658,5	2 705,5
Непрограммные расходы органов государственной власти Ленинградской области	984	05	01	68 0 00 00000		58 605,6	0,0	0,0
Непрограммные расходы	984	05	01	68 9 00 00000		58 605,6	0,0	0,0
Непрограммные расходы	984	05	01	68 9 01 00000		58 605,6	0,0	0,0
Мероприятия в рамках реализации специального инфраструктурного проекта (за счет средств областного бюджета Ленинградской области)	984	05	01	68 9 01 16000		58 605,6	0,0	0,0
Закупка товаров, работ и услуг для обеспечения государственных (муниципальных) нужд	984	05	01	68 9 01 16000	200	58 605,6	0,0	0,0
Коммунальное хозяйство	984	05	02			7 088 691,9	5 112 301,3	4 842 725,1
Государственная программа Ленинградской области "Обеспечение устойчивого функционирования и развития коммунальной и инженерной инфраструктуры и повышение энергоэффективности в Ленинградской области"	984	05	02	07 0 00 00000		6 957 231,9	4 294 189,8	4 088 795,8
Региональные проекты	984	05	02	07 2 00 00000		496 936,3	212 700,0	212 700,0
Региональный проект "Чистая вода"	984	05	02	07 2 F5 00000		496 936,3	212 700,0	212 700,0
Строительство и реконструкция (модернизация) объектов питьевого водоснабжения	984	05	02	07 2 F5 52430		496 936,3	212 700,0	212 700,0

1	2	3	4	5	6	7	8	9
Капитальные вложения в объекты государственной (муниципальной) собственности	984	05	02	07 2 F5 52430	400	345 068,7	212 700,0	212 700,0
Межбюджетные трансферты	984	05	02	07 2 F5 52430	500	151 867,5	0,0	0,0
Комплексы процессных мероприятий	984	05	02	07 4 00 00000		2 420 463,7	1 619 666,4	1 619 666,8
Комплекс процессных мероприятий "Обеспечение населения и организаций Ленинградской области коммунальными ресурсами (услугами)"	984	05	02	07 4 02 00000		2 400 377,2	1 600 276,4	1 600 276,8
Субсидии ресурсоснабжающим организациям в связи с установлением льготных тарифов на коммунальные ресурсы (услуги) холодного водоснабжения и (или) водоотведения, реализуемые населению на территории Ленинградской области	984	05	02	07 4 02 07990		2 400 377,2	1 600 276,4	1 600 276,8
Предоставление субсидий бюджетным, автономным учреждениям и иным некоммерческим организациям	984	05	02	07 4 02 07990	600	6 060,0	6 198,4	6 446,3
Иные бюджетные ассигнования	984	05	02	07 4 02 07990	800	2 394 317,2	1 594 078,0	1 593 830,5
Комплекс процессных мероприятий "Поддержка преобразований в жилищно-коммунальной сфере на территории Ленинградской области для обеспечения условий проживания населения, отвечающих стандартам качества"	984	05	02	07 4 04 00000		20 086,5	19 390,0	19 390,0
Возмещение части затрат юридических лиц, оказывающих жилищно-коммунальные услуги, на приобретение коммунальной спецтехники и оборудования в лизинг (сублизинг)	984	05	02	07 4 04 06880		11 166,0	19 390,0	19 390,0
Иные бюджетные ассигнования	984	05	02	07 4 04 06880	800	11 166,0	19 390,0	19 390,0
Субсидии на приобретение коммунальной спецтехники и оборудования в лизинг (сублизинг)	984	05	02	07 4 04 70550		8 920,5	0,0	0,0
Межбюджетные трансферты	984	05	02	07 4 04 70550	500	8 920,5	0,0	0,0
Отраслевые проекты	984	05	02	07 7 00 00000		4 039 832,0	2 461 823,4	2 256 429,0
Отраслевой проект "Создание, развитие и обеспечение устойчивого функционирования объектов водоснабжения и водоотведения в Ленинградской области"	984	05	02	07 7 01 00000		4 039 832,0	2 461 823,4	2 256 429,0

1	2	3	4	5	6	7	8	9
Субсидия ресурсоснабжающим организациям, эксплуатирующим объекты водоснабжения и водоотведения, находящиеся в собственности Ленинградской области, на приобретение автотранспорта и спецтехники для обслуживания водопроводно-канализационного хозяйства	984	05	02	07 7 01 06100		100 000,0	100 000,0	100 000,0
Иные бюджетные ассигнования	984	05	02	07 7 01 06100	800	100 000,0	100 000,0	100 000,0
Субсидии ресурсоснабжающим организациям, эксплуатирующим объекты водоснабжения и водоотведения, находящиеся в собственности Ленинградской области, на приобретение и монтаж модульных очистных сооружений	984	05	02	07 7 01 06830		1 047 478,9	547 478,9	547 478,9
Иные бюджетные ассигнования	984	05	02	07 7 01 06830	800	1 047 478,9	547 478,9	547 478,9
Субсидии государственным унитарным предприятиям, осуществляющим свою деятельность в сфере жилищно-коммунального хозяйства на техническое обследование централизованных систем водоснабжения и водоотведения	984	05	02	07 7 01 07040		50 000,0	0,0	0,0
Иные бюджетные ассигнования	984	05	02	07 7 01 07040	800	50 000,0	0,0	0,0
Субсидии ресурсоснабжающим организациям, эксплуатирующим объекты водоснабжения и водоотведения, находящиеся в собственности Ленинградской области, на формирование аварийного запаса материалов и оборудования	984	05	02	07 7 01 07550		50 055,4	20 055,4	20 055,4
Иные бюджетные ассигнования	984	05	02	07 7 01 07550	800	50 055,4	20 055,4	20 055,4
Субсидии ресурсоснабжающим организациям, эксплуатирующим объекты водоснабжения и водоотведения, находящиеся в собственности Ленинградской области, на выполнение работ по капитальному ремонту объектов водоснабжения и водоотведения	984	05	02	07 7 01 07560		503 196,3	422 885,5	554 269,1
Иные бюджетные ассигнования	984	05	02	07 7 01 07560	800	503 196,3	422 885,5	554 269,1
Субсидии государственным унитарным предприятиям, осуществляющим свою деятельность в сфере жилищно-коммунального хозяйства, на исполнение обязательств по кредитным договорам	984	05	02	07 7 01 07590		1 016 453,6	716 453,6	581 794,3
Иные бюджетные ассигнования	984	05	02	07 7 01 07590	800	1 016 453,6	716 453,6	581 794,3

1	2	3	4	5	6	7	8	9
Субсидии ресурсоснабжающим организациям, эксплуатирующим объекты водоснабжения и водоотведения, находящиеся в собственности Ленинградской области, на лицензирование подземных водозаборов и исполнение обязательств недропользователя	984	05	02	07 7 01 07640		53 824,0	20 044,0	20 044,0
Иные бюджетные ассигнования	984	05	02	07 7 01 07640	800	53 824,0	20 044,0	20 044,0
Субсидии ресурсоснабжающим организациям, эксплуатирующим объекты водоснабжения и водоотведения, находящиеся в собственности Ленинградской области, на оплату потребленной электроэнергии	984	05	02	07 7 01 07680		46 345,8	46 345,8	46 345,8
Иные бюджетные ассигнования	984	05	02	07 7 01 07680	800	46 345,8	46 345,8	46 345,8
Субсидии государственным унитарным предприятиям, осуществляющим свою деятельность в сфере жилищно-коммунального хозяйства, на создание и развитие системы управления производственно-технологическим комплексом	984	05	02	07 7 01 07880		23 220,0	21 722,3	21 722,3
Иные бюджетные ассигнования	984	05	02	07 7 01 07880	800	23 220,0	21 722,3	21 722,3
Субсидии государственным унитарным предприятиям, осуществляющим свою деятельность в сфере жилищно-коммунального хозяйства, на проведение кадастровых работ по изготовлению технических планов и постановке объектов недвижимого имущества на государственный кадастровый учет и последующую государственную регистрацию права хозяйственного ведения на объекты недвижимого имущества	984	05	02	07 7 01 07890		40 000,0	40 000,0	40 000,0
Иные бюджетные ассигнования	984	05	02	07 7 01 07890	800	40 000,0	40 000,0	40 000,0
Субсидии ресурсоснабжающим организациям, эксплуатирующим объекты водоотведения, находящиеся в собственности Ленинградской области, на осуществление капитальных вложений в объекты капитального строительства	984	05	02	07 7 01 15520		278 491,9	304 609,2	285 083,1
Капитальные вложения в объекты государственной (муниципальной) собственности	984	05	02	07 7 01 15520	400	278 491,9	304 609,2	285 083,1
Субсидии на мероприятия по строительству и реконструкции объектов водоснабжения (остатки средств на начало текущего финансового года)	984	05	02	07 7 01 7025Ю		23 796,1	0,0	0,0



1	2	3	4	5	6	7	8	9
Межбюджетные трансферты	984	05	02	07 7 01 7025Ю	500	23 796,1	0,0	0,0
Субсидии на мероприятия по строительству и реконструкции объектов водоотведения и очистки сточных вод	984	05	02	07 7 01 74980		180 650,0	222 228,6	39 636,2
Межбюджетные трансферты	984	05	02	07 7 01 74980	500	180 650,0	222 228,6	39 636,2
Строительство инженерной инфраструктуры жилой застройки "ЛСР. Ржевский лес"	984	05	02	07 7 01 98671		626 320,0	0,0	0,0
Иные бюджетные ассигнования	984	05	02	07 7 01 98671	800	626 320,0	0,0	0,0
Государственная программа Ленинградской области "Комплексное развитие сельских территорий Ленинградской области"	984	05	02	18 0 00 00000		131 460,0	818 111,5	753 929,3
Отраслевые проекты	984	05	02	18 7 00 00000		131 460,0	818 111,5	753 929,3
Отраслевой проект "Современный облик сельских территорий"	984	05	02	18 7 03 00000		131 460,0	818 111,5	753 929,3
Обеспечение комплексного развития сельских территорий	984	05	02	18 7 03 R5760		131 460,0	818 111,5	753 929,3
Капитальные вложения в объекты государственной (муниципальной) собственности	984	05	02	18 7 03 R5760	400	0,0	0,0	99 611,4
Иные бюджетные ассигнования	984	05	02	18 7 03 R5760	800	131 460,0	818 111,5	654 317,9
Благоустройство	984	05	03			1 889 057,4	0,0	0,0
Государственная программа Ленинградской области "Формирование городской среды и обеспечение качественным жильем граждан на территории Ленинградской области"	984	05	03	06 0 00 00000		1 889 057,4	0,0	0,0
Региональные проекты	984	05	03	06 2 00 00000		1 497 043,7	0,0	0,0
Региональный проект "Формирование комфортной городской среды"	984	05	03	06 2 F2 00000		1 497 043,7	0,0	0,0
Создание комфортной городской среды в малых городах и исторических поселениях - победителях Всероссийского конкурса лучших проектов создания комфортной городской среды (г. Сосновый Бор)	984	05	03	06 2 F2 54241		122 768,0	0,0	0,0
Межбюджетные трансферты	984	05	03	06 2 F2 54241	500	122 768,0	0,0	0,0
Создание комфортной городской среды в малых городах и исторических поселениях - победителях Всероссийского конкурса лучших проектов создания комфортной городской среды (г. Новая Ладога)	984	05	03	06 2 F2 54242		89 651,0	0,0	0,0
Межбюджетные трансферты	984	05	03	06 2 F2 54242	500	89 651,0	0,0	0,0

1	2	3	4	5	6	7	8	9
Создание комфортной городской среды в малых городах и исторических поселениях - победителях Всероссийского конкурса лучших проектов создания комфортной городской среды (г. Ивангород)	984	05	03	06 2 F2 54243		94 372,9	0,0	0,0
Межбюджетные трансферты	984	05	03	06 2 F2 54243	500	94 372,9	0,0	0,0
Реализация программ формирования современной городской среды	984	05	03	06 2 F2 55550		1 190 251,8	0,0	0,0
Межбюджетные трансферты	984	05	03	06 2 F2 55550	500	1 190 251,8	0,0	0,0
Отраслевые проекты	984	05	03	06 7 00 00000		392 013,7	0,0	0,0
Отраслевой проект "Благоустройство общественных, дворовых пространств и цифровизация городского хозяйства"	984	05	03	06 7 02 00000		392 013,7	0,0	0,0
Субсидии на реализацию мероприятий по благоустройству дворовых территорий муниципальных образований Ленинградской области	984	05	03	06 7 02 74750		240 289,9	0,0	0,0
Межбюджетные трансферты	984	05	03	06 7 02 74750	500	240 289,9	0,0	0,0
Субсидии на реализацию мероприятий, направленных на повышение качества городской среды	984	05	03	06 7 02 74800		150 843,8	0,0	0,0
Межбюджетные трансферты	984	05	03	06 7 02 74800	500	150 843,8	0,0	0,0
Субсидии на реализацию мероприятий по цифровизации городского хозяйства	984	05	03	06 7 02 75090		880,0	0,0	0,0
Межбюджетные трансферты	984	05	03	06 7 02 75090	500	880,0	0,0	0,0
Другие вопросы в области жилищно-коммунального хозяйства	984	05	05			560 621,8	493 537,1	493 537,1
Государственная программа Ленинградской области "Формирование городской среды и обеспечение качественным жильем граждан на территории Ленинградской области"	984	05	05	06 0 00 00000		559 444,8	492 405,1	492 405,1
Комплексы процессных мероприятий	984	05	05	06 4 00 00000		483 473,8	416 615,7	416 615,7
Комплекс процессных мероприятий "Капитальный ремонт многоквартирных домов"	984	05	05	06 4 01 00000		483 473,8	416 615,7	416 615,7
Имущественный взнос Ленинградской области некоммерческой организации "Фонд капитального ремонта многоквартирных домов Ленинградской области"	984	05	05	06 4 01 06760		483 473,8	416 615,7	416 615,7
Предоставление субсидий бюджетным, автономным учреждениям и иным некоммерческим организациям	984	05	05	06 4 01 06760	600	483 473,8	416 615,7	416 615,7

1	2	3	4	5	6	7	8	9
Отраслевые проекты	984	05	05	06 7 00 00000		75 971,0	75 789,4	75 789,4
Отраслевой проект "Благоустройство общественных, дворовых пространств и цифровизация городского хозяйства"	984	05	05	06 7 02 00000		75 971,0	75 789,4	75 789,4
Субсидии автономной некоммерческой организации "Центр компетенций Ленинградской области"	984	05	05	06 7 02 07120		75 971,0	75 789,4	75 789,4
Предоставление субсидий бюджетным, автономным учреждениям и иным некоммерческим организациям	984	05	05	06 7 02 07120	600	75 971,0	75 789,4	75 789,4
Государственная программа Ленинградской области "Обеспечение устойчивого функционирования и развития коммунальной и инженерной инфраструктуры и повышение энергоэффективности в Ленинградской области"	984	05	05	07 0 00 00000		1 177,0	1 132,0	1 132,0
Комплексы процессных мероприятий	984	05	05	07 4 00 00000		1 177,0	1 132,0	1 132,0
Комплекс процессных мероприятий "Поддержка преобразований в жилищно-коммунальной сфере на территории Ленинградской области для обеспечения условий проживания населения, отвечающих стандартам качества"	984	05	05	07 4 04 00000		1 177,0	1 132,0	1 132,0
Мероприятия, направленные на содействие развитию эффективных форм и внедрение современных механизмов управления в жилищно-коммунальной сфере	984	05	05	07 4 04 10630		900,0	900,0	900,0
Закупка товаров, работ и услуг для обеспечения государственных (муниципальных) нужд	984	05	05	07 4 04 10630	200	900,0	900,0	900,0
Мероприятия, связанные с присвоением почетного звания Ленинградской области "Почетный работник жилищно-коммунального хозяйства Ленинградской области"	984	05	05	07 4 04 16240		277,0	232,0	232,0
Закупка товаров, работ и услуг для обеспечения государственных (муниципальных) нужд	984	05	05	07 4 04 16240	200	127,0	82,0	82,0
Социальное обеспечение и иные выплаты населению	984	05	05	07 4 04 16240	300	150,0	150,0	150,0
<b>ОБРАЗОВАНИЕ</b>	984	07	00			168,5	0,0	0,0
Дошкольное образование	984	07	01			62,4	0,0	0,0
Непрограммные расходы органов государственной власти Ленинградской области	984	07	01	68 0 00 00000		62,4	0,0	0,0
Непрограммные расходы	984	07	01	68 9 00 00000		62,4	0,0	0,0
Непрограммные расходы	984	07	01	68 9 01 00000		62,4	0,0	0,0

1	2	3	4	5	6	7	8	9
Мероприятия в рамках реализации специального инфраструктурного проекта (за счет средств областного бюджета Ленинградской области)	984	07	01	68 9 01 16000		62,4	0,0	0,0
Закупка товаров, работ и услуг для обеспечения государственных (муниципальных) нужд	984	07	01	68 9 01 16000	200	62,4	0,0	0,0
Общее образование	984	07	02			106,1	0,0	0,0
Непрограммные расходы органов государственной власти Ленинградской области	984	07	02	68 0 00 00000		106,1	0,0	0,0
Непрограммные расходы	984	07	02	68 9 00 00000		106,1	0,0	0,0
Непрограммные расходы	984	07	02	68 9 01 00000		106,1	0,0	0,0
Мероприятия в рамках реализации специального инфраструктурного проекта (за счет средств областного бюджета Ленинградской области)	984	07	02	68 9 01 16000		106,1	0,0	0,0
Закупка товаров, работ и услуг для обеспечения государственных (муниципальных) нужд	984	07	02	68 9 01 16000	200	106,1	0,0	0,0
<b>КУЛЬТУРА, КИНЕМАТОГРАФИЯ</b>	984	08	00			28,6	0,0	0,0
Культура	984	08	01			28,6	0,0	0,0
Непрограммные расходы органов государственной власти Ленинградской области	984	08	01	68 0 00 00000		28,6	0,0	0,0
Непрограммные расходы	984	08	01	68 9 00 00000		28,6	0,0	0,0
Непрограммные расходы	984	08	01	68 9 01 00000		28,6	0,0	0,0
Мероприятия в рамках реализации специального инфраструктурного проекта (за счет средств областного бюджета Ленинградской области)	984	08	01	68 9 01 16000		28,6	0,0	0,0
Закупка товаров, работ и услуг для обеспечения государственных (муниципальных) нужд	984	08	01	68 9 01 16000	200	28,6	0,0	0,0
<b>СОЦИАЛЬНАЯ ПОЛИТИКА</b>	984	10	00			41 194,2	35 893,8	35 220,0
Социальное обеспечение населения	984	10	03			41 194,2	35 893,8	35 220,0
Государственная программа Ленинградской области "Социальная поддержка отдельных категорий граждан в Ленинградской области"	984	10	03	03 0 00 00000		5 205,9	0,0	0,0
Комплексы процессных мероприятий	984	10	03	03 4 00 00000		5 205,9	0,0	0,0
Комплекс процессных мероприятий "Повышение качества жизни лиц пожилого возраста и инвалидов"	984	10	03	03 4 08 00000		5 205,9	0,0	0,0

1	2	3	4	5	6	7	8	9
Субсидии на мероприятия по приспособлению жилых помещений инвалидов, относящихся к муниципальному жилищному фонду, и общего имущества в многоквартирных домах, в которых проживают инвалиды	984	10	03	03 4 08 74970		5 205,9	0,0	0,0
Межбюджетные трансферты	984	10	03	03 4 08 74970	500	5 205,9	0,0	0,0
Государственная программа Ленинградской области "Формирование городской среды и обеспечение качественным жильем граждан на территории Ленинградской области"	984	10	03	06 0 00 00000		35 988,3	35 893,8	35 220,0
Комплексы процессных мероприятий	984	10	03	06 4 00 00000		35 988,3	35 893,8	35 220,0
Комплекс процессных мероприятий "Обеспечение жильем отдельных категорий граждан, установленных федеральным законодательством, и капитальным ремонтом жилых домов отдельных категорий граждан, установленных областным законом"	984	10	03	06 4 02 00000		35 988,3	35 893,8	35 220,0
Осуществление полномочий по обеспечению жильем отдельных категорий граждан, установленных Федеральным законом от 12 января 1995 года № 5-ФЗ "О ветеранах", в соответствии с Указом Президента Российской Федерации от 7 мая 2008 года № 714 "Об обеспечении жильем ветеранов Великой Отечественной войны 1941 - 1945 годов"	984	10	03	06 4 02 51340		5 375,4	5 606,6	5 814,0
Межбюджетные трансферты	984	10	03	06 4 02 51340	500	5 375,4	5 606,6	5 814,0
Осуществление полномочий по обеспечению жильем отдельных категорий граждан, установленных Федеральным законом от 12 января 1995 года № 5-ФЗ "О ветеранах"	984	10	03	06 4 02 51350		2 687,7	2 803,3	2 907,0
Межбюджетные трансферты	984	10	03	06 4 02 51350	500	2 687,7	2 803,3	2 907,0
Осуществление полномочий по обеспечению жильем отдельных категорий граждан, установленных Федеральным законом от 24 ноября 1995 года № 181-ФЗ "О социальной защите инвалидов в Российской Федерации"	984	10	03	06 4 02 51760		13 941,2	14 132,4	14 217,0
Межбюджетные трансферты	984	10	03	06 4 02 51760	500	13 941,2	14 132,4	14 217,0
Субвенции по предоставлению гражданам единовременной денежной выплаты на проведение капитального ремонта жилых домов	984	10	03	06 4 02 71640		13 984,0	13 351,5	12 282,0

1	2	3	4	5	6	7	8	9
Межбюджетные трансферты	984	10	03	06 4 02 71640	500	13 984,0	13 351,5	12 282,0
<b>КОМИТЕТ ФИНАНСОВ ЛЕНИНГРАДСКОЙ ОБЛАСТИ</b>	<b>985</b>					<b>26 280 608,5</b>	<b>16 362 555,6</b>	<b>14 364 894,8</b>
<b>ОБЩЕГОСУДАРСТВЕННЫЕ ВОПРОСЫ</b>	<b>985</b>	<b>01</b>	<b>00</b>			<b>17 216 240,8</b>	<b>7 910 569,0</b>	<b>5 811 001,0</b>
Резервные фонды	985	01	11			2 352 251,6	1 292 465,2	764 005,4
Непрограммные расходы органов государственной власти Ленинградской области	985	01	11	68 0 00 00000		2 352 251,6	1 292 465,2	764 005,4
Непрограммные расходы	985	01	11	68 9 00 00000		2 352 251,6	1 292 465,2	764 005,4
Непрограммные расходы	985	01	11	68 9 01 00000		2 352 251,6	1 292 465,2	764 005,4
Резервный фонд Правительства Ленинградской области	985	01	11	68 9 01 10050		2 252 251,6	1 192 465,2	664 005,4
Иные бюджетные ассигнования	985	01	11	68 9 01 10050	800	2 252 251,6	1 192 465,2	664 005,4
Резервный фонд Правительства Ленинградской области по ликвидации чрезвычайных ситуаций природного и техногенного характера и последствий стихийных бедствий, а также последствий террористических актов	985	01	11	68 9 01 10060		100 000,0	100 000,0	100 000,0
Иные бюджетные ассигнования	985	01	11	68 9 01 10060	800	100 000,0	100 000,0	100 000,0
Другие общегосударственные вопросы	985	01	13			14 863 989,2	6 618 103,8	5 046 995,6
Государственная программа Ленинградской области "Управление государственными финансами и государственным долгом Ленинградской области"	985	01	13	14 0 00 00000		2 923,3	2 923,3	2 923,3
Комплексы процессных мероприятий	985	01	13	14 4 00 00000		2 923,3	2 923,3	2 923,3
Комплекс процессных мероприятий "Формирование долговой политики Ленинградской области и выполнение обязательств, связанных с привлечением государственных заимствований и управлением государственными активами"	985	01	13	14 4 02 00000		623,3	623,3	623,3
Расходы на оплату услуг кредитных рейтинговых агентств	985	01	13	14 4 02 10030		588,0	588,0	588,0
Закупка товаров, работ и услуг для обеспечения государственных (муниципальных) нужд	985	01	13	14 4 02 10030	200	588,0	588,0	588,0
Выплата агентских комиссий и вознаграждений	985	01	13	14 4 02 10040		35,3	35,3	35,3
Закупка товаров, работ и услуг для обеспечения государственных (муниципальных) нужд	985	01	13	14 4 02 10040	200	35,3	35,3	35,3
Комплекс процессных мероприятий "Повышение эффективности управления государственными финансами и открытости бюджетного процесса в Ленинградской области"	985	01	13	14 4 03 00000		2 300,0	2 300,0	2 300,0

1	2	3	4	5	6	7	8	9
Работы по методическому сопровождению мероприятий по повышению эффективности управления общественными финансами	985	01	13	14 4 03 13870		2 300,0	2 300,0	2 300,0
Закупка товаров, работ и услуг для обеспечения государственных (муниципальных) нужд	985	01	13	14 4 03 13870	200	2 300,0	2 300,0	2 300,0
Непрограммные расходы органов государственной власти Ленинградской области	985	01	13	68 0 00 00000		14 861 065,9	6 615 180,5	5 044 072,3
Непрограммные расходы	985	01	13	68 9 00 00000		14 861 065,9	6 615 180,5	5 044 072,3
Непрограммные расходы	985	01	13	68 9 01 00000		14 861 065,9	6 615 180,5	5 044 072,3
Обеспечение деятельности (услуги, работы) государственных учреждений	985	01	13	68 9 01 00160		21 410,2	21 575,8	21 575,8
Расходы на выплаты персоналу в целях обеспечения выполнения функций государственными (муниципальными) органами, казенными учреждениями, органами управления государственными внебюджетными фондами	985	01	13	68 9 01 00160	100	17 936,4	17 936,4	17 936,4
Закупка товаров, работ и услуг для обеспечения государственных (муниципальных) нужд	985	01	13	68 9 01 00160	200	3 473,8	3 639,4	3 639,4
Исполнение судебных актов Российской Федерации и мировых соглашений по возмещению вреда	985	01	13	68 9 01 10070		100 000,0	100 000,0	100 000,0
Иные бюджетные ассигнования	985	01	13	68 9 01 10070	800	100 000,0	100 000,0	100 000,0
Государственные функции в сфере управления и распоряжения государственным имуществом	985	01	13	68 9 01 13790		50,0	50,0	50,0
Иные бюджетные ассигнования	985	01	13	68 9 01 13790	800	50,0	50,0	50,0
Зарезервированные средства для финансового обеспечения повышения средней заработной платы отдельных категорий работников в целях реализации указов Президента Российской Федерации от 7 мая 2012 года № 597 "О мероприятиях по реализации государственной социальной политики", от 1 июня 2012 года № 761 "О Национальной стратегии действий в интересах детей на 2012 - 2017 годы", от 28 декабря 2012 года № 1688 "О некоторых мерах по реализации государственной политики в сфере защиты детей-сирот и детей, оставшихся без попечения родителей"	985	01	13	68 9 01 14100		700 000,0	1 000 000,0	700 000,0
Иные бюджетные ассигнования	985	01	13	68 9 01 14100	800	700 000,0	1 000 000,0	700 000,0

1	2	3	4	5	6	7	8	9
Зарезервированные средства для финансового обеспечения мероприятий по реализации национальных проектов (включая федеральные проекты), определенных Указом Президента Российской Федерации от 7 мая 2018 года № 204 "О национальных целях и стратегических задачах развития Российской Федерации на период до 2024 года"	985	01	13	68 9 01 14340		259 862,4	0,0	0,0
Иные бюджетные ассигнования	985	01	13	68 9 01 14340	800	259 862,4	0,0	0,0
Зарезервированные средства для финансового обеспечения восстановления прав граждан - участников долевого строительства	985	01	13	68 9 01 15970		10 217 024,4	0,0	0,0
Иные бюджетные ассигнования	985	01	13	68 9 01 15970	800	10 217 024,4	0,0	0,0
Зарезервированные средства для финансового обеспечения реализации региональной программы модернизации коммунальной инфраструктуры	985	01	13	68 9 01 16080		1 036 820,0	0,0	0,0
Иные бюджетные ассигнования	985	01	13	68 9 01 16080	800	1 036 820,0	0,0	0,0
Зарезервированные средства для финансового обеспечения расходов по объектам Адресной инвестиционной программы Ленинградской области	985	01	13	68 9 01 16160		2 143 641,3	4 937 889,5	4 202 742,0
Иные бюджетные ассигнования	985	01	13	68 9 01 16160	800	2 143 641,3	4 937 889,5	4 202 742,0
Зарезервированные средства для финансового обеспечения мероприятий в рамках реализации специального инфраструктурного проекта	985	01	13	68 9 01 16170		200 884,8	550 000,0	0,0
Иные бюджетные ассигнования	985	01	13	68 9 01 16170	800	200 884,8	550 000,0	0,0
Зарезервированные средства для финансового обеспечения расходов на реализацию концессионных соглашений в сфере теплоэнергетики	985	01	13	68 9 01 16320		181 372,8	5 665,2	19 704,5
Иные бюджетные ассигнования	985	01	13	68 9 01 16320	800	181 372,8	5 665,2	19 704,5
<b>НАЦИОНАЛЬНАЯ ЭКОНОМИКА</b>	985	04	00			990,0	990,0	990,0
Другие вопросы в области национальной экономики	985	04	12			990,0	990,0	990,0
Государственная программа Ленинградской области "Управление государственными финансами и государственным долгом Ленинградской области"	985	04	12	14 0 00 00000		990,0	990,0	990,0
Комплексы процессных мероприятий	985	04	12	14 4 00 00000		990,0	990,0	990,0



1	2	3	4	5	6	7	8	9
Комплекс процессных мероприятий "Повышение эффективности управления государственными финансами и открытости бюджетного процесса в Ленинградской области"	985	04	12	14 4 03 00000		990,0	990,0	990,0
Проведение и участие в научно-практических конференциях, совещаниях, семинарах, вебинарах, областных конкурсах	985	04	12	14 4 03 15280		100,0	100,0	100,0
Закупка товаров, работ и услуг для обеспечения государственных (муниципальных) нужд	985	04	12	14 4 03 15280	200	100,0	100,0	100,0
Информирование граждан с использованием различных форм взаимодействия	985	04	12	14 4 03 15290		890,0	890,0	890,0
Закупка товаров, работ и услуг для обеспечения государственных (муниципальных) нужд	985	04	12	14 4 03 15290	200	890,0	890,0	890,0
<b>ОБРАЗОВАНИЕ</b>	985	07	00			30,0	0,0	0,0
Профессиональная подготовка, переподготовка и повышение квалификации	985	07	05			30,0	0,0	0,0
Непрограммные расходы органов государственной власти Ленинградской области	985	07	05	68 0 00 00000		30,0	0,0	0,0
Непрограммные расходы	985	07	05	68 9 00 00000		30,0	0,0	0,0
Непрограммные расходы	985	07	05	68 9 01 00000		30,0	0,0	0,0
Обеспечение деятельности (услуги, работы) государственных учреждений	985	07	05	68 9 01 00160		30,0	0,0	0,0
Закупка товаров, работ и услуг для обеспечения государственных (муниципальных) нужд	985	07	05	68 9 01 00160	200	30,0	0,0	0,0
<b>ОБСЛУЖИВАНИЕ ГОСУДАРСТВЕННОГО (МУНИЦИПАЛЬНОГО) ДОЛГА</b>	985	13	00			352 723,0	490 641,1	624 061,6
Обслуживание государственного (муниципального) внутреннего долга	985	13	01			352 723,0	490 641,1	624 061,6
Государственная программа Ленинградской области "Управление государственными финансами и государственным долгом Ленинградской области"	985	13	01	14 0 00 00000		352 723,0	490 641,1	624 061,6
Комплексы процессных мероприятий	985	13	01	14 4 00 00000		352 723,0	490 641,1	624 061,6

1	2	3	4	5	6	7	8	9
Комплекс процессных мероприятий "Формирование долговой политики Ленинградской области и выполнение обязательств, связанных с привлечением государственных займов и управлением государственными активами"	985	13	01	14 4 02 00000		352 723,0	490 641,1	624 061,6
Процентные платежи по государственному долгу Ленинградской области	985	13	01	14 4 02 10010		352 723,0	490 641,1	624 061,6
Обслуживание государственного (муниципального) долга	985	13	01	14 4 02 10010	700	352 723,0	490 641,1	624 061,6
<b>МЕЖБЮДЖЕТНЫЕ ТРАНСФЕРТЫ ОБЩЕГО ХАРАКТЕРА БЮДЖЕТАМ БЮДЖЕТНОЙ СИСТЕМЫ РОССИЙСКОЙ ФЕДЕРАЦИИ</b>	985	14	00			8 710 624,6	7 960 355,6	7 928 842,2
Дотации на выравнивание бюджетной обеспеченности субъектов Российской Федерации и муниципальных образований	985	14	01			3 957 209,4	3 658 236,7	4 165 777,7
Государственная программа Ленинградской области "Управление государственными финансами и государственным долгом Ленинградской области"	985	14	01	14 0 00 00000		3 957 209,4	3 658 236,7	4 165 777,7
Комплексы процессных мероприятий	985	14	01	14 4 00 00000		3 957 209,4	3 658 236,7	4 165 777,7
Комплекс процессных мероприятий "Поддержка муниципальных образований Ленинградской области с целью выравнивания их бюджетной обеспеченности и обеспечения сбалансированности местных бюджетов"	985	14	01	14 4 01 00000		3 957 209,4	3 658 236,7	4 165 777,7
Дотации на выравнивание бюджетной обеспеченности муниципальных районов, городских округов	985	14	01	14 4 01 70050		3 957 209,4	3 658 236,7	4 165 777,7
Межбюджетные трансферты	985	14	01	14 4 01 70050	500	3 957 209,4	3 658 236,7	4 165 777,7
Иные дотации	985	14	02			1 006 000,0	556 000,0	556 000,0
Государственная программа Ленинградской области "Управление государственными финансами и государственным долгом Ленинградской области"	985	14	02	14 0 00 00000		1 006 000,0	556 000,0	556 000,0
Комплексы процессных мероприятий	985	14	02	14 4 00 00000		1 006 000,0	556 000,0	556 000,0
Комплекс процессных мероприятий "Поддержка муниципальных образований Ленинградской области с целью выравнивания их бюджетной обеспеченности и обеспечения сбалансированности местных бюджетов"	985	14	02	14 4 01 00000		1 006 000,0	556 000,0	556 000,0

1	2	3	4	5	6	7	8	9
Дотации на поддержку мер по обеспечению сбалансированности бюджетов муниципальных образований Ленинградской области в целях, установленных распоряжениями Правительства Ленинградской области	985	14	02	14 4 01 70010		550 000,0	100 000,0	100 000,0
Межбюджетные трансферты	985	14	02	14 4 01 70010	500	550 000,0	100 000,0	100 000,0
Иные дотации бюджетам муниципальных образований Ленинградской области, предоставляемые в целях стимулирования муниципальных образований, принимающих меры по увеличению налогового потенциала	985	14	02	14 4 01 70020		50 000,0	50 000,0	50 000,0
Межбюджетные трансферты	985	14	02	14 4 01 70020	500	50 000,0	50 000,0	50 000,0
Дотации на сбалансированность бюджетов, предоставляемых в целях финансового обеспечения исполнения расходных обязательств муниципальных районов (городских округов) при недостатке собственных доходов бюджетов муниципальных районов (городских округов)	985	14	02	14 4 01 70040		400 000,0	400 000,0	400 000,0
Межбюджетные трансферты	985	14	02	14 4 01 70040	500	400 000,0	400 000,0	400 000,0
Дотации на поощрение достижения наилучших показателей оценки качества управления финансами муниципальных образований	985	14	02	14 4 01 70060		6 000,0	6 000,0	6 000,0
Межбюджетные трансферты	985	14	02	14 4 01 70060	500	6 000,0	6 000,0	6 000,0
Прочие межбюджетные трансферты общего характера	985	14	03			3 747 415,2	3 746 118,9	3 207 064,5
Государственная программа Ленинградской области "Управление государственными финансами и государственным долгом Ленинградской области"	985	14	03	14 0 00 00000		3 032 664,9	3 546 118,9	3 207 064,5
Комплексы процессных мероприятий	985	14	03	14 4 00 00000		3 032 664,9	3 546 118,9	3 207 064,5
Комплекс процессных мероприятий "Поддержка муниципальных образований Ленинградской области с целью выравнивания их бюджетной обеспеченности и обеспечения сбалансированности местных бюджетов"	985	14	03	14 4 01 00000		3 032 664,9	3 546 118,9	3 207 064,5
Субвенции по расчету и предоставлению дотаций на выравнивание бюджетной обеспеченности поселений	985	14	03	14 4 01 71010		3 032 664,9	3 546 118,9	3 207 064,5
Межбюджетные трансферты	985	14	03	14 4 01 71010	500	3 032 664,9	3 546 118,9	3 207 064,5

1	2	3	4	5	6	7	8	9
Государственная программа Ленинградской области "Устойчивое общественное развитие в Ленинградской области"	985	14	03	15 0 00 00000		514 750,3	0,0	0,0
Комплексы процессных мероприятий	985	14	03	15 4 00 00000		514 750,3	0,0	0,0
Комплекс процессных мероприятий "Содействие участию населения в осуществлении местного самоуправления"	985	14	03	15 4 03 00000		514 750,3	0,0	0,0
Субсидии на поддержку развития общественной инфраструктуры муниципального значения	985	14	03	15 4 03 74840		508 286,7	0,0	0,0
Межбюджетные трансферты	985	14	03	15 4 03 74840	500	508 286,7	0,0	0,0
Субсидии на поддержку развития общественной инфраструктуры муниципального значения (остатки средств на начало текущего финансового года)	985	14	03	15 4 03 7484Ю		6 463,6	0,0	0,0
Межбюджетные трансферты	985	14	03	15 4 03 7484Ю	500	6 463,6	0,0	0,0
Непрограммные расходы органов государственной власти Ленинградской области	985	14	03	68 0 00 00000		200 000,0	200 000,0	0,0
Непрограммные расходы	985	14	03	68 9 00 00000		200 000,0	200 000,0	0,0
Непрограммные расходы	985	14	03	68 9 01 00000		200 000,0	200 000,0	0,0
Иные межбюджетные трансферты на подготовку и проведение мероприятий, посвященных Дню образования Ленинградской области	985	14	03	68 9 01 72030		200 000,0	200 000,0	0,0
Межбюджетные трансферты	985	14	03	68 9 01 72030	500	200 000,0	200 000,0	0,0
<b>КОМИТЕТ ПО ЗДРАВООХРАНЕНИЮ ЛЕНИНГРАДСКОЙ ОБЛАСТИ</b>	<b>986</b>					<b>30 559 574,0</b>	<b>29 937 134,4</b>	<b>29 856 119,6</b>
<b>ЖИЛИЩНО-КОММУНАЛЬНОЕ ХОЗЯЙСТВО</b>	<b>986</b>	<b>05</b>	<b>00</b>			<b>185 700,0</b>	<b>185 700,0</b>	<b>185 700,0</b>
Жилищное хозяйство	986	05	01			185 700,0	185 700,0	185 700,0
Государственная программа Ленинградской области "Развитие здравоохранения в Ленинградской области"	986	05	01	01 0 00 00000		185 700,0	185 700,0	185 700,0
Отраслевые проекты	986	05	01	01 7 00 00000		185 700,0	185 700,0	185 700,0
Отраслевой проект "Обеспечение медицинских организаций системы здравоохранения квалифицированными кадрами"	986	05	01	01 7 02 00000		185 700,0	185 700,0	185 700,0
Приобретение жилья для медицинских работников	986	05	01	01 7 02 04190		185 700,0	185 700,0	185 700,0
Капитальные вложения в объекты государственной (муниципальной) собственности	986	05	01	01 7 02 04190	400	185 700,0	185 700,0	185 700,0
<b>ОБРАЗОВАНИЕ</b>	<b>986</b>	<b>07</b>	<b>00</b>			<b>297 213,3</b>	<b>297 213,3</b>	<b>294 213,3</b>
Среднее профессиональное образование	986	07	04			267 873,8	267 873,8	264 873,8

1	2	3	4	5	6	7	8	9
Государственная программа Ленинградской области "Современное образование Ленинградской области"	986	07	04	02 0 00 00000		267 873,8	267 873,8	264 873,8
Комплексы процессных мероприятий	986	07	04	02 4 00 00000		258 873,8	258 873,8	258 873,8
Комплекс процессных мероприятий "Обеспечение реализации программ профессионального образования"	986	07	04	02 4 03 00000		241 425,6	241 425,6	241 425,6
Обеспечение деятельности (услуги, работы) государственных учреждений	986	07	04	02 4 03 00160		234 238,5	234 238,5	234 238,5
Предоставление субсидий бюджетным, автономным учреждениям и иным некоммерческим организациям	986	07	04	02 4 03 00160	600	234 238,5	234 238,5	234 238,5
Ежемесячное денежное вознаграждение за классное руководство (кураторство) педагогическим работникам государственных образовательных организаций субъектов Российской Федерации и г. Байконура, муниципальных образовательных организаций, реализующих образовательные программы среднего профессионального образования, в том числе программы профессионального обучения для лиц с ограниченными возможностями здоровья	986	07	04	02 4 03 53630		7 187,1	7 187,1	7 187,1
Предоставление субсидий бюджетным, автономным учреждениям и иным некоммерческим организациям	986	07	04	02 4 03 53630	600	7 187,1	7 187,1	7 187,1
Комплекс процессных мероприятий "Предоставление социальных гарантий студентам, обучающимся по программам профессионального образования, и студентам и аспирантам, обучающимся по программам высшего образования"	986	07	04	02 4 07 00000		17 448,2	17 448,2	17 448,2
Стипендиальное обеспечение и другие денежные выплаты студентам и аспирантам государственных образовательных организаций высшего образования Ленинградской области, студентам государственных профессиональных образовательных организаций Ленинградской области	986	07	04	02 4 07 03310		15 444,2	15 444,2	15 444,2
Предоставление субсидий бюджетным, автономным учреждениям и иным некоммерческим организациям	986	07	04	02 4 07 03310	600	15 444,2	15 444,2	15 444,2

1	2	3	4	5	6	7	8	9
Именная стипендия Губернатора Ленинградской области для студентов-инвалидов, обучающихся в государственных профессиональных образовательных организациях и образовательных организациях высшего образования Ленинградской области, реализующих образовательные программы среднего профессионального образования	986	07	04	02 4 07 03510		1 140,0	1 140,0	1 140,0
Предоставление субсидий бюджетным, автономным учреждениям и иным некоммерческим организациям	986	07	04	02 4 07 03510	600	1 140,0	1 140,0	1 140,0
Именная стипендия Губернатора Ленинградской области для одаренных детей-сирот и детей, оставшихся без попечения родителей, а также лиц из числа детей-сирот и детей, оставшихся без попечения родителей, обучающихся в государственных профессиональных образовательных организациях и образовательных организациях высшего образования Ленинградской области, реализующих образовательные программы среднего профессионального образования	986	07	04	02 4 07 03930		864,0	864,0	864,0
Предоставление субсидий бюджетным, автономным учреждениям и иным некоммерческим организациям	986	07	04	02 4 07 03930	600	864,0	864,0	864,0
Отраслевые проекты	986	07	04	02 7 00 00000		9 000,0	9 000,0	6 000,0
Отраслевой проект "Сохранение и развитие материально-технической базы профессионального образования"	986	07	04	02 7 03 00000		9 000,0	9 000,0	6 000,0
Мероприятия по сохранению и развитию материально-технической базы государственных учреждений	986	07	04	02 7 03 13770		9 000,0	9 000,0	6 000,0
Предоставление субсидий бюджетным, автономным учреждениям и иным некоммерческим организациям	986	07	04	02 7 03 13770	600	9 000,0	9 000,0	6 000,0
Профессиональная подготовка, переподготовка и повышение квалификации	986	07	05			29 339,5	29 339,5	29 339,5
Государственная программа Ленинградской области "Современное образование Ленинградской области"	986	07	05	02 0 00 00000		29 339,5	29 339,5	29 339,5
Комплексы процессных мероприятий	986	07	05	02 4 00 00000		29 339,5	29 339,5	29 339,5
Комплекс процессных мероприятий "Реализация программ дополнительного профессионального образования для развития кадрового потенциала"	986	07	05	02 4 04 00000		29 339,5	29 339,5	29 339,5
Обеспечение деятельности (услуги, работы) государственных учреждений	986	07	05	02 4 04 00160		29 339,5	29 339,5	29 339,5

1	2	3	4	5	6	7	8	9
Предоставление субсидий бюджетным, автономным учреждениям и иным некоммерческим организациям	986	07	05	02 4 04 00160	600	29 339,5	29 339,5	29 339,5
<b>ЗДРАВООХРАНЕНИЕ</b>	986	09	00			22 152 113,2	20 931 076,9	20 373 265,6
Стационарная медицинская помощь	986	09	01			6 470 107,2	5 297 354,7	5 195 060,7
Государственная программа Ленинградской области "Развитие здравоохранения в Ленинградской области"	986	09	01	01 0 00 00000		6 465 297,2	5 292 544,7	5 190 250,7
Региональные проекты	986	09	01	01 2 00 00000		171 029,0	0,0	0,0
Региональный проект "Борьба с сердечно-сосудистыми заболеваниями"	986	09	01	01 2 N2 00000		141 958,8	0,0	0,0
Оснащение оборудованием региональных сосудистых центров и первичных сосудистых отделений	986	09	01	01 2 N2 51920		141 958,8	0,0	0,0
Закупка товаров, работ и услуг для обеспечения государственных (муниципальных) нужд	986	09	01	01 2 N2 51920	200	141 958,8	0,0	0,0
Региональный проект "Борьба с онкологическими заболеваниями"	986	09	01	01 2 N3 00000		29 070,2	0,0	0,0
Переоснащение медицинских организаций, оказывающих медицинскую помощь больным с онкологическими заболеваниями	986	09	01	01 2 N3 51900		29 070,2	0,0	0,0
Закупка товаров, работ и услуг для обеспечения государственных (муниципальных) нужд	986	09	01	01 2 N3 51900	200	29 070,2	0,0	0,0
Комплексы процессных мероприятий	986	09	01	01 4 00 00000		4 509 172,2	4 508 106,0	4 497 143,0
Комплекс процессных мероприятий "Обеспечение организации оказания медицинской помощи"	986	09	01	01 4 01 00000		2 888 299,3	2 887 340,7	2 887 340,7
Обеспечение деятельности (услуги, работы) государственных учреждений	986	09	01	01 4 01 00160		2 856 795,6	2 856 080,6	2 856 080,6
Расходы на выплаты персоналу в целях обеспечения выполнения функций государственными (муниципальными) органами, казенными учреждениями, органами управления государственными внебюджетными фондами	986	09	01	01 4 01 00160	100	1 776 556,2	1 776 556,2	1 776 556,2
Закупка товаров, работ и услуг для обеспечения государственных (муниципальных) нужд	986	09	01	01 4 01 00160	200	506 985,6	506 285,6	506 285,6
Социальное обеспечение и иные выплаты населению	986	09	01	01 4 01 00160	300	15,0	0,0	0,0
Предоставление субсидий бюджетным, автономным учреждениям и иным некоммерческим организациям	986	09	01	01 4 01 00160	600	543 330,2	543 330,2	543 330,2
Иные бюджетные ассигнования	986	09	01	01 4 01 00160	800	29 908,6	29 908,6	29 908,6

1	2	3	4	5	6	7	8	9
Специализированная медицинская помощь при ВИЧ-инфекциях, венерических, онкологических и сосудистых заболеваниях жителям Ленинградской области в медицинских организациях других субъектов Российской Федерации	986	09	01	01 4 01 10790		31 503,7	31 260,1	31 260,1
Закупка товаров, работ и услуг для обеспечения государственных (муниципальных) нужд	986	09	01	01 4 01 10790	200	31 503,7	31 260,1	31 260,1
Комплекс процессных мероприятий "Обеспечение лекарственными препаратами отдельных категорий граждан"	986	09	01	01 4 04 00000		64 350,0	64 350,0	64 350,0
Финансовое обеспечение закупок противовирусных препаратов для профилактики и лечения лиц, инфицированных вирусами иммунодефицита человека и гепатитов В и С	986	09	01	01 4 04 13910		64 350,0	64 350,0	64 350,0
Закупка товаров, работ и услуг для обеспечения государственных (муниципальных) нужд	986	09	01	01 4 04 13910	200	64 350,0	64 350,0	64 350,0
Комплекс процессных мероприятий "Высокотехнологичная медицинская помощь"	986	09	01	01 4 05 00000		990 710,8	975 303,2	967 340,2
Высокотехнологичная медицинская помощь детям в медицинских организациях других субъектов Российской Федерации	986	09	01	01 4 05 10820		30 000,0	18 000,0	18 000,0
Закупка товаров, работ и услуг для обеспечения государственных (муниципальных) нужд	986	09	01	01 4 05 10820	200	30 000,0	18 000,0	18 000,0
Оказание гражданам Российской Федерации высокотехнологичной медицинской помощи, не включенной в базовую программу обязательного медицинского страхования	986	09	01	01 4 05 R4020		960 710,8	957 303,2	949 340,2
Предоставление субсидий бюджетным, автономным учреждениям и иным некоммерческим организациям	986	09	01	01 4 05 R4020	600	960 710,8	957 303,2	949 340,2
Комплекс процессных мероприятий "Развитие системы оказания паллиативной медицинской помощи"	986	09	01	01 4 08 00000		565 812,1	581 112,1	578 112,1
Обеспечение деятельности (услуги, работы) государственных учреждений	986	09	01	01 4 08 00160		565 812,1	565 812,1	565 812,1
Предоставление субсидий бюджетным, автономным учреждениям и иным некоммерческим организациям	986	09	01	01 4 08 00160	600	565 812,1	565 812,1	565 812,1
Развитие паллиативной медицинской помощи	986	09	01	01 4 08 R2010		0,0	15 300,0	12 300,0



1	2	3	4	5	6	7	8	9
Предоставление субсидий бюджетным, автономным учреждениям и иным некоммерческим организациям	986	09	01	01 4 08 R2010	600	0,0	15 300,0	12 300,0
Отраслевые проекты	986	09	01	01 7 00 00000		1 785 096,0	784 438,6	693 107,6
Отраслевой проект "Развитие инфраструктуры объектов здравоохранения"	986	09	01	01 7 01 00000		1 785 096,0	784 438,6	693 107,6
Мероприятия по сохранению и развитию материально-технической базы государственных учреждений	986	09	01	01 7 01 13770		1 785 096,0	784 438,6	693 107,6
Закупка товаров, работ и услуг для обеспечения государственных (муниципальных) нужд	986	09	01	01 7 01 13770	200	1 008 667,5	375 364,5	373 764,5
Предоставление субсидий бюджетным, автономным учреждениям и иным некоммерческим организациям	986	09	01	01 7 01 13770	600	776 428,6	409 074,2	319 343,2
Государственная программа Ленинградской области "Социальная поддержка отдельных категорий граждан в Ленинградской области"	986	09	01	03 0 00 00000		4 810,0	4 810,0	4 810,0
Комплексы процессных мероприятий	986	09	01	03 4 00 00000		4 810,0	4 810,0	4 810,0
Комплекс процессных мероприятий "Повышение качества жизни лиц пожилого возраста и инвалидов"	986	09	01	03 4 08 00000		4 810,0	4 810,0	4 810,0
Приспособление объектов социальной сферы для доступа инвалидов	986	09	01	03 4 08 15560		4 810,0	4 810,0	4 810,0
Предоставление субсидий бюджетным, автономным учреждениям и иным некоммерческим организациям	986	09	01	03 4 08 15560	600	4 810,0	4 810,0	4 810,0
Амбулаторная помощь	986	09	02			6 329 278,5	6 161 170,8	5 521 974,9
Государственная программа Ленинградской области "Развитие здравоохранения в Ленинградской области"	986	09	02	01 0 00 00000		6 329 278,5	6 161 170,8	5 521 974,9
Региональные проекты	986	09	02	01 2 00 00000		333 355,8	613 126,0	253 127,8
Региональный проект "Борьба с сердечно-сосудистыми заболеваниями"	986	09	02	01 2 N2 00000		215 252,4	216 533,0	252 823,1
Обеспечение профилактики развития сердечно-сосудистых заболеваний и сердечно-сосудистых осложнений у пациентов высокого риска, находящихся на диспансерном наблюдении	986	09	02	01 2 N2 55860		215 252,4	216 533,0	252 823,1
Закупка товаров, работ и услуг для обеспечения государственных (муниципальных) нужд	986	09	02	01 2 N2 55860	200	215 252,4	216 533,0	252 823,1
Региональный проект "Модернизация первичного звена здравоохранения Российской Федерации"	986	09	02	01 2 N9 00000		117 792,5	396 279,8	0,0

1	2	3	4	5	6	7	8	9
Реализация региональных проектов модернизации первичного звена здравоохранения	986	09	02	01 2 N9 53650		117 792,5	396 279,8	0,0
Закупка товаров, работ и услуг для обеспечения государственных (муниципальных) нужд	986	09	02	01 2 N9 53650	200	117 792,5	396 279,8	0,0
Региональный проект "Старшее поколение"	986	09	02	01 2 P3 00000		310,9	313,2	304,7
Проведение вакцинации против пневмококковой инфекции граждан старше трудоспособного возраста из групп риска, проживающих в организациях социального обслуживания	986	09	02	01 2 P3 54680		310,9	313,2	304,7
Закупка товаров, работ и услуг для обеспечения государственных (муниципальных) нужд	986	09	02	01 2 P3 54680	200	310,9	313,2	304,7
Комплексы процессных мероприятий	986	09	02	01 4 00 00000		5 089 236,9	4 852 510,8	4 789 821,9
Комплекс процессных мероприятий "Обеспечение организации оказания медицинской помощи"	986	09	02	01 4 01 00000		1 076 337,1	1 076 337,1	1 076 337,1
Обеспечение деятельности (услуги, работы) государственных учреждений	986	09	02	01 4 01 00160		1 076 337,1	1 076 337,1	1 076 337,1
Расходы на выплаты персоналу в целях обеспечения выполнения функций государственными (муниципальными) органами, казенными учреждениями, органами управления государственными внебюджетными фондами	986	09	02	01 4 01 00160	100	433 631,7	433 631,7	433 631,7
Закупка товаров, работ и услуг для обеспечения государственных (муниципальных) нужд	986	09	02	01 4 01 00160	200	69 974,8	69 974,8	69 974,8
Предоставление субсидий бюджетным, автономным учреждениям и иным некоммерческим организациям	986	09	02	01 4 01 00160	600	572 529,0	572 529,0	572 529,0
Иные бюджетные ассигнования	986	09	02	01 4 01 00160	800	201,6	201,6	201,6
Комплекс процессных мероприятий "Предупреждение и борьба с социально значимыми и инфекционными заболеваниями"	986	09	02	01 4 02 00000		294 204,6	292 201,2	290 559,6
Реализация мероприятий по профилактике социально значимых и инфекционных заболеваний, включая обеспечение проведения вакцинации	986	09	02	01 4 02 16180		223 671,9	223 671,9	223 671,9
Закупка товаров, работ и услуг для обеспечения государственных (муниципальных) нужд	986	09	02	01 4 02 16180	200	223 671,9	223 671,9	223 671,9

1	2	3	4	5	6	7	8	9
Реализация мероприятий по предупреждению и борьбе с социально значимыми инфекционными заболеваниями (выявление и мониторинг лечения лиц, инфицированных ВИЧ)	986	09	02	01 4 02 R2021		51 181,4	49 222,9	47 908,2
Закупка товаров, работ и услуг для обеспечения государственных (муниципальных) нужд	986	09	02	01 4 02 R2021	200	51 181,4	49 222,9	47 908,2
Реализация мероприятий по предупреждению и борьбе с социально значимыми инфекционными заболеваниями (выявление, определение чувствительности микобактерии туберкулеза и мониторинг лечения)	986	09	02	01 4 02 R2022		14 329,3	14 234,4	13 886,5
Закупка товаров, работ и услуг для обеспечения государственных (муниципальных) нужд	986	09	02	01 4 02 R2022	200	14 329,3	14 234,4	13 886,5
Реализация мероприятий по предупреждению и борьбе с социально значимыми инфекционными заболеваниями (профилактика ВИЧ-инфекции и гепатитов В и С)	986	09	02	01 4 02 R2023		5 022,0	5 072,0	5 093,0
Закупка товаров, работ и услуг для обеспечения государственных (муниципальных) нужд	986	09	02	01 4 02 R2023	200	5 022,0	5 072,0	5 093,0
Комплекс процессных мероприятий "Обеспечение лекарственными препаратами отдельных категорий граждан"	986	09	02	01 4 04 00000		3 551 461,7	3 413 816,5	3 349 522,4
Обеспечение лекарственными препаратами жителей Ленинградской области, страдающих жизнеугрожающими и хроническими прогрессирующими редкими (орфанными) заболеваниями	986	09	02	01 4 04 03230		431 524,1	416 524,1	416 524,1
Социальное обеспечение и иные выплаты населению	986	09	02	01 4 04 03230	300	431 524,1	416 524,1	416 524,1
Обеспечение лекарственными препаратами и медицинскими изделиями граждан, которые в соответствии с законодательством Российской Федерации отпускаются по рецептам врачей бесплатно	986	09	02	01 4 04 10910		2 334 146,7	2 187 183,4	2 096 619,9
Социальное обеспечение и иные выплаты населению	986	09	02	01 4 04 10910	300	2 334 146,7	2 187 183,4	2 096 619,9
Реализация отдельных полномочий в области лекарственного обеспечения	986	09	02	01 4 04 51610		159 018,0	159 018,0	159 018,0
Социальное обеспечение и иные выплаты населению	986	09	02	01 4 04 51610	300	159 018,0	159 018,0	159 018,0

1	2	3	4	5	6	7	8	9
Оказание отдельным категориям граждан социальной услуги по обеспечению лекарственными препаратами для медицинского применения по рецептам на лекарственные препараты, медицинскими изделиями по рецептам на медицинские изделия, а также специализированными продуктами лечебного питания для детей-инвалидов	986	09	02	01 4 04 54600		626 772,9	651 091,0	677 360,4
Социальное обеспечение и иные выплаты населению	986	09	02	01 4 04 54600	300	626 772,9	651 091,0	677 360,4
Комплекс процессных мероприятий "Развитие системы оказания паллиативной медицинской помощи"	986	09	02	01 4 08 00000		84 849,5	70 156,0	73 402,8
Обеспечение деятельности (услуги, работы) государственных учреждений	986	09	02	01 4 08 00160		40 211,1	40 211,1	40 211,1
Предоставление субсидий бюджетным, автономным учреждениям и иным некоммерческим организациям	986	09	02	01 4 08 00160	600	40 211,1	40 211,1	40 211,1
Развитие паллиативной медицинской помощи	986	09	02	01 4 08 R2010		44 638,4	29 944,9	33 191,7
Закупка товаров, работ и услуг для обеспечения государственных (муниципальных) нужд	986	09	02	01 4 08 R2010	200	5 800,0	5 800,0	5 800,0
Предоставление субсидий бюджетным, автономным учреждениям и иным некоммерческим организациям	986	09	02	01 4 08 R2010	600	38 838,4	24 144,9	27 391,7
Комплекс процессных мероприятий "Обеспечение детей с сахарным диабетом I типа системами непрерывного мониторинга глюкозы"	986	09	02	01 4 09 00000		82 384,0	0,0	0,0
Реализация мероприятий по обеспечению детей с сахарным диабетом I типа в возрасте от 2-х до 4-х лет системами непрерывного мониторинга глюкозы	986	09	02	01 4 09 R1060		1 701,2	0,0	0,0
Закупка товаров, работ и услуг для обеспечения государственных (муниципальных) нужд	986	09	02	01 4 09 R1060	200	1 701,2	0,0	0,0
Реализация мероприятий по обеспечению детей с сахарным диабетом I типа в возрасте от 4-х до 17-ти лет системами непрерывного мониторинга глюкозы	986	09	02	01 4 09 R1070		80 682,8	0,0	0,0
Закупка товаров, работ и услуг для обеспечения государственных (муниципальных) нужд	986	09	02	01 4 09 R1070	200	80 682,8	0,0	0,0
Приоритетные проекты	986	09	02	01 6 00 00000		111 764,0	0,0	0,0
Приоритетный проект "Создание модели внедрения энергоэффективных технологий на территории Ленинградской области"	986	09	02	01 6 02 00000		111 764,0	0,0	0,0

1	2	3	4	5	6	7	8	9
Установка датчиков погоды, тепловых датчиков и тепловых регуляторов в учреждениях	986	09	02	01 6 02 16270		111 764,0	0,0	0,0
Предоставление субсидий бюджетным, автономным учреждениям и иным некоммерческим организациям	986	09	02	01 6 02 16270	600	111 764,0	0,0	0,0
Отраслевые проекты	986	09	02	01 7 00 00000		794 921,7	695 534,0	479 025,2
Отраслевой проект "Развитие инфраструктуры объектов здравоохранения"	986	09	02	01 7 01 00000		794 921,7	695 534,0	479 025,2
Мероприятия по сохранению и развитию материально-технической базы государственных учреждений	986	09	02	01 7 01 13770		794 921,7	695 534,0	479 025,2
Закупка товаров, работ и услуг для обеспечения государственных (муниципальных) нужд	986	09	02	01 7 01 13770	200	362 825,2	386 025,2	286 025,2
Предоставление субсидий бюджетным, автономным учреждениям и иным некоммерческим организациям	986	09	02	01 7 01 13770	600	432 096,5	309 508,8	193 000,0
Медицинская помощь в дневных стационарах всех типов	986	09	03			81 062,8	81 062,8	81 062,8
Государственная программа Ленинградской области "Развитие здравоохранения в Ленинградской области"	986	09	03	01 0 00 00000		81 062,8	81 062,8	81 062,8
Комплексы процессных мероприятий	986	09	03	01 4 00 00000		81 062,8	81 062,8	81 062,8
Комплекс процессных мероприятий "Обеспечение организации оказания медицинской помощи"	986	09	03	01 4 01 00000		81 062,8	81 062,8	81 062,8
Обеспечение деятельности (услуги, работы) государственных учреждений	986	09	03	01 4 01 00160		81 062,8	81 062,8	81 062,8
Расходы на выплаты персоналу в целях обеспечения выполнения функций государственными (муниципальными) органами, казенными учреждениями, органами управления государственными внебюджетными фондами	986	09	03	01 4 01 00160	100	33 517,1	33 517,1	33 517,1
Закупка товаров, работ и услуг для обеспечения государственных (муниципальных) нужд	986	09	03	01 4 01 00160	200	12 322,9	12 322,9	12 322,9
Социальное обеспечение и иные выплаты населению	986	09	03	01 4 01 00160	300	905,0	905,0	905,0
Предоставление субсидий бюджетным, автономным учреждениям и иным некоммерческим организациям	986	09	03	01 4 01 00160	600	34 317,8	34 317,8	34 317,8
Скорая медицинская помощь	986	09	04			506 064,1	467 028,9	486 921,2
Государственная программа Ленинградской области "Развитие здравоохранения в Ленинградской области"	986	09	04	01 0 00 00000		506 064,1	467 028,9	486 921,2
Региональные проекты	986	09	04	01 2 00 00000		173 880,0	182 611,8	192 504,1

1	2	3	4	5	6	7	8	9
Региональный проект "Развитие системы оказания первичной медико-санитарной помощи"	986	09	04	01 2 N1 00000		173 880,0	182 611,8	192 504,1
Обеспечение закупки авиационных работ в целях оказания медицинской помощи	986	09	04	01 2 N1 55540		173 880,0	182 611,8	192 504,1
Предоставление субсидий бюджетным, автономным учреждениям и иным некоммерческим организациям	986	09	04	01 2 N1 55540	600	173 880,0	182 611,8	192 504,1
Комплексы процессных мероприятий	986	09	04	01 4 00 00000		284 417,1	284 417,1	284 417,1
Комплекс процессных мероприятий "Обеспечение организации оказания медицинской помощи"	986	09	04	01 4 01 00000		284 417,1	284 417,1	284 417,1
Обеспечение деятельности (услуги, работы) государственных учреждений	986	09	04	01 4 01 00160		284 417,1	284 417,1	284 417,1
Предоставление субсидий бюджетным, автономным учреждениям и иным некоммерческим организациям	986	09	04	01 4 01 00160	600	284 417,1	284 417,1	284 417,1
Отраслевые проекты	986	09	04	01 7 00 00000		47 767,0	0,0	10 000,0
Отраслевой проект "Развитие инфраструктуры объектов здравоохранения"	986	09	04	01 7 01 00000		47 767,0	0,0	10 000,0
Мероприятия по сохранению и развитию материально-технической базы государственных учреждений	986	09	04	01 7 01 13770		47 767,0	0,0	10 000,0
Предоставление субсидий бюджетным, автономным учреждениям и иным некоммерческим организациям	986	09	04	01 7 01 13770	600	47 767,0	0,0	10 000,0
Санаторно-оздоровительная помощь	986	09	05			129 134,0	133 484,0	128 484,0
Государственная программа Ленинградской области "Развитие здравоохранения в Ленинградской области"	986	09	05	01 0 00 00000		129 134,0	133 484,0	128 484,0
Комплексы процессных мероприятий	986	09	05	01 4 00 00000		128 484,0	128 484,0	128 484,0
Комплекс процессных мероприятий "Обеспечение организации оказания медицинской помощи"	986	09	05	01 4 01 00000		69 152,0	69 152,0	69 152,0
Обеспечение деятельности (услуги, работы) государственных учреждений	986	09	05	01 4 01 00160		69 152,0	69 152,0	69 152,0
Расходы на выплаты персоналу в целях обеспечения выполнения функций государственными (муниципальными) органами, казенными учреждениями, органами управления государственными внебюджетными фондами	986	09	05	01 4 01 00160	100	48 972,5	48 972,5	48 972,5
Закупка товаров, работ и услуг для обеспечения государственных (муниципальных) нужд	986	09	05	01 4 01 00160	200	18 235,5	18 235,5	18 235,5
Иные бюджетные ассигнования	986	09	05	01 4 01 00160	800	1 944,0	1 944,0	1 944,0

1	2	3	4	5	6	7	8	9
Комплексе процессных мероприятий "Организация санаторно-курортного лечения и медицинской реабилитации"	986	09	05	01 4 07 00000		59 332,0	59 332,0	59 332,0
Субсидии на возмещение затрат, связанных с оказанием государственных услуг в социальной сфере по санаторно-курортному лечению	986	09	05	01 4 07 06060		59 332,0	59 332,0	59 332,0
Иные бюджетные ассигнования	986	09	05	01 4 07 06060	800	59 332,0	59 332,0	59 332,0
Отраслевые проекты	986	09	05	01 7 00 00000		650,0	5 000,0	0,0
Отраслевой проект "Развитие инфраструктуры объектов здравоохранения"	986	09	05	01 7 01 00000		650,0	5 000,0	0,0
Мероприятия по сохранению и развитию материально-технической базы государственных учреждений	986	09	05	01 7 01 13770		650,0	5 000,0	0,0
Закупка товаров, работ и услуг для обеспечения государственных (муниципальных) нужд	986	09	05	01 7 01 13770	200	650,0	5 000,0	0,0
Заготовка, переработка, хранение и обеспечение безопасности донорской крови и ее компонентов	986	09	06			384 507,2	374 611,3	377 861,3
Государственная программа Ленинградской области "Развитие здравоохранения в Ленинградской области"	986	09	06	01 0 00 00000		384 507,2	374 611,3	377 861,3
Комплексы процессных мероприятий	986	09	06	01 4 00 00000		377 307,2	367 361,3	367 361,3
Комплекс процессных мероприятий "Развитие системы донорства крови и ее компонентов, органов человека в целях трансплантации"	986	09	06	01 4 06 00000		377 307,2	367 361,3	367 361,3
Обеспечение деятельности (услуги, работы) государственных учреждений	986	09	06	01 4 06 00160		377 307,2	367 361,3	367 361,3
Расходы на выплаты персоналу в целях обеспечения выполнения функций государственными (муниципальными) органами, казенными учреждениями, органами управления государственными внебюджетными фондами	986	09	06	01 4 06 00160	100	154 998,3	154 998,3	154 998,3
Закупка товаров, работ и услуг для обеспечения государственных (муниципальных) нужд	986	09	06	01 4 06 00160	200	221 629,9	211 684,0	211 684,0
Иные бюджетные ассигнования	986	09	06	01 4 06 00160	800	679,0	679,0	679,0
Отраслевые проекты	986	09	06	01 7 00 00000		7 200,0	7 250,0	10 500,0
Отраслевой проект "Развитие инфраструктуры объектов здравоохранения"	986	09	06	01 7 01 00000		7 200,0	7 250,0	10 500,0

1	2	3	4	5	6	7	8	9
Мероприятия по сохранению и развитию материально-технической базы государственных учреждений	986	09	06	01 7 01 13770		7 200,0	7 250,0	10 500,0
Закупка товаров, работ и услуг для обеспечения государственных (муниципальных) нужд	986	09	06	01 7 01 13770	200	7 200,0	7 250,0	10 500,0
Другие вопросы в области здравоохранения	986	09	09			8 251 959,5	8 416 364,4	8 581 900,7
Государственная программа Ленинградской области "Развитие здравоохранения в Ленинградской области"	986	09	09	01 0 00 00000		8 251 959,5	8 416 364,4	8 581 900,7
Комплексы процессных мероприятий	986	09	09	01 4 00 00000		8 126 324,5	8 400 179,4	8 562 365,7
Комплекс процессных мероприятий "Обеспечение организации оказания медицинской помощи"	986	09	09	01 4 01 00000		1 698 538,1	1 698 817,6	1 699 639,5
Обеспечение деятельности (услуги, работы) государственных учреждений	986	09	09	01 4 01 00160		1 667 777,5	1 667 040,0	1 667 040,0
Расходы на выплаты персоналу в целях обеспечения выполнения функций государственными (муниципальными) органами, казенными учреждениями, органами управления государственными внебюджетными фондами	986	09	09	01 4 01 00160	100	963 830,1	963 830,1	963 830,1
Закупка товаров, работ и услуг для обеспечения государственных (муниципальных) нужд	986	09	09	01 4 01 00160	200	175 275,8	174 538,3	174 538,3
Социальное обеспечение и иные выплаты населению	986	09	09	01 4 01 00160	300	30,0	30,0	30,0
Предоставление субсидий бюджетным, автономным учреждениям и иным некоммерческим организациям	986	09	09	01 4 01 00160	600	521 430,9	521 430,9	521 430,9
Иные бюджетные ассигнования	986	09	09	01 4 01 00160	800	7 210,7	7 210,7	7 210,7
Реализация мероприятий по проведению массового обследования новорожденных на врожденные и (или) наследственные заболевания (расширенный неонатальный скрининг)	986	09	09	01 4 01 R3850		30 760,6	31 777,6	32 599,5
Предоставление субсидий бюджетным, автономным учреждениям и иным некоммерческим организациям	986	09	09	01 4 01 R3850	600	30 760,6	31 777,6	32 599,5
Комплекс процессных мероприятий "Организация обязательного медицинского страхования жителей Ленинградской области"	986	09	09	01 4 03 00000		6 372 390,0	6 598 116,5	6 832 953,3



1	2	3	4	5	6	7	8	9
Межбюджетные трансферты бюджету Территориального фонда обязательного медицинского страхования Ленинградской области на увеличение средней заработной платы врачей, среднего (фармацевтического) и младшего медицинского персонала в сфере обязательного медицинского страхования в соответствии с Указом Президента Российской Федерации от 7 мая 2012 года № 597 "О мероприятиях по реализации государственной социальной политики"	986	09	09	01 4 03 73030		5 592 827,4	5 818 553,9	6 053 390,7
Межбюджетные трансферты	986	09	09	01 4 03 73030	500	5 592 827,4	5 818 553,9	6 053 390,7
Межбюджетные трансферты бюджету Территориального фонда обязательного медицинского страхования Ленинградской области на дополнительное финансовое обеспечение по страховым случаям, установленным базовой программой обязательного медицинского страхования	986	09	09	01 4 03 74500		779 562,6	779 562,6	779 562,6
Межбюджетные трансферты	986	09	09	01 4 03 74500	500	779 562,6	779 562,6	779 562,6
Комплекс процессных мероприятий "Обеспечение лекарственными препаратами отдельных категорий граждан"	986	09	09	01 4 04 00000		17 451,6	17 451,6	17 451,6
Развитие паллиативной медицинской помощи	986	09	09	01 4 04 R2010		17 451,6	17 451,6	17 451,6
Предоставление субсидий бюджетным, автономным учреждениям и иным некоммерческим организациям	986	09	09	01 4 04 R2010	600	17 451,6	17 451,6	17 451,6
Комплекс процессных мероприятий "Развитие системы донорства крови и ее компонентов, органов человека в целях трансплантации"	986	09	09	01 4 06 00000		12 321,3	12 321,3	12 321,3
Обеспечение деятельности (услуги, работы) государственных учреждений	986	09	09	01 4 06 00160		8 270,0	8 270,0	8 270,0
Предоставление субсидий бюджетным, автономным учреждениям и иным некоммерческим организациям	986	09	09	01 4 06 00160	600	8 270,0	8 270,0	8 270,0
Осуществление медицинской деятельности, связанной с донорством органов человека в целях трансплантации (пересадки)	986	09	09	01 4 06 54760		4 051,3	4 051,3	4 051,3
Предоставление субсидий бюджетным, автономным учреждениям и иным некоммерческим организациям	986	09	09	01 4 06 54760	600	4 051,3	4 051,3	4 051,3

1	2	3	4	5	6	7	8	9
Комплекс процессных мероприятий "Организация санаторно-курортного лечения и медицинской реабилитации"	986	09	09	01 4 07 00000		25 623,5	73 472,4	0,0
Оснащение (дооснащение и (или) переоснащение) медицинскими изделиями медицинских организаций, имеющих в своей структуре подразделения, оказывающие медицинскую помощь по медицинской реабилитации	986	09	09	01 4 07 R7520		25 623,5	73 472,4	0,0
Закупка товаров, работ и услуг для обеспечения государственных (муниципальных) нужд	986	09	09	01 4 07 R7520	200	25 623,5	73 472,4	0,0
Отраслевые проекты	986	09	09	01 7 00 00000		125 635,0	16 185,0	19 535,0
Отраслевой проект "Развитие инфраструктуры объектов здравоохранения"	986	09	09	01 7 01 00000		124 800,0	15 350,0	18 700,0
Мероприятия по сохранению и развитию материально-технической базы государственных учреждений	986	09	09	01 7 01 13770		124 800,0	15 350,0	18 700,0
Закупка товаров, работ и услуг для обеспечения государственных (муниципальных) нужд	986	09	09	01 7 01 13770	200	8 800,0	15 350,0	18 700,0
Предоставление субсидий бюджетным, автономным учреждениям и иным некоммерческим организациям	986	09	09	01 7 01 13770	600	116 000,0	0,0	0,0
Отраслевой проект "Обеспечение медицинских организаций системы здравоохранения квалифицированными кадрами"	986	09	09	01 7 02 00000		835,0	835,0	835,0
Профессиональные праздники и конкурсы профессионального мастерства для медицинских работников	986	09	09	01 7 02 10900		160,0	160,0	160,0
Социальное обеспечение и иные выплаты населению	986	09	09	01 7 02 10900	300	160,0	160,0	160,0
Единовременные выплаты медицинским работникам, награжденным знаком отличия Ленинградской области "За заслуги перед здравоохранением Ленинградской области"	986	09	09	01 7 02 14850		525,0	525,0	525,0
Социальное обеспечение и иные выплаты населению	986	09	09	01 7 02 14850	300	525,0	525,0	525,0
Единовременные выплаты медицинским работникам, удостоенным почетного звания Ленинградской области "Почетный работник здравоохранения Ленинградской области"	986	09	09	01 7 02 15130		150,0	150,0	150,0
Социальное обеспечение и иные выплаты населению	986	09	09	01 7 02 15130	300	150,0	150,0	150,0
<b>СОЦИАЛЬНАЯ ПОЛИТИКА</b>	986	10	00			7 924 547,5	8 523 144,2	9 002 940,7
Социальное обеспечение населения	986	10	03			7 912 994,3	8 511 591,0	8 991 387,5

1	2	3	4	5	6	7	8	9
Государственная программа Ленинградской области "Развитие здравоохранения в Ленинградской области"	986	10	03	01 0 00 00000		7 857 664,5	8 415 893,0	8 895 689,5
Комплексы процессных мероприятий	986	10	03	01 4 00 00000		7 303 001,5	7 884 245,0	8 352 790,3
Комплекс процессных мероприятий "Обеспечение организации оказания медицинской помощи"	986	10	03	01 4 01 00000		400,0	400,0	400,0
Компенсация стоимости проезда (туда и обратно) на всех видах транспорта общего пользования (кроме такси) при направлении или вызове для оказания медицинской помощи в государственных медицинских организациях, а также в подведомственных федеральным органам исполнительной власти медицинских организациях, расположенных на территории Ленинградской области или Санкт-Петербурга, лицам, находящимся под диспансерным наблюдением в связи с туберкулезом, и больным туберкулезом (распространяется в том числе на законных представителей несовершеннолетних лиц)	986	10	03	01 4 01 14980		400,0	400,0	400,0
Социальное обеспечение и иные выплаты населению	986	10	03	01 4 01 14980	300	400,0	400,0	400,0
Комплекс процессных мероприятий "Организация обязательного медицинского страхования жителей Ленинградской области"	986	10	03	01 4 03 00000		7 259 955,5	7 844 427,2	8 312 972,5
Страховые взносы на обязательное медицинское страхование неработающего населения Ленинградской области	986	10	03	01 4 03 13850		7 259 955,5	7 844 427,2	8 312 972,5
Социальное обеспечение и иные выплаты населению	986	10	03	01 4 03 13850	300	7 259 955,5	7 844 427,2	8 312 972,5
Комплекс процессных мероприятий "Развитие системы донорства крови и ее компонентов, органов человека в целях трансплантации"	986	10	03	01 4 06 00000		42 646,0	39 417,8	39 417,8
Денежные выплаты и денежные компенсации донорам крови и (или) ее компонентов	986	10	03	01 4 06 03440		42 646,0	39 417,8	39 417,8
Социальное обеспечение и иные выплаты населению	986	10	03	01 4 06 03440	300	42 646,0	39 417,8	39 417,8
Отраслевые проекты	986	10	03	01 7 00 00000		554 663,0	531 648,0	542 899,2
Отраслевой проект "Обеспечение медицинских организаций системы здравоохранения квалифицированными кадрами"	986	10	03	01 7 02 00000		554 663,0	531 648,0	542 899,2
Единовременные компенсационные выплаты средним медицинским работникам	986	10	03	01 7 02 03150		26 250,0	26 250,0	26 250,0

1	2	3	4	5	6	7	8	9
Социальное обеспечение и иные выплаты населению	986	10	03	01 7 02 03150	300	26 250,0	26 250,0	26 250,0
Ежегодные выплаты медицинским работникам дефицитных специальностей	986	10	03	01 7 02 03450		72 000,0	72 000,0	72 000,0
Социальное обеспечение и иные выплаты населению	986	10	03	01 7 02 03450	300	72 000,0	72 000,0	72 000,0
Единовременное пособие выпускникам образовательных организаций, поступившим на работу в медицинские организации государственной системы здравоохранения Ленинградской области, оказывающие первичную медико-санитарную помощь	986	10	03	01 7 02 03470		10 500,0	10 500,0	10 500,0
Социальное обеспечение и иные выплаты населению	986	10	03	01 7 02 03470	300	10 500,0	10 500,0	10 500,0
Выплата именной стипендии для лиц, обучающихся в образовательных организациях, реализующих программы высшего медицинского образования, высшего фармацевтического образования и программы ординатуры, в соответствии с договорами о целевом обучении	986	10	03	01 7 02 03780		50 100,0	50 100,0	50 100,0
Социальное обеспечение и иные выплаты населению	986	10	03	01 7 02 03780	300	50 100,0	50 100,0	50 100,0
Социальные выплаты и меры стимулирующего характера, связанные с профессиональной деятельностью	986	10	03	01 7 02 03830		116 000,0	116 000,0	116 000,0
Социальное обеспечение и иные выплаты населению	986	10	03	01 7 02 03830	300	116 000,0	116 000,0	116 000,0
Компенсация медицинским работникам медицинских организаций государственной системы здравоохранения Ленинградской области расходов, связанных с наймом (поднаймом) жилых помещений	986	10	03	01 7 02 15950		49 512,0	47 748,0	47 748,0
Расходы на выплаты персоналу в целях обеспечения выполнения функций государственными (муниципальными) органами, казенными учреждениями, органами управления государственными внебюджетными фондами	986	10	03	01 7 02 15950	100	2 712,0	948,0	948,0
Предоставление субсидий бюджетным, автономным учреждениям и иным некоммерческим организациям	986	10	03	01 7 02 15950	600	46 800,0	46 800,0	46 800,0
Выплата именной стипендии для лиц, обучающихся по программам среднего медицинского образования, в соответствии с договорами о целевом обучении	986	10	03	01 7 02 15960		12 800,0	12 800,0	12 800,0
Предоставление субсидий бюджетным, автономным учреждениям и иным некоммерческим организациям	986	10	03	01 7 02 15960	600	12 800,0	12 800,0	12 800,0

1	2	3	4	5	6	7	8	9
Единовременные компенсационные выплаты медицинским работникам (врачам, фельдшерам, а также акушеркам и медицинским сестрам фельдшерских здравпунктов и фельдшерско-акушерских пунктов, врачебных амбулаторий, центров (отделений) общей врачебной практики (семейной медицины), прибывшим (переехавшим) на работу в сельские населенные пункты, либо рабочие поселки, либо поселки городского типа, либо города с населением до 50 тысяч человек	986	10	03	01 7 02 R1380		217 501,0	196 250,0	207 501,2
Социальное обеспечение и иные выплаты населению	986	10	03	01 7 02 R1380	300	217 501,0	196 250,0	207 501,2
Государственная программа Ленинградской области "Современное образование Ленинградской области"	986	10	03	02 0 00 00000		8 064,0	8 064,0	8 064,0
Комплексы процессных мероприятий	986	10	03	02 4 00 00000		8 064,0	8 064,0	8 064,0
Комплекс процессных мероприятий "Предоставление социальных гарантий студентам, обучающимся по программам профессионального образования, и студентам и аспирантам, обучающимся по программам высшего образования"	986	10	03	02 4 07 00000		8 064,0	8 064,0	8 064,0
Компенсация стоимости проезда к месту учебы и обратно автомобильным транспортом по межрегиональным (до границы с соседними субъектами Российской Федерации), смежным межрегиональным (до границы с Санкт-Петербургом), межмуниципальным и муниципальным (в границах двух и более поселений одного муниципального района) маршрутам регулярных перевозок в Ленинградской области студентам государственных профессиональных образовательных организаций и образовательных организаций высшего образования Ленинградской области, обучающимся по программам среднего профессионального образования и профессионального обучения (для обучающихся с ограниченными возможностями здоровья)	986	10	03	02 4 07 03610		8 064,0	8 064,0	8 064,0
Предоставление субсидий бюджетным, автономным учреждениям и иным некоммерческим организациям	986	10	03	02 4 07 03610	600	8 064,0	8 064,0	8 064,0
Государственная программа Ленинградской области "Социальная поддержка отдельных категорий граждан в Ленинградской области"	986	10	03	03 0 00 00000		47 265,8	87 634,0	87 634,0

1	2	3	4	5	6	7	8	9
Комплексы процессных мероприятий	986	10	03	03 4 00 00000		47 265,8	87 634,0	87 634,0
Комплексы процессных мероприятий "Обеспечение мерами социальной поддержки иных категорий граждан"	986	10	03	03 4 05 00000		6 230,0	6 230,0	6 230,0
Бесплатное обеспечение потребности в слухопротезировании труженников тыла и жертв политических репрессий	986	10	03	03 4 05 03370		4 230,0	4 230,0	4 230,0
Социальное обеспечение и иные выплаты населению	986	10	03	03 4 05 03370	300	4 230,0	4 230,0	4 230,0
Бесплатное обеспечение лекарственными препаратами труженников тыла и жертв политических репрессий	986	10	03	03 4 05 03380		2 000,0	2 000,0	2 000,0
Социальное обеспечение и иные выплаты населению	986	10	03	03 4 05 03380	300	2 000,0	2 000,0	2 000,0
Комплексы процессных мероприятий "Повышение качества жизни лиц пожилого возраста и инвалидов"	986	10	03	03 4 08 00000		41 035,8	81 404,0	81 404,0
Улучшение качества жизни детей-инвалидов и детей с ограниченными возможностями в Ленинградской области	986	10	03	03 4 08 15540		41 035,8	81 404,0	81 404,0
Закупка товаров, работ и услуг для обеспечения государственных (муниципальных) нужд	986	10	03	03 4 08 15540	200	41 035,8	81 404,0	81 404,0
Охрана семьи и детства	986	10	04			11 553,2	11 553,2	11 553,2
Государственная программа Ленинградской области "Социальная поддержка отдельных категорий граждан в Ленинградской области"	986	10	04	03 0 00 00000		11 553,2	11 553,2	11 553,2
Комплексы процессных мероприятий	986	10	04	03 4 00 00000		11 553,2	11 553,2	11 553,2
Комплексы процессных мероприятий "Оказание мер социальной поддержки детям-сиротам, детям, оставшимся без попечения родителей, лицам из числа указанной категории детей, а также гражданам, желающим взять детей на воспитание в семью"	986	10	04	03 4 03 00000		11 553,2	11 553,2	11 553,2
Полное государственное обеспечение и дополнительные гарантии по социальной поддержке детей-сирот и детей, оставшихся без попечения родителей (а также лиц из их числа)	986	10	04	03 4 03 11980		11 553,2	11 553,2	11 553,2
Предоставление субсидий бюджетным, автономным учреждениям и иным некоммерческим организациям	986	10	04	03 4 03 11980	600	11 553,2	11 553,2	11 553,2
<b>КОМИТЕТ ПО СОЦИАЛЬНОЙ ЗАЩИТЕ НАСЕЛЕНИЯ ЛЕНИНГРАДСКОЙ ОБЛАСТИ</b>	<b>987</b>					<b>30 467 743,5</b>	<b>27 933 539,7</b>	<b>28 968 981,1</b>
<b>НАЦИОНАЛЬНАЯ ЭКОНОМИКА</b>	<b>987</b>	<b>04</b>	<b>00</b>			<b>4 704,5</b>	<b>4 312,5</b>	<b>4 312,5</b>
Общэкономические вопросы	987	04	01			4 704,5	4 312,5	4 312,5

1	2	3	4	5	6	7	8	9
Государственная программа Ленинградской области "Содействие занятости населения Ленинградской области"	987	04	01	16 0 00 00000		4 704,5	4 312,5	4 312,5
Комплексы процессных мероприятий	987	04	01	16 4 00 00000		4 704,5	4 312,5	4 312,5
Комплекс процессных мероприятий "Активная политика содействия занятости населения и социальная поддержка безработных граждан"	987	04	01	16 4 01 00000		4 704,5	4 312,5	4 312,5
Обеспечение деятельности (услуги, работы) государственных учреждений	987	04	01	16 4 01 00160		4 704,5	4 312,5	4 312,5
Предоставление субсидий бюджетным, автономным учреждениям и иным некоммерческим организациям	987	04	01	16 4 01 00160	600	4 704,5	4 312,5	4 312,5
<b>ОБРАЗОВАНИЕ</b>	987	07	00			175 683,8	131 091,4	131 091,4
Среднее профессиональное образование	987	07	04			174 046,9	126 929,1	126 929,1
Государственная программа Ленинградской области "Современное образование Ленинградской области"	987	07	04	02 0 00 00000		174 046,9	126 929,1	126 929,1
Комплексы процессных мероприятий	987	07	04	02 4 00 00000		174 046,9	126 929,1	126 929,1
Комплекс процессных мероприятий "Обеспечение реализации программ профессионального образования"	987	07	04	02 4 03 00000		174 046,9	126 929,1	126 929,1
Обеспечение деятельности (услуги, работы) государственных учреждений	987	07	04	02 4 03 00160		165 927,6	126 929,1	126 929,1
Предоставление субсидий бюджетным, автономным учреждениям и иным некоммерческим организациям	987	07	04	02 4 03 00160	600	165 927,6	126 929,1	126 929,1
Мероприятия по сохранению и развитию материально-технической базы государственных учреждений	987	07	04	02 4 03 13770		8 119,3	0,0	0,0
Предоставление субсидий бюджетным, автономным учреждениям и иным некоммерческим организациям	987	07	04	02 4 03 13770	600	8 119,3	0,0	0,0
Профессиональная подготовка, переподготовка и повышение квалификации	987	07	05			1 636,9	4 162,3	4 162,3
Государственная программа Ленинградской области "Социальная поддержка отдельных категорий граждан в Ленинградской области"	987	07	05	03 0 00 00000		1 636,9	4 162,3	4 162,3
Комплексы процессных мероприятий	987	07	05	03 4 00 00000		1 636,9	4 162,3	4 162,3
Комплекс процессных мероприятий "Организация предоставления социального обслуживания"	987	07	05	03 4 07 00000		1 636,9	4 162,3	4 162,3
Кадровое обеспечение в сфере социальной защиты	987	07	05	03 4 07 16230		1 636,9	4 162,3	4 162,3
Закупка товаров, работ и услуг для обеспечения государственных (муниципальных) нужд	987	07	05	03 4 07 16230	200	1 636,9	4 162,3	4 162,3

1	2	3	4	5	6	7	8	9
<b>СОЦИАЛЬНАЯ ПОЛИТИКА</b>	987	10	00			30 287 355,3	27 798 135,7	28 833 577,2
Пенсионное обеспечение	987	10	01			601 352,0	638 763,8	700 217,0
Государственная программа Ленинградской области "Социальная поддержка отдельных категорий граждан в Ленинградской области"	987	10	01	03 0 00 00000		601 352,0	638 763,8	700 217,0
Комплексы процессных мероприятий	987	10	01	03 4 00 00000		601 352,0	638 763,8	700 217,0
Комплекс процессных мероприятий "Обеспечение мерами социальной поддержки иных категорий граждан"	987	10	01	03 4 05 00000		601 352,0	638 763,8	700 217,0
Доплаты к пенсиям лицам, замещавшим государственные должности Ленинградской области и должности государственной гражданской службы	987	10	01	03 4 05 03080		601 352,0	638 763,8	700 217,0
Социальное обеспечение и иные выплаты населению	987	10	01	03 4 05 03080	300	601 352,0	638 763,8	700 217,0
Социальное обслуживание населения	987	10	02			6 922 175,9	6 450 791,0	6 352 739,5
Государственная программа Ленинградской области "Социальная поддержка отдельных категорий граждан в Ленинградской области"	987	10	02	03 0 00 00000		6 922 175,9	6 450 791,0	6 352 739,5
Региональные проекты	987	10	02	03 2 00 00000		221 621,5	0,0	0,0
Региональный проект "Старшее поколение"	987	10	02	03 2 P3 00000		221 621,5	0,0	0,0
Создание системы долговременного ухода за гражданами пожилого возраста и инвалидами	987	10	02	03 2 P3 51630		221 621,5	0,0	0,0
Предоставление субсидий бюджетным, автономным учреждениям и иным некоммерческим организациям	987	10	02	03 2 P3 51630	600	221 621,5	0,0	0,0
Комплексы процессных мероприятий	987	10	02	03 4 00 00000		6 686 610,4	6 450 791,0	6 352 739,5
Комплекс процессных мероприятий "Организация предоставления социального обслуживания"	987	10	02	03 4 07 00000		6 662 239,7	6 426 420,3	6 328 368,8
Обеспечение деятельности (услуги, работы) государственных учреждений	987	10	02	03 4 07 00160		4 543 747,2	4 543 747,2	4 543 747,2
Предоставление субсидий бюджетным, автономным учреждениям и иным некоммерческим организациям	987	10	02	03 4 07 00160	600	4 543 747,2	4 543 747,2	4 543 747,2
Возмещение затрат в связи с предоставлением социальных услуг в Ленинградской области	987	10	02	03 4 07 06530		1 282 900,0	1 252 900,0	1 252 900,0
Предоставление субсидий бюджетным, автономным учреждениям и иным некоммерческим организациям	987	10	02	03 4 07 06530	600	344 461,4	365 961,4	365 961,4
Иные бюджетные ассигнования	987	10	02	03 4 07 06530	800	938 438,6	886 938,6	886 938,6
Мероприятия по сохранению и развитию материально-технической базы государственных учреждений	987	10	02	03 4 07 13770		606 169,3	435 581,1	336 101,7



1	2	3	4	5	6	7	8	9
Предоставление субсидий бюджетным, автономным учреждениям и иным некоммерческим организациям	987	10	02	03 4 07 13770	600	606 169,3	435 581,1	336 101,7
Апробация методик и технологий по организации социального обслуживания граждан	987	10	02	03 4 07 14140		228 423,3	172 030,8	172 030,8
Предоставление субсидий бюджетным, автономным учреждениям и иным некоммерческим организациям	987	10	02	03 4 07 14140	600	228 423,3	172 030,8	172 030,8
Кадровое обеспечение в сфере социальной защиты	987	10	02	03 4 07 16230		1 000,0	1 000,0	1 937,3
Закупка товаров, работ и услуг для обеспечения государственных (муниципальных) нужд	987	10	02	03 4 07 16230	200	1 000,0	1 000,0	1 937,3
Реализация мероприятий субъектов Российской Федерации в сфере реабилитации и абилитации инвалидов	987	10	02	03 4 07 R5140		0,0	21 161,2	21 651,9
Закупка товаров, работ и услуг для обеспечения государственных (муниципальных) нужд	987	10	02	03 4 07 R5140	200	0,0	21 161,2	21 651,9
Комплекс процессных мероприятий "Повышение качества жизни лиц пожилого возраста и инвалидов"	987	10	02	03 4 08 00000		24 370,7	24 370,7	24 370,7
Доставка лиц старше 65 лет, проживающих в сельской местности, в медицинские организации, в целях проведения профилактических медицинских осмотров и диспансеризации	987	10	02	03 4 08 15580		24 370,7	24 370,7	24 370,7
Предоставление субсидий бюджетным, автономным учреждениям и иным некоммерческим организациям	987	10	02	03 4 08 15580	600	24 370,7	24 370,7	24 370,7
Приоритетные проекты	987	10	02	03 6 00 00000		13 944,0	0,0	0,0
Приоритетный проект "Создание модели внедрения энергоэффективных технологий на территории Ленинградской области"	987	10	02	03 6 01 00000		13 944,0	0,0	0,0
Установка датчиков погоды, тепловых датчиков и тепловых регуляторов в учреждениях	987	10	02	03 6 01 16270		13 944,0	0,0	0,0
Предоставление субсидий бюджетным, автономным учреждениям и иным некоммерческим организациям	987	10	02	03 6 01 16270	600	13 944,0	0,0	0,0
Социальное обеспечение населения	987	10	03			13 161 718,9	12 390 782,9	13 344 610,5
Государственная программа Ленинградской области "Социальная поддержка отдельных категорий граждан в Ленинградской области"	987	10	03	03 0 00 00000		13 161 693,5	12 390 782,9	13 344 610,5
Региональные проекты	987	10	03	03 2 00 00000		667 182,6	841 890,6	0,0
Региональный проект "Финансовая поддержка семей при рождении детей"	987	10	03	03 2 P1 00000		667 182,6	841 890,6	0,0

1	2	3	4	5	6	7	8	9
Социальные выплаты семьям с детьми, направленные на стимулирование роста рождаемости	987	10	03	03 2 P1 03710		626 387,2	761 387,2	0,0
Закупка товаров, работ и услуг для обеспечения государственных (муниципальных) нужд	987	10	03	03 2 P1 03710	200	2 327,0	3 327,0	0,0
Социальное обеспечение и иные выплаты населению	987	10	03	03 2 P1 03710	300	624 060,1	758 060,1	0,0
Ежемесячная выплата в связи с рождением первого ребенка	987	10	03	03 2 P1 03860		40 795,5	80 503,4	0,0
Закупка товаров, работ и услуг для обеспечения государственных (муниципальных) нужд	987	10	03	03 2 P1 03860	200	13,6	813,6	0,0
Социальное обеспечение и иные выплаты населению	987	10	03	03 2 P1 03860	300	40 781,9	79 689,9	0,0
Комплексы процессных мероприятий	987	10	03	03 4 00 00000		12 494 510,8	11 548 892,4	13 344 610,5
Комплекс процессных мероприятий "Обеспечение мерами социальной поддержки, направленными на борьбу с бедностью"	987	10	03	03 4 01 00000		3 422 845,0	3 541 865,2	4 429 372,3
Единовременная денежная компенсация отдельным категориям граждан, проживающим на территории Ленинградской области, в целях возмещения расходов на подключение (технологическое присоединение) индивидуальных домовладений к сети газораспределения	987	10	03	03 4 01 03140		7 686,5	7 686,5	7 686,5
Закупка товаров, работ и услуг для обеспечения государственных (муниципальных) нужд	987	10	03	03 4 01 03140	200	409,2	409,2	409,2
Социальное обеспечение и иные выплаты населению	987	10	03	03 4 01 03140	300	7 277,3	7 277,3	7 277,3
Социальная поддержка пенсионеров	987	10	03	03 4 01 03160		7 019,7	5 519,7	5 519,7
Закупка товаров, работ и услуг для обеспечения государственных (муниципальных) нужд	987	10	03	03 4 01 03160	200	119,7	119,7	119,7
Социальное обеспечение и иные выплаты населению	987	10	03	03 4 01 03160	300	6 900,0	5 400,0	5 400,0
Мера социальной поддержки по замене оборудования, входящего в состав внутридомового (внутриквартирного) газового оборудования	987	10	03	03 4 01 03190		17 467,8	17 467,8	17 467,8
Социальное обеспечение и иные выплаты населению	987	10	03	03 4 01 03190	300	17 467,8	17 467,8	17 467,8
Ежемесячная денежная компенсация части расходов на оплату жилого помещения по договору найма жилого помещения частного жилищного фонда гражданам, являющимся пострадавшими участниками долевого строительства	987	10	03	03 4 01 03220		609,0	609,0	609,0
Закупка товаров, работ и услуг для обеспечения государственных (муниципальных) нужд	987	10	03	03 4 01 03220	200	9,0	9,0	9,0

1	2	3	4	5	6	7	8	9
Социальное обеспечение и иные выплаты населению	987	10	03	03 4 01 03220	300	600,0	600,0	600,0
Единовременная денежная компенсация гражданам в целях возмещения расходов на подключение (технологическое присоединение) энергопринимающих устройств потребителей электрической энергии, объектов по производству электрической энергии, а также объектов электросетевого хозяйства, принадлежащих сетевым организациям и иным лицам, к электрическим сетям	987	10	03	03 4 01 03480		500,0	0,0	0,0
Социальное обеспечение и иные выплаты населению	987	10	03	03 4 01 03480	300	500,0	0,0	0,0
Социальная поддержка и государственная социальная помощь семьям с доходами ниже установленного критерия нуждаемости, субсидии на оплату жилого помещения и коммунальных услуг	987	10	03	03 4 01 03650		604 766,5	605 766,5	605 766,5
Закупка товаров, работ и услуг для обеспечения государственных (муниципальных) нужд	987	10	03	03 4 01 03650	200	4 537,8	5 537,8	5 537,8
Социальное обеспечение и иные выплаты населению	987	10	03	03 4 01 03650	300	600 228,7	600 228,7	600 228,7
Оплата банковских услуг (услуг почтовой связи) по перечислению (пересылке) средств на оказание государственной социальной помощи на основании социального контракта отдельным категориям граждан	987	10	03	03 4 01 14780		0,0	2 754,1	2 783,2
Закупка товаров, работ и услуг для обеспечения государственных (муниципальных) нужд	987	10	03	03 4 01 14780	200	0,0	2 754,1	2 783,2
Оплата банковских услуг (услуг почтовой связи) по перечислению (пересылке) региональных социальных доплат к пенсии	987	10	03	03 4 01 15050		14 875,3	14 714,3	14 338,5
Закупка товаров, работ и услуг для обеспечения государственных (муниципальных) нужд	987	10	03	03 4 01 15050	200	14 875,3	14 714,3	14 338,5
Изготовление бланков сертификатов на замену оборудования, входящего в состав внутридомового (внутриквартирного) газового оборудования	987	10	03	03 4 01 15980		27,0	27,0	27,0
Закупка товаров, работ и услуг для обеспечения государственных (муниципальных) нужд	987	10	03	03 4 01 15980	200	27,0	27,0	27,0
Выплата региональных социальных доплат к пенсии	987	10	03	03 4 01 R0070		2 450 448,3	2 509 696,8	3 336 252,8
Социальное обеспечение и иные выплаты населению	987	10	03	03 4 01 R0070	300	2 450 448,3	2 509 696,8	3 336 252,8

1	2	3	4	5	6	7	8	9
Оказание государственной социальной помощи на основании социального контракта отдельным категориям граждан	987	10	03	03 4 01 R4040		319 444,9	377 623,5	438 921,4
Социальное обеспечение и иные выплаты населению	987	10	03	03 4 01 R4040	300	319 444,9	377 623,5	438 921,4
Комплекс процессных мероприятий "Предоставление мер поддержки семьям с детьми"	987	10	03	03 4 02 00000		1 460 335,8	1 399 250,3	2 244 806,6
Единовременная выплата, предоставляемая при награждении знаком отличия Ленинградской области "Отцовская доблесть"	987	10	03	03 4 02 03130		1 800,0	1 800,0	1 800,0
Социальное обеспечение и иные выплаты населению	987	10	03	03 4 02 03130	300	1 800,0	1 800,0	1 800,0
Единовременная выплата, предоставляемая при награждении почетным знаком Ленинградской области "Слава Матери"	987	10	03	03 4 02 03210		2 300,0	2 300,0	2 300,0
Социальное обеспечение и иные выплаты населению	987	10	03	03 4 02 03210	300	2 300,0	2 300,0	2 300,0
Компенсация в размере 50 процентов стоимости обучения детей по образовательным программам среднего профессионального образования на платной основе	987	10	03	03 4 02 03500		31 928,4	31 928,4	31 928,4
Социальное обеспечение и иные выплаты населению	987	10	03	03 4 02 03500	300	31 928,4	31 928,4	31 928,4
Социальные выплаты семьям с детьми, направленные на стимулирование роста рождаемости	987	10	03	03 4 02 03710		1 122 960,8	1 122 960,8	1 884 348,0
Закупка товаров, работ и услуг для обеспечения государственных (муниципальных) нужд	987	10	03	03 4 02 03710	200	6 107,0	9 607,0	12 934,0
Социальное обеспечение и иные выплаты населению	987	10	03	03 4 02 03710	300	1 116 853,9	1 113 353,9	1 871 414,0
Ежемесячная выплата в связи с рождением первого ребенка	987	10	03	03 4 02 03860		0,0	0,0	84 169,2
Закупка товаров, работ и услуг для обеспечения государственных (муниципальных) нужд	987	10	03	03 4 02 03860	200	0,0	0,0	813,6
Социальное обеспечение и иные выплаты населению	987	10	03	03 4 02 03860	300	0,0	0,0	83 355,6
Предоставление земельного капитала в Ленинградской области	987	10	03	03 4 02 14760		300 000,0	240 000,0	240 000,0
Социальное обеспечение и иные выплаты населению	987	10	03	03 4 02 14760	300	300 000,0	240 000,0	240 000,0
Изготовление (приобретение) бланков, сертификатов, удостоверений в целях реализации мероприятий, направленных на улучшение демографической ситуации	987	10	03	03 4 02 15060		1 346,5	261,0	261,0
Закупка товаров, работ и услуг для обеспечения государственных (муниципальных) нужд	987	10	03	03 4 02 15060	200	1 346,5	261,0	261,0

1	2	3	4	5	6	7	8	9
Комплекс процессных мероприятий "Обеспечение мерами социальной поддержки иных категорий граждан"	987	10	03	03 4 05 00000		7 267 335,3	6 312 502,4	6 375 157,0
Ежемесячное денежное содержание заслуженным деятелям физической культуры и спорта в Ленинградской области	987	10	03	03 4 05 03070		2 806,3	2 806,3	2 806,3
Закупка товаров, работ и услуг для обеспечения государственных (муниципальных) нужд	987	10	03	03 4 05 03070	200	41,5	41,5	41,5
Социальное обеспечение и иные выплаты населению	987	10	03	03 4 05 03070	300	2 764,8	2 764,8	2 764,8
Ежемесячная денежная компенсация части расходов на оплату жилого помещения и коммунальных услуг участникам специальной военной операции и членам их семей	987	10	03	03 4 05 03360		93 360,0	93 360,0	93 360,0
Закупка товаров, работ и услуг для обеспечения государственных (муниципальных) нужд	987	10	03	03 4 05 03360	200	2 200,0	2 200,0	2 200,0
Социальное обеспечение и иные выплаты населению	987	10	03	03 4 05 03360	300	91 160,0	91 160,0	91 160,0
Ежемесячное пособие членам семьи первого вице-губернатора Ленинградской области, вице-губернатора Ленинградской области, члена Правительства Ленинградской области или депутата Законодательного собрания Ленинградской области в случае их смерти	987	10	03	03 4 05 03520		2 401,6	2 346,7	2 440,6
Социальное обеспечение и иные выплаты населению	987	10	03	03 4 05 03520	300	2 401,6	2 346,7	2 440,6
Ежемесячное пособие членам семьи лица, прекратившего исполнение полномочий Губернатора Ленинградской области или Председателя Законодательного собрания Ленинградской области, в случае смерти	987	10	03	03 4 05 03530		976,2	1 011,4	1 051,8
Социальное обеспечение и иные выплаты населению	987	10	03	03 4 05 03530	300	976,2	1 011,4	1 051,8
Компенсация части расходов на приобретение топлива и(или) баллонного газа и транспортных услуг по их доставке участникам специальной военной операции и членам их семей	987	10	03	03 4 05 03540		10 000,0	6 000,0	6 000,0
Социальное обеспечение и иные выплаты населению	987	10	03	03 4 05 03540	300	10 000,0	6 000,0	6 000,0
Единовременная денежная выплата к празднованию 80-летия со дня полного освобождения Ленинграда от фашистской блокады	987	10	03	03 4 05 03550		395,9	0,0	0,0
Закупка товаров, работ и услуг для обеспечения государственных (муниципальных) нужд	987	10	03	03 4 05 03550	200	5,9	0,0	0,0
Социальное обеспечение и иные выплаты населению	987	10	03	03 4 05 03550	300	390,0	0,0	0,0

1	2	3	4	5	6	7	8	9
Единовременное пособие членам семьи пожарных, в случае их гибели (смерти), а также возмещение расходов, связанных с их погребением	987	10	03	03 4 05 03560		407,8	407,8	407,8
Закупка товаров, работ и услуг для обеспечения государственных (муниципальных) нужд	987	10	03	03 4 05 03560	200	1,8	1,8	1,8
Социальное обеспечение и иные выплаты населению	987	10	03	03 4 05 03560	300	406,0	406,0	406,0
Ежемесячная денежная выплата инвалидам боевых действий и членам семей погибшего (умершего) инвалида боевых действий, сотрудника органов внутренних дел Российской Федерации	987	10	03	03 4 05 03590		723,5	723,5	723,5
Закупка товаров, работ и услуг для обеспечения государственных (муниципальных) нужд	987	10	03	03 4 05 03590	200	10,7	10,7	10,7
Социальное обеспечение и иные выплаты населению	987	10	03	03 4 05 03590	300	712,8	712,8	712,8
Именная стипендия Губернатора Ленинградской области для студентов-инвалидов государственных высших учебных заведений	987	10	03	03 4 05 03630		400,0	400,0	400,0
Социальное обеспечение и иные выплаты населению	987	10	03	03 4 05 03630	300	400,0	400,0	400,0
Социальная поддержка региональных льготников: ветеранов труда (ветеранов военной службы), жертв политических репрессий, тружеников тыла, ветеранов труда Ленинградской области, лиц, рожденных в период с 3 сентября 1927 года по 3 сентября 1945 года	987	10	03	03 4 05 03640		2 421 345,1	2 452 386,4	2 476 594,0
Закупка товаров, работ и услуг для обеспечения государственных (муниципальных) нужд	987	10	03	03 4 05 03640	200	28 184,6	39 290,4	39 290,4
Социальное обеспечение и иные выплаты населению	987	10	03	03 4 05 03640	300	2 393 160,6	2 413 096,0	2 437 303,6
Единовременные выплаты в связи с юбилеем совместной жизни, единовременные выплаты к юбилейным датам со дня рождения, возмещение затрат на погребение умерших жителей области	987	10	03	03 4 05 03680		220 541,7	221 608,1	222 197,1
Закупка товаров, работ и услуг для обеспечения государственных (муниципальных) нужд	987	10	03	03 4 05 03680	200	3 212,0	3 218,2	3 224,6
Социальное обеспечение и иные выплаты населению	987	10	03	03 4 05 03680	300	217 329,7	218 389,9	218 972,5
Меры социальной поддержки лиц, страдающих заболеваниями, и иных лиц, нуждающихся в лекарственном обеспечении	987	10	03	03 4 05 03690		230 148,3	230 148,3	230 148,3

1	2	3	4	5	6	7	8	9
Закупка товаров, работ и услуг для обеспечения государственных (муниципальных) нужд	987	10	03	03 4 05 03690	200	3 401,2	3 401,2	3 401,2
Социальное обеспечение и иные выплаты населению	987	10	03	03 4 05 03690	300	226 747,1	226 747,1	226 747,1
Ежемесячная денежная компенсация и ежемесячная денежная выплата на уплату взносов на капитальный ремонт лицам, достигшим возраста 70 и 80 лет	987	10	03	03 4 05 03740		111 186,6	111 186,6	111 186,6
Закупка товаров, работ и услуг для обеспечения государственных (муниципальных) нужд	987	10	03	03 4 05 03740	200	1 155,3	1 155,3	1 155,3
Социальное обеспечение и иные выплаты населению	987	10	03	03 4 05 03740	300	110 031,3	110 031,3	110 031,3
Ежемесячная денежная выплата родителю (отчиму, мачехе) погибших при исполнении обязанностей военной службы (служебных обязанностей) ветеранов боевых действий	987	10	03	03 4 05 03760		18 734,1	14 734,1	14 734,1
Закупка товаров, работ и услуг для обеспечения государственных (муниципальных) нужд	987	10	03	03 4 05 03760	200	217,8	217,8	217,8
Социальное обеспечение и иные выплаты населению	987	10	03	03 4 05 03760	300	18 516,3	14 516,3	14 516,3
Социальные выплаты и меры стимулирующего характера, связанные с профессиональной деятельностью	987	10	03	03 4 05 03830		2 413 777,8	1 413 777,8	1 469 179,0
Закупка товаров, работ и услуг для обеспечения государственных (муниципальных) нужд	987	10	03	03 4 05 03830	200	6 786,4	6 786,4	6 786,4
Социальное обеспечение и иные выплаты населению	987	10	03	03 4 05 03830	300	2 406 991,5	1 406 991,5	1 462 392,6
Ежемесячная денежная выплата и ежемесячная денежная компенсация части расходов на оплату коммунальной услуги по обращению с твердыми коммунальными отходами	987	10	03	03 4 05 03890		64 511,7	64 511,7	64 511,7
Закупка товаров, работ и услуг для обеспечения государственных (муниципальных) нужд	987	10	03	03 4 05 03890	200	110,8	110,8	110,8
Социальное обеспечение и иные выплаты населению	987	10	03	03 4 05 03890	300	64 400,9	64 400,9	64 400,9
Бесплатное обеспечение сложной ортопедической обувью с индивидуальными параметрами изготовления	987	10	03	03 4 05 03970		16 233,2	16 882,5	17 557,7
Социальное обеспечение и иные выплаты населению	987	10	03	03 4 05 03970	300	16 233,2	16 882,5	17 557,7
Дополнительная ежемесячная денежная выплата гражданам Российской Федерации, проживавшим в Ленинграде в период его блокады с 8 сентября 1941 года по 27 января 1944 года менее 4 месяцев и не награжденным знаком "Жителю блокадного Ленинграда" и медалью "За оборону Ленинграда", в том числе имеющим инвалидность	987	10	03	03 4 05 03990		2 616,4	2 616,4	2 616,4

1	2	3	4	5	6	7	8	9
Закупка товаров, работ и услуг для обеспечения государственных (муниципальных) нужд	987	10	03	03 4 05 03990	200	37,0	37,0	37,0
Социальное обеспечение и иные выплаты населению	987	10	03	03 4 05 03990	300	2 579,4	2 579,4	2 579,4
Организация перевозки ветеранов и инвалидов Великой Отечественной войны к месту лечения	987	10	03	03 4 05 12860		972,0	972,0	972,0
Закупка товаров, работ и услуг для обеспечения государственных (муниципальных) нужд	987	10	03	03 4 05 12860	200	972,0	972,0	972,0
Обеспечение протезами и протезно-ортопедическими изделиями труженников тыла и жертв политических репрессий	987	10	03	03 4 05 12870		285,0	285,0	285,0
Социальное обеспечение и иные выплаты населению	987	10	03	03 4 05 12870	300	285,0	285,0	285,0
Обеспечение дополнительными техническими средствами реабилитации инвалидов	987	10	03	03 4 05 13230		8 454,6	8 454,6	8 454,6
Социальное обеспечение и иные выплаты населению	987	10	03	03 4 05 13230	300	8 454,6	8 454,6	8 454,6
Обеспечение бесплатного изготовления и ремонта зубных протезов ветеранам труда, труженникам тыла, жертвам политических репрессий	987	10	03	03 4 05 14130		207 950,0	207 950,0	207 950,0
Социальное обеспечение и иные выплаты населению	987	10	03	03 4 05 14130	300	207 950,0	207 950,0	207 950,0
Изготовление бланков сертификатов на изготовление (ремонт) зубных протезов	987	10	03	03 4 05 14280		258,0	258,0	258,0
Закупка товаров, работ и услуг для обеспечения государственных (муниципальных) нужд	987	10	03	03 4 05 14280	200	258,0	258,0	258,0
Изготовление удостоверений детям Великой Отечественной войны	987	10	03	03 4 05 15120		230,0	230,0	230,0
Закупка товаров, работ и услуг для обеспечения государственных (муниципальных) нужд	987	10	03	03 4 05 15120	200	230,0	230,0	230,0
Изготовление удостоверений ветеранам труда Ленинградской области	987	10	03	03 4 05 16100		65,0	65,0	65,0
Закупка товаров, работ и услуг для обеспечения государственных (муниципальных) нужд	987	10	03	03 4 05 16100	200	65,0	65,0	65,0
Осуществление переданного полномочия Российской Федерации по осуществлению ежегодной денежной выплаты лицам, награжденным нагрудным знаком "Почетный донор России"	987	10	03	03 4 05 52200		136 224,1	141 669,9	147 338,3
Закупка товаров, работ и услуг для обеспечения государственных (муниципальных) нужд	987	10	03	03 4 05 52200	200	630,5	618,8	0,0



1	2	3	4	5	6	7	8	9
Социальное обеспечение и иные выплаты населению	987	10	03	03 4 05 52200	300	135 593,6	141 051,1	147 338,3
Выплата государственного единовременного пособия и ежемесячной денежной компенсации гражданам при возникновении поствакцинальных осложнений в соответствии с Федеральным законом от 17 сентября 1998 года № 157-ФЗ "Об иммунопрофилактике инфекционных болезней"	987	10	03	03 4 05 52400		39,3	40,9	42,5
Социальное обеспечение и иные выплаты населению	987	10	03	03 4 05 52400	300	39,3	40,9	42,5
Оплата жилищно-коммунальных услуг отдельным категориям граждан	987	10	03	03 4 05 52500		1 291 948,6	1 307 386,7	1 282 846,3
Расходы на выплаты персоналу в целях обеспечения выполнения функций государственными (муниципальными) органами, казенными учреждениями, органами управления государственными внебюджетными фондами	987	10	03	03 4 05 52500	100	5 000,0	0,0	0,0
Закупка товаров, работ и услуг для обеспечения государственных (муниципальных) нужд	987	10	03	03 4 05 52500	200	9 700,0	0,0	0,0
Социальное обеспечение и иные выплаты населению	987	10	03	03 4 05 52500	300	1 277 248,6	1 307 386,7	1 282 846,3
Социальная поддержка Героев Советского Союза, Героев Российской Федерации и полных кавалеров ордена Славы	987	10	03	03 4 05 52520		32,5	0,0	0,0
Социальное обеспечение и иные выплаты населению	987	10	03	03 4 05 52520	300	32,5	0,0	0,0
Компенсация отдельным категориям граждан оплаты взноса на капитальный ремонт общего имущества в многоквартирном доме	987	10	03	03 4 05 R4620		10 310,0	10 282,7	10 800,5
Социальное обеспечение и иные выплаты населению	987	10	03	03 4 05 R4620	300	10 310,0	10 282,7	10 800,5
Комплекс процессных мероприятий "Обеспечение функционирования системы социальной защиты населения"	987	10	03	03 4 06 00000		31 985,5	30 485,5	30 485,5
Возмещение затрат, связанных с осуществлением реализации единых социальных проездных билетов отдельным категориям граждан, проживающим в Ленинградской области	987	10	03	03 4 06 06790		31 985,5	30 485,5	30 485,5
Иные бюджетные ассигнования	987	10	03	03 4 06 06790	800	31 985,5	30 485,5	30 485,5
Комплекс процессных мероприятий "Организация предоставления социального обслуживания"	987	10	03	03 4 07 00000		9 534,3	7 647,3	7 647,3
Кадровое обеспечение в сфере социальной защиты	987	10	03	03 4 07 16230		9 534,3	7 647,3	7 647,3

1	2	3	4	5	6	7	8	9
Закупка товаров, работ и услуг для обеспечения государственных (муниципальных) нужд	987	10	03	03 4 07 16230	200	9 534,3	7 647,3	7 647,3
Комплекс процессных мероприятий "Повышение качества жизни лиц пожилого возраста и инвалидов"	987	10	03	03 4 08 00000		302 475,0	257 141,8	257 141,8
Возмещение затрат в связи с предоставлением дополнительной меры социальной поддержки отдельным категориям граждан, проживающим на территории Ленинградской области, в виде специального транспортного обслуживания	987	10	03	03 4 08 06630		302 475,0	257 141,8	257 141,8
Иные бюджетные ассигнования	987	10	03	03 4 08 06630	800	302 475,0	257 141,8	257 141,8
Непрограммные расходы органов государственной власти Ленинградской области	987	10	03	68 0 00 00000		25,4	0,0	0,0
Непрограммные расходы	987	10	03	68 9 00 00000		25,4	0,0	0,0
Непрограммные расходы	987	10	03	68 9 01 00000		25,4	0,0	0,0
Исполнение судебных актов Российской Федерации и мировых соглашений по возмещению вреда	987	10	03	68 9 01 10070		25,4	0,0	0,0
Иные бюджетные ассигнования	987	10	03	68 9 01 10070	800	25,4	0,0	0,0
Охрана семьи и детства	987	10	04			7 964 541,6	6 861 447,3	7 000 994,4
Государственная программа Ленинградской области "Социальная поддержка отдельных категорий граждан в Ленинградской области"	987	10	04	03 0 00 00000		7 964 541,6	6 861 447,3	7 000 994,4
Региональные проекты	987	10	04	03 2 00 00000		526 563,9	230 593,3	0,0
Региональный проект "Финансовая поддержка семей при рождении детей"	987	10	04	03 2 P1 00000		526 563,9	230 593,3	0,0
Осуществление ежемесячной денежной выплаты, назначаемой в случае рождения третьего ребенка или последующих детей до достижения ребенком возраста трех лет	987	10	04	03 2 P1 50840		526 563,9	230 593,3	0,0
Социальное обеспечение и иные выплаты населению	987	10	04	03 2 P1 50840	300	526 563,9	230 593,3	0,0
Комплексы процессных мероприятий	987	10	04	03 4 00 00000		7 437 977,7	6 630 854,0	7 000 994,4
Комплекс процессных мероприятий "Предоставление мер поддержки семьям с детьми"	987	10	04	03 4 02 00000		5 841 415,9	5 068 084,7	5 438 221,1

1	2	3	4	5	6	7	8	9
Оплата банковских услуг (услуг почтовой связи) по перечислению (пересылке) средств ежемесячной денежной выплаты, назначаемой в случае рождения третьего ребенка или последующих детей до достижения ребенком возраста трех лет	987	10	04	03 4 02 10840		2 644,2	2 205,7	0,0
Закупка товаров, работ и услуг для обеспечения государственных (муниципальных) нужд	987	10	04	03 4 02 10840	200	2 644,2	2 205,7	0,0
Субвенции бюджету Фонда пенсионного и социального страхования Российской Федерации на выплату ежемесячного пособия в связи с рождением и воспитанием ребенка	987	10	04	03 4 02 31460		5 838 771,7	5 065 879,0	5 438 221,1
Межбюджетные трансферты	987	10	04	03 4 02 31460	500	5 838 771,7	5 065 879,0	5 438 221,1
Комплекс процессных мероприятий "Оказание мер социальной поддержки детям-сиротам, детям, оставшимся без попечения родителей, лицам из числа указанной категории детей, а также гражданам, желающим взять детей на воспитание в семью"	987	10	04	03 4 03 00000		1 291 228,1	1 260 936,4	1 260 940,3
Обеспечение бесплатного проезда к месту лечения в санаторно-курортных учреждениях и обратно детей-сирот и детей, оставшихся без попечения родителей (а также лиц из их числа)	987	10	04	03 4 03 03410		1 513,8	1 513,8	1 513,8
Социальное обеспечение и иные выплаты населению	987	10	04	03 4 03 03410	300	1 513,8	1 513,8	1 513,8
Пособие на приобретение учебной литературы и письменных принадлежностей и ежемесячное пособие детям-сиротам и детям, оставшимся без попечения родителей, лицам из числа детей-сирот и детей, оставшихся без попечения родителей, с ограниченными возможностями здоровья (в том числе с различными формами умственной отсталости), обучающимся по очной форме обучения по программам переподготовки рабочих и служащих	987	10	04	03 4 03 03600		826,1	0,0	0,0
Социальное обеспечение и иные выплаты населению	987	10	04	03 4 03 03600	300	826,1	0,0	0,0

1	2	3	4	5	6	7	8	9
Бесплатное обучение на курсах по подготовке к поступлению в организации среднего и высшего профессионального образования детей-сирот и детей, оставшихся без попечения родителей, а также лиц из числа детей-сирот и детей, оставшихся без попечения родителей	987	10	04	03 4 03 12250		3 575,0	3 575,0	3 575,0
Закупка товаров, работ и услуг для обеспечения государственных (муниципальных) нужд	987	10	04	03 4 03 12250	200	3 575,0	3 575,0	3 575,0
Осуществление переданных полномочий Российской Федерации по осуществлению деятельности, связанной с перевозкой между субъектами Российской Федерации, а также в пределах территорий государств - участников Содружества Независимых Государств несовершеннолетних, самовольно ушедших из семей, организаций для детей-сирот и детей, оставшихся без попечения родителей, образовательных организаций и иных организаций	987	10	04	03 4 03 59400		39,6	43,2	47,1
Предоставление субсидий бюджетным, автономным учреждениям и иным некоммерческим организациям	987	10	04	03 4 03 59400	600	39,6	43,2	47,1
Субвенции по организации выплаты вознаграждения, причитающегося приемным родителям	987	10	04	03 4 03 71430		418 380,5	399 652,3	399 652,3
Межбюджетные трансферты	987	10	04	03 4 03 71430	500	418 380,5	399 652,3	399 652,3
Субвенции по подготовке граждан, желающих принять на воспитание в свою семью ребенка, оставшегося без попечения родителей	987	10	04	03 4 03 71450		38 291,7	38 291,7	38 291,7
Межбюджетные трансферты	987	10	04	03 4 03 71450	500	38 291,7	38 291,7	38 291,7
Субвенции по назначению и выплате денежных средств на содержание детей-сирот и детей, оставшихся без попечения родителей, в семьях опекунов (попечителей) и приемных семьях, лиц из числа детей-сирот и детей, оставшихся без попечения родителей, которые в возрасте до 18 лет находились под опекой (попечительством) и обучаются в образовательной организации по образовательным программам основного общего и (или) среднего общего образования	987	10	04	03 4 03 71460		707 502,6	699 869,9	699 869,9
Межбюджетные трансферты	987	10	04	03 4 03 71460	500	707 502,6	699 869,9	699 869,9

1	2	3	4	5	6	7	8	9
Субвенции по обеспечению бесплатного проезда детей-сирот и детей, оставшихся без попечения родителей, обучающихся за счет средств местных бюджетов по основным общеобразовательным программам муниципальных образовательных организаций, на городском, пригородном транспорте, в сельской местности на внутрирайонном транспорте (кроме такси), а также бесплатного проезда один раз в год к месту жительства и обратно к месту учебы	987	10	04	03 4 03 71470		14 920,7	14 408,5	14 408,5
Межбюджетные трансферты	987	10	04	03 4 03 71470	500	14 920,7	14 408,5	14 408,5
Субвенции по обеспечению текущего ремонта жилых помещений, признанных нуждающимися в проведении текущего ремонта и находящихся в собственности детей-сирот и детей, оставшихся без попечения родителей, лиц из числа детей-сирот и детей, оставшихся без попечения родителей, или предоставленных им по договору социального найма, право пользования которыми сохранялось до достижения ими совершеннолетия, при заселении в них указанных лиц	987	10	04	03 4 03 71480		3 520,0	3 360,0	3 360,0
Межбюджетные трансферты	987	10	04	03 4 03 71480	500	3 520,0	3 360,0	3 360,0
Субвенции по аренде жилых помещений для детей-сирот и детей, оставшихся без попечения родителей, и лиц из числа детей-сирот и детей, оставшихся без попечения родителей, на период до обеспечения их жилыми помещениями	987	10	04	03 4 03 71490		20 880,0	20 700,0	20 700,0
Межбюджетные трансферты	987	10	04	03 4 03 71490	500	20 880,0	20 700,0	20 700,0

1	2	3	4	5	6	7	8	9
Субвенции по освобождению детей-сирот и детей, оставшихся без попечения родителей, а также лиц из числа детей-сирот и детей, оставшихся без попечения родителей (обучающихся по очной форме обучения по основным профессиональным образовательным программам и(или) по программам профессиональной подготовки по профессиям рабочих, должностям служащих, находящихся на полном государственном обеспечении, в период прохождения военной службы по призыву, отбывания наказания в исправительных учреждениях) от платы за жилое помещение и коммунальные услуги, а также от платы за определение технического состояния и оценку стоимости указанного жилого помещения в случае передачи его в собственность	987	10	04	03 4 03 71500		79 916,0	77 678,4	77 678,4
Межбюджетные трансферты	987	10	04	03 4 03 71500	500	79 916,0	77 678,4	77 678,4
Субвенции по организации и осуществлению деятельности по постинтернатному сопровождению	987	10	04	03 4 03 71720		1 862,1	1 843,6	1 843,6
Межбюджетные трансферты	987	10	04	03 4 03 71720	500	1 862,1	1 843,6	1 843,6
Комплекс процессных мероприятий "Воспитание и социализация детей-сирот и детей, оставшихся без попечения родителей, лиц из числа детей-сирот и детей, оставшихся без попечения родителей"	987	10	04	03 4 09 00000		305 333,7	301 833,0	301 833,0
Субвенции по организации и осуществлению деятельности по опеке и попечительству	987	10	04	03 4 09 71380		305 333,7	301 833,0	301 833,0
Межбюджетные трансферты	987	10	04	03 4 09 71380	500	305 333,7	301 833,0	301 833,0
Другие вопросы в области социальной политики	987	10	06			1 637 566,9	1 456 350,6	1 435 015,8
Государственная программа Ленинградской области "Социальная поддержка отдельных категорий граждан в Ленинградской области"	987	10	06	03 0 00 00000		1 637 566,9	1 456 350,6	1 435 015,8
Комплексы процессных мероприятий	987	10	06	03 4 00 00000		1 637 566,9	1 456 350,6	1 435 015,8
Комплекс процессных мероприятий "Обеспечение мерами социальной поддержки иных категорий граждан"	987	10	06	03 4 05 00000		1 850,0	1 850,0	1 850,0
Субсидии Адвокатской палате Ленинградской области на оказание бесплатной юридической помощи на территории Ленинградской области	987	10	06	03 4 05 06460		1 850,0	1 850,0	1 850,0

1	2	3	4	5	6	7	8	9
Предоставление субсидий бюджетным, автономным учреждениям и иным некоммерческим организациям	987	10	06	03 4 05 06460	600	1 850,0	1 850,0	1 850,0
Комплекс процессных мероприятий "Обеспечение функционирования системы социальной защиты населения"	987	10	06	03 4 06 00000		786 475,3	746 833,9	732 787,5
Обеспечение деятельности (услуги, работы) государственных учреждений	987	10	06	03 4 06 00160		721 825,6	679 245,3	662 078,8
Расходы на выплаты персоналу в целях обеспечения выполнения функций государственными (муниципальными) органами, казенными учреждениями, органами управления государственными внебюджетными фондами	987	10	06	03 4 06 00160	100	520 394,8	517 142,3	517 142,3
Закупка товаров, работ и услуг для обеспечения государственных (муниципальных) нужд	987	10	06	03 4 06 00160	200	200 014,7	161 732,6	144 566,1
Иные бюджетные ассигнования	987	10	06	03 4 06 00160	800	1 416,2	370,5	370,5
Оказание услуг по расчету ежемесячных денежных компенсаций части расходов на оплату жилого помещения и коммунальных услуг отдельным категориям граждан, проживающим на территории Ленинградской области, ежеквартальному информированию получателей о произведенных расчетах ежемесячных денежных компенсаций в разрезе отдельных видов жилищно-коммунальных услуг, предоставлению информации о наличии задолженности по оплате жилого помещения и коммунальных услуг	987	10	06	03 4 06 15100		63 839,7	66 778,6	69 898,7
Закупка товаров, работ и услуг для обеспечения государственных (муниципальных) нужд	987	10	06	03 4 06 15100	200	63 839,7	66 778,6	69 898,7
Освещение деятельности органов государственной власти Ленинградской области в средствах массовой информации, печатных изданиях, в информационно-телекоммуникационной сети "Интернет"	987	10	06	03 4 06 98740		810,0	810,0	810,0
Закупка товаров, работ и услуг для обеспечения государственных (муниципальных) нужд	987	10	06	03 4 06 98740	200	810,0	810,0	810,0
Комплекс процессных мероприятий "Организация предоставления социального обслуживания"	987	10	06	03 4 07 00000		67 410,2	61 756,7	61 756,7

1	2	3	4	5	6	7	8	9
Обеспечение деятельности (услуги, работы) государственных учреждений	987	10	06	03 4 07 00160		42 702,2	37 048,7	37 048,7
Предоставление субсидий бюджетным, автономным учреждениям и иным некоммерческим организациям	987	10	06	03 4 07 00160	600	42 702,2	37 048,7	37 048,7
Государственная поддержка деятельности социально ориентированных некоммерческих организаций	987	10	06	03 4 07 06470		24 708,0	24 708,0	24 708,0
Предоставление субсидий бюджетным, автономным учреждениям и иным некоммерческим организациям	987	10	06	03 4 07 06470	600	24 708,0	24 708,0	24 708,0
Комплекс процессных мероприятий "Воспитание и социализация детей-сирот и детей, оставшихся без попечения родителей, лиц из числа детей-сирот и детей, оставшихся без попечения родителей"	987	10	06	03 4 09 00000		781 831,3	645 910,0	638 621,6
Обеспечение деятельности (услуги, работы) государственных учреждений	987	10	06	03 4 09 00160		618 900,0	600 000,0	600 000,0
Предоставление субсидий бюджетным, автономным учреждениям и иным некоммерческим организациям	987	10	06	03 4 09 00160	600	618 900,0	600 000,0	600 000,0
Мероприятия по сохранению и развитию материально-технической базы государственных учреждений	987	10	06	03 4 09 13770		152 207,1	35 185,8	27 897,4
Предоставление субсидий бюджетным, автономным учреждениям и иным некоммерческим организациям	987	10	06	03 4 09 13770	600	152 207,1	35 185,8	27 897,4
Организация и проведение мероприятий в сфере опеки и попечительства	987	10	06	03 4 09 15800		7 184,1	7 184,1	7 184,1
Предоставление субсидий бюджетным, автономным учреждениям и иным некоммерческим организациям	987	10	06	03 4 09 15800	600	7 184,1	7 184,1	7 184,1
Мероприятия, направленные на обеспечение жилыми помещениями детей-сирот	987	10	06	03 4 09 15820		3 540,1	3 540,1	3 540,1
Предоставление субсидий бюджетным, автономным учреждениям и иным некоммерческим организациям	987	10	06	03 4 09 15820	600	3 540,1	3 540,1	3 540,1
<b>АРХИВНОЕ УПРАВЛЕНИЕ ЛЕНИНГРАДСКОЙ ОБЛАСТИ</b>	<b>988</b>					<b>96 453,6</b>	<b>96 453,6</b>	<b>96 453,6</b>
<b>ОБЩЕГОСУДАРСТВЕННЫЕ ВОПРОСЫ</b>	<b>988</b>	<b>01</b>	<b>00</b>			<b>96 403,6</b>	<b>96 403,6</b>	<b>96 403,6</b>
Другие общегосударственные вопросы	988	01	13			96 403,6	96 403,6	96 403,6
Непрограммные расходы органов государственной власти Ленинградской области	988	01	13	68 0 00 00000		96 403,6	96 403,6	96 403,6
Непрограммные расходы	988	01	13	68 9 00 00000		96 403,6	96 403,6	96 403,6
Непрограммные расходы	988	01	13	68 9 01 00000		96 403,6	96 403,6	96 403,6



1	2	3	4	5	6	7	8	9
Обеспечение деятельности (услуги, работы) государственных учреждений	988	01	13	68 9 01 00160		71 532,6	71 532,6	71 532,6
Расходы на выплаты персоналу в целях обеспечения выполнения функций государственными (муниципальными) органами, казенными учреждениями, органами управления государственными внебюджетными фондами	988	01	13	68 9 01 00160	100	52 307,2	52 307,2	52 307,2
Закупка товаров, работ и услуг для обеспечения государственных (муниципальных) нужд	988	01	13	68 9 01 00160	200	17 291,5	17 320,7	17 350,0
Иные бюджетные ассигнования	988	01	13	68 9 01 00160	800	1 934,0	1 904,7	1 875,4
Субвенции в сфере архивного дела	988	01	13	68 9 01 71510		24 871,0	24 871,0	24 871,0
Межбюджетные трансферты	988	01	13	68 9 01 71510	500	24 871,0	24 871,0	24 871,0
<b>ОБРАЗОВАНИЕ</b>	988	07	00			50,0	50,0	50,0
Профессиональная подготовка, переподготовка и повышение квалификации	988	07	05			50,0	50,0	50,0
Непрограммные расходы органов государственной власти Ленинградской области	988	07	05	68 0 00 00000		50,0	50,0	50,0
Непрограммные расходы	988	07	05	68 9 00 00000		50,0	50,0	50,0
Непрограммные расходы	988	07	05	68 9 01 00000		50,0	50,0	50,0
Обеспечение деятельности (услуги, работы) государственных учреждений	988	07	05	68 9 01 00160		50,0	50,0	50,0
Закупка товаров, работ и услуг для обеспечения государственных (муниципальных) нужд	988	07	05	68 9 01 00160	200	50,0	50,0	50,0
<b>КОМИТЕТ ГОСУДАРСТВЕННОГО СТРОИТЕЛЬНОГО НАДЗОРА И ГОСУДАРСТВЕННОЙ ЭКСПЕРТИЗЫ ЛЕНИНГРАДСКОЙ ОБЛАСТИ</b>	989					35 408,9	36 508,9	36 508,9
<b>ОБЩЕГОСУДАРСТВЕННЫЕ ВОПРОСЫ</b>	989	01	00			35 408,9	36 508,9	36 508,9
Другие общегосударственные вопросы	989	01	13			35 408,9	36 508,9	36 508,9
Непрограммные расходы органов государственной власти Ленинградской области	989	01	13	68 0 00 00000		35 408,9	36 508,9	36 508,9
Непрограммные расходы	989	01	13	68 9 00 00000		35 408,9	36 508,9	36 508,9
Непрограммные расходы	989	01	13	68 9 01 00000		35 408,9	36 508,9	36 508,9
Обеспечение деятельности (услуги, работы) государственных учреждений	989	01	13	68 9 01 00160		35 408,9	36 508,9	36 508,9

1	2	3	4	5	6	7	8	9
Расходы на выплаты персоналу в целях обеспечения выполнения функций государственными (муниципальными) органами, казенными учреждениями, органами управления государственными внебюджетными фондами	989	01	13	68 9 01 00160	100	32 426,4	32 426,4	32 426,4
Закупка товаров, работ и услуг для обеспечения государственных (муниципальных) нужд	989	01	13	68 9 01 00160	200	2 978,8	4 078,8	4 078,8
Иные бюджетные ассигнования	989	01	13	68 9 01 00160	800	3,7	3,7	3,7
<b>КОМИТЕТ ПО МЕСТНОМУ САМОУПРАВЛЕНИЮ, МЕЖНАЦИОНАЛЬНЫМ И МЕЖКОНФЕССИОНАЛЬНЫМ ОТНОШЕНИЯМ ЛЕНИНГРАДСКОЙ ОБЛАСТИ</b>	990					632 093,4	161 618,2	161 618,2
<b>ОБЩЕГОСУДАРСТВЕННЫЕ ВОПРОСЫ</b>	990	01	00			117 247,3	106 497,7	106 497,7
Другие общегосударственные вопросы	990	01	13			117 247,3	106 497,7	106 497,7
Государственная программа Ленинградской области "Устойчивое общественное развитие в Ленинградской области"	990	01	13	15 0 00 00000		37 211,4	32 723,4	32 723,4
Комплексы процессных мероприятий	990	01	13	15 4 00 00000		37 211,4	32 723,4	32 723,4
Комплекс процессных мероприятий "Укрепление единства российской нации, формирование общероссийской гражданской идентичности и этнокультурное развитие народов России"	990	01	13	15 4 01 00000		34 673,2	30 185,2	30 185,2
Содействие социально-культурной адаптации и интеграции иностранных граждан в Ленинградской области	990	01	13	15 4 01 14910		1 500,0	1 500,0	1 500,0
Закупка товаров, работ и услуг для обеспечения государственных (муниципальных) нужд	990	01	13	15 4 01 14910	200	1 500,0	1 500,0	1 500,0
Обеспечение организационной поддержки и развития русского языка как государственного языка Российской Федерации	990	01	13	15 4 01 15840		400,0	400,0	400,0
Закупка товаров, работ и услуг для обеспечения государственных (муниципальных) нужд	990	01	13	15 4 01 15840	200	400,0	400,0	400,0

1	2	3	4	5	6	7	8	9
Обеспечение содействия эффективному развитию сферы межнациональных и межконфессиональных отношений, укрепление единства российской нации, формирование общероссийской гражданской идентичности и этнокультурное развитие народов России	990	01	13	15 4 01 16210		23 867,6	23 867,6	23 867,6
Закупка товаров, работ и услуг для обеспечения государственных (муниципальных) нужд	990	01	13	15 4 01 16210	200	23 867,6	23 867,6	23 867,6
Содействие в различных сферах деятельности коренных малочисленных народов, проживающих в Ленинградской области	990	01	13	15 4 01 16220		4 417,6	4 417,6	4 417,6
Закупка товаров, работ и услуг для обеспечения государственных (муниципальных) нужд	990	01	13	15 4 01 16220	200	4 417,6	4 417,6	4 417,6
Реализация мероприятий по укреплению единства российской нации и этнокультурное развитие народов России в целях достижения показателей государственной программы Российской Федерации "Реализация государственной национальной политики"	990	01	13	15 4 01 Ф5181		3 900,0	0,0	0,0
Закупка товаров, работ и услуг для обеспечения государственных (муниципальных) нужд	990	01	13	15 4 01 Ф5181	200	3 900,0	0,0	0,0
Поддержка экономического и социального развития коренных малочисленных народов Севера, Сибири и Дальнего Востока Российской Федерации в целях достижения показателей государственной программы Российской Федерации "Реализация государственной национальной политики"	990	01	13	15 4 01 Ф5182		588,0	0,0	0,0
Закупка товаров, работ и услуг для обеспечения государственных (муниципальных) нужд	990	01	13	15 4 01 Ф5182	200	588,0	0,0	0,0
Комплекс процессных мероприятий "Содействие участию населения в осуществлении местного самоуправления"	990	01	13	15 4 03 00000		2 408,2	2 408,2	2 408,2
Информационная кампания поэтапной реализации мероприятий в рамках государственной поддержки реализации инициативных предложений граждан	990	01	13	15 4 03 14180		1 673,2	1 673,2	1 673,2
Закупка товаров, работ и услуг для обеспечения государственных (муниципальных) нужд	990	01	13	15 4 03 14180	200	1 673,2	1 673,2	1 673,2

1	2	3	4	5	6	7	8	9
Поддержка и стимулирование участия граждан Ленинградской области в развитии местного самоуправления	990	01	13	15 4 03 14950		735,0	735,0	735,0
Социальное обеспечение и иные выплаты населению	990	01	13	15 4 03 14950	300	735,0	735,0	735,0
Комплекс процессных мероприятий "Развитие системы защиты прав потребителей"	990	01	13	15 4 07 00000		130,0	130,0	130,0
Содействие развитию информационной грамотности в сфере защиты прав потребителей в Ленинградской области	990	01	13	15 4 07 14960		130,0	130,0	130,0
Закупка товаров, работ и услуг для обеспечения государственных (муниципальных) нужд	990	01	13	15 4 07 14960	200	130,0	130,0	130,0
Непрограммные расходы органов государственной власти Ленинградской области	990	01	13	68 0 00 00000		80 035,9	73 774,3	73 774,3
Непрограммные расходы	990	01	13	68 9 00 00000		80 035,9	73 774,3	73 774,3
Непрограммные расходы	990	01	13	68 9 01 00000		80 035,9	73 774,3	73 774,3
Обеспечение деятельности (услуги, работы) государственных учреждений	990	01	13	68 9 01 00160		80 035,9	73 774,3	73 774,3
Расходы на выплаты персоналу в целях обеспечения выполнения функций государственными (муниципальными) органами, казенными учреждениями, органами управления государственными внебюджетными фондами	990	01	13	68 9 01 00160	100	45 801,5	39 814,4	39 814,4
Закупка товаров, работ и услуг для обеспечения государственных (муниципальных) нужд	990	01	13	68 9 01 00160	200	34 234,3	33 959,9	33 959,9
<b>НАЦИОНАЛЬНАЯ ЭКОНОМИКА</b>	990	04	00			2 584,7	2 859,1	2 859,1
Другие вопросы в области национальной экономики	990	04	12			2 584,7	2 859,1	2 859,1
Государственная программа Ленинградской области "Устойчивое общественное развитие в Ленинградской области"	990	04	12	15 0 00 00000		2 584,7	2 859,1	2 859,1
Комплексы процессных мероприятий	990	04	12	15 4 00 00000		2 584,7	2 859,1	2 859,1
Комплекс процессных мероприятий "Развитие системы защиты прав потребителей"	990	04	12	15 4 07 00000		2 584,7	2 859,1	2 859,1
Субсидии некоммерческим организациям, осуществляющим оказание бесплатной юридической помощи по вопросам защиты прав потребителей на территории Ленинградской области	990	04	12	15 4 07 07230		2 584,7	2 859,1	2 859,1

1	2	3	4	5	6	7	8	9
Предоставление субсидий бюджетным, автономным учреждениям и иным некоммерческим организациям	990	04	12	15 4 07 07230	600	2 584,7	2 859,1	2 859,1
<b>ОБРАЗОВАНИЕ</b>	990	07	00			1 586,4	1 586,4	1 586,4
Профессиональная подготовка, переподготовка и повышение квалификации	990	07	05			1 586,4	1 586,4	1 586,4
Государственная программа Ленинградской области "Устойчивое общественное развитие в Ленинградской области"	990	07	05	15 0 00 00000		1 558,1	1 558,1	1 558,1
Комплексы процессных мероприятий	990	07	05	15 4 00 00000		1 558,1	1 558,1	1 558,1
Комплекс процессных мероприятий "Создание условий для эффективного выполнения органами местного самоуправления полномочий в сфере муниципального управления"	990	07	05	15 4 04 00000		1 558,1	1 558,1	1 558,1
Научное и методическое обеспечение деятельности органов местного самоуправления Ленинградской области	990	07	05	15 4 04 14940		1 558,1	1 558,1	1 558,1
Закупка товаров, работ и услуг для обеспечения государственных (муниципальных) нужд	990	07	05	15 4 04 14940	200	1 558,1	1 558,1	1 558,1
Непрограммные расходы органов государственной власти Ленинградской области	990	07	05	68 0 00 00000		28,3	28,3	28,3
Непрограммные расходы	990	07	05	68 9 00 00000		28,3	28,3	28,3
Непрограммные расходы	990	07	05	68 9 01 00000		28,3	28,3	28,3
Обеспечение деятельности (услуги, работы) государственных учреждений	990	07	05	68 9 01 00160		28,3	28,3	28,3
Закупка товаров, работ и услуг для обеспечения государственных (муниципальных) нужд	990	07	05	68 9 01 00160	200	28,3	28,3	28,3
<b>МЕЖБЮДЖЕТНЫЕ ТРАНСФЕРТЫ ОБЩЕГО ХАРАКТЕРА БЮДЖЕТАМ БЮДЖЕТНОЙ СИСТЕМЫ РОССИЙСКОЙ ФЕДЕРАЦИИ</b>	990	14	00			510 675,0	50 675,0	50 675,0
Иные дотации	990	14	02			50 675,0	50 675,0	50 675,0
Государственная программа Ленинградской области "Устойчивое общественное развитие в Ленинградской области"	990	14	02	15 0 00 00000		50 675,0	50 675,0	50 675,0
Комплексы процессных мероприятий	990	14	02	15 4 00 00000		50 675,0	50 675,0	50 675,0

1	2	3	4	5	6	7	8	9
Комплекс процессных мероприятий "Создание условий для эффективного выполнения органами местного самоуправления полномочий в сфере муниципального управления"	990	14	02	15 4 04 00000		50 675,0	50 675,0	50 675,0
Дотации (гранты) на поощрение достижения наилучших значений показателей эффективности деятельности органов местного самоуправления муниципальных районов и городского округа	990	14	02	15 4 04 70070		50 000,0	50 000,0	50 000,0
Межбюджетные трансферты	990	14	02	15 4 04 70070	500	50 000,0	50 000,0	50 000,0
Дотации за достижение наилучших значений оценки результативности деятельности глав администраций муниципальных районов и городского округа Ленинградской области "Рейтинг 47"	990	14	02	15 4 04 70080		675,0	675,0	675,0
Межбюджетные трансферты	990	14	02	15 4 04 70080	500	675,0	675,0	675,0
Прочие межбюджетные трансферты общего характера	990	14	03			460 000,0	0,0	0,0
Государственная программа Ленинградской области "Устойчивое общественное развитие в Ленинградской области"	990	14	03	15 0 00 00000		460 000,0	0,0	0,0
Комплексы процессных мероприятий	990	14	03	15 4 00 00000		460 000,0	0,0	0,0
Комплекс процессных мероприятий "Содействие участию населения в осуществлении местного самоуправления"	990	14	03	15 4 03 00000		460 000,0	0,0	0,0
Субсидии на реализацию областного закона от 15 января 2018 года № 3-оз "О содействии участию населения в осуществлении местного самоуправления в иных формах на территориях административных центров и городских поселков муниципальных образований Ленинградской области"	990	14	03	15 4 03 74660		250 000,0	0,0	0,0
Межбюджетные трансферты	990	14	03	15 4 03 74660	500	250 000,0	0,0	0,0
Субсидии на реализацию областного закона от 28 декабря 2018 года № 147-оз "О старостах сельских населенных пунктов Ленинградской области и содействии участию населения в осуществлении местного самоуправления в иных формах на частях территорий муниципальных образований Ленинградской области"	990	14	03	15 4 03 74770		210 000,0	0,0	0,0
Межбюджетные трансферты	990	14	03	15 4 03 74770	500	210 000,0	0,0	0,0

1	2	3	4	5	6	7	8	9
<b>УПРАВЛЕНИЕ ЛЕНИНГРАДСКОЙ ОБЛАСТИ ПО ГОСУДАРСТВЕННОМУ ТЕХНИЧЕСКОМУ НАДЗОРУ И КОНТРОЛЮ</b>	992					13 447,1	11 947,1	11 947,1
<b>НАЦИОНАЛЬНАЯ ЭКОНОМИКА</b>	992	04	00			13 447,1	11 947,1	11 947,1
Другие вопросы в области национальной экономики	992	04	12			13 447,1	11 947,1	11 947,1
Государственная программа Ленинградской области "Развитие транспортной системы Ленинградской области"	992	04	12	12 0 00 00000		13 447,1	11 947,1	11 947,1
Комплексы процессных мероприятий	992	04	12	12 4 00 00000		13 447,1	11 947,1	11 947,1
Комплексы процессных мероприятий "Создание условий для осуществления дорожной деятельности"	992	04	12	12 4 01 00000		13 447,1	11 947,1	11 947,1
Обеспечение деятельности государственных инженеров-инспекторов гостехнадзора	992	04	12	12 4 01 14020		13 447,1	11 947,1	11 947,1
Закупка товаров, работ и услуг для обеспечения государственных (муниципальных) нужд	992	04	12	12 4 01 14020	200	13 393,4	11 893,4	11 893,4
Иные бюджетные ассигнования	992	04	12	12 4 01 14020	800	53,7	53,7	53,7
<b>КОМИТЕТ ПО МОЛОДЕЖНОЙ ПОЛИТИКЕ ЛЕНИНГРАДСКОЙ ОБЛАСТИ</b>	993					657 144,4	331 657,5	317 900,5
<b>ОБРАЗОВАНИЕ</b>	993	07	00			657 144,4	331 657,5	317 900,5
Молодежная политика	993	07	07			657 144,4	331 657,5	317 900,5
Государственная программа Ленинградской области "Устойчивое общественное развитие в Ленинградской области"	993	07	07	15 0 00 00000		657 144,4	331 657,5	317 900,5
Региональные проекты	993	07	07	15 2 00 00000		96 423,9	12 535,2	12 535,2
Региональный проект "Социальная активность"	993	07	07	15 2 E8 00000		0,0	10 700,3	10 700,3
Реализация практик поддержки добровольчества (волонтерства) по итогам проведения ежегодного Всероссийского конкурса лучших региональных практик поддержки и развития добровольчества (волонтерства) "Регион добрых дел"	993	07	07	15 2 E8 54120		0,0	10 700,3	10 700,3
Предоставление субсидий бюджетным, автономным учреждениям и иным некоммерческим организациям	993	07	07	15 2 E8 54120	600	0,0	10 700,3	10 700,3
Региональный проект "Развитие системы поддержки молодежи ("Молодежь России")"	993	07	07	15 2 EГ 00000		96 423,9	1 834,9	1 834,9
Реализация программы комплексного развития молодежной политики в регионах Российской Федерации "Регион для молодых"	993	07	07	15 2 EГ 51160		96 423,9	1 834,9	1 834,9

1	2	3	4	5	6	7	8	9
Предоставление субсидий бюджетным, автономным учреждениям и иным некоммерческим организациям	993	07	07	15 2 ЕГ 51160	600	96 423,9	1 834,9	1 834,9
Комплексы процессных мероприятий	993	07	07	15 4 00 00000		560 720,5	319 122,3	305 365,3
Комплекс процессных мероприятий "Развитие международных, внешнеэкономических и межрегиональных связей Ленинградской области"	993	07	07	15 4 02 00000		2 546,5	2 546,5	2 546,5
Взаимодействие с соотечественниками, проживающими за рубежом	993	07	07	15 4 02 15850		2 546,5	2 546,5	2 546,5
Предоставление субсидий бюджетным, автономным учреждениям и иным некоммерческим организациям	993	07	07	15 4 02 15850	600	2 546,5	2 546,5	2 546,5
Комплекс процессных мероприятий "Профилактика асоциального поведения, пропаганда семейных ценностей и содействие занятости молодежи"	993	07	07	15 4 11 00000		64 030,6	64 308,6	50 551,5
Обеспечение деятельности (услуги, работы) государственных учреждений	993	07	07	15 4 11 00160		48 923,6	48 003,6	48 003,6
Предоставление субсидий бюджетным, автономным учреждениям и иным некоммерческим организациям	993	07	07	15 4 11 00160	600	48 923,6	48 003,6	48 003,6
Межрегиональная научно-практическая конференция по вопросам профилактики асоциального поведения в молодежной среде	993	07	07	15 4 11 15900		1 350,0	1 350,0	1 350,0
Закупка товаров, работ и услуг для обеспечения государственных (муниципальных) нужд	993	07	07	15 4 11 15900	200	1 350,0	1 350,0	1 350,0
Мероприятия по профилактике распространения идеологии терроризма и экстремистских проявлений в молодежной среде	993	07	07	15 4 11 15910		0,0	1 198,0	1 198,0
Закупка товаров, работ и услуг для обеспечения государственных (муниципальных) нужд	993	07	07	15 4 11 15910	200	0,0	1 198,0	1 198,0
Субсидии на поддержку содействия трудовой адаптации и занятости молодежи	993	07	07	15 4 11 74330		13 757,0	13 757,0	0,0
Межбюджетные трансферты	993	07	07	15 4 11 74330	500	13 757,0	13 757,0	0,0
Комплекс процессных мероприятий "Создание условий и возможностей для успешной социализации и самореализации молодежи"	993	07	07	15 4 12 00000		202 764,0	98 062,8	98 062,8
Обеспечение деятельности (услуги, работы) государственных учреждений	993	07	07	15 4 12 00160		98 715,3	65 582,9	65 582,9



1	2	3	4	5	6	7	8	9
Предоставление субсидий бюджетным, автономным учреждениям и иным некоммерческим организациям	993	07	07	15 4 12 00160	600	98 715,3	65 582,9	65 582,9
Премии Губернатора Ленинградской области для поддержки талантливой молодежи	993	07	07	15 4 12 03270		400,0	400,0	400,0
Социальное обеспечение и иные выплаты населению	993	07	07	15 4 12 03270	300	400,0	400,0	400,0
Гранты в форме субсидий на содействие всестороннему развитию детей и молодежи	993	07	07	15 4 12 06820		11 600,0	0,0	0,0
Предоставление субсидий бюджетным, автономным учреждениям и иным некоммерческим организациям	993	07	07	15 4 12 06820	600	11 600,0	0,0	0,0
Молодежные форумы и молодежные массовые мероприятия	993	07	07	15 4 12 11680		54 992,2	29 129,9	29 129,9
Закупка товаров, работ и услуг для обеспечения государственных (муниципальных) нужд	993	07	07	15 4 12 11680	200	54 992,2	29 129,9	29 129,9
Поддержка творческих молодежных проектов	993	07	07	15 4 12 11690		5 390,2	2 950,0	2 950,0
Закупка товаров, работ и услуг для обеспечения государственных (муниципальных) нужд	993	07	07	15 4 12 11690	200	2 940,2	500,0	500,0
Социальное обеспечение и иные выплаты населению	993	07	07	15 4 12 11690	300	2 450,0	2 450,0	2 450,0
Мероприятия по сохранению и развитию материально-технической базы государственных учреждений	993	07	07	15 4 12 13770		2 826,8	0,0	0,0
Предоставление субсидий бюджетным, автономным учреждениям и иным некоммерческим организациям	993	07	07	15 4 12 13770	600	2 826,8	0,0	0,0
Субсидии на материально-техническое обеспечение многофункциональных молодежных центров	993	07	07	15 4 12 74820		28 839,6	0,0	0,0
Межбюджетные трансферты	993	07	07	15 4 12 74820	500	28 839,6	0,0	0,0
Комплекс процессных мероприятий "Патриотическое воспитание молодежи Ленинградской области"	993	07	07	15 4 13 00000		291 379,4	154 204,5	154 204,5
Обеспечение деятельности (услуги, работы) государственных учреждений	993	07	07	15 4 13 00160		140 403,2	120 361,3	120 361,3
Предоставление субсидий бюджетным, автономным учреждениям и иным некоммерческим организациям	993	07	07	15 4 13 00160	600	140 403,2	120 361,3	120 361,3
Субсидии юридическим лицам на финансовое обеспечение затрат, связанных с проведением работ по увековечению памяти погибших при защите Отечества	993	07	07	15 4 13 06990		50 000,0	0,0	0,0
Иные бюджетные ассигнования	993	07	07	15 4 13 06990	800	50 000,0	0,0	0,0
Мероприятия по сохранению и развитию материально-технической базы государственных учреждений	993	07	07	15 4 13 13770		70 571,7	25 381,7	25 381,7

1	2	3	4	5	6	7	8	9
Предоставление субсидий бюджетным, автономным учреждениям и иным некоммерческим организациям	993	07	07	15 4 13 13770	600	70 571,7	25 381,7	25 381,7
Мероприятия, посвященные памятным датам и событиям Ленинградской области	993	07	07	15 4 13 15890		14 508,4	8 461,5	8 461,5
Закупка товаров, работ и услуг для обеспечения государственных (муниципальных) нужд	993	07	07	15 4 13 15890	200	12 860,1	0,0	0,0
Предоставление субсидий бюджетным, автономным учреждениям и иным некоммерческим организациям	993	07	07	15 4 13 15890	600	1 648,3	8 461,5	8 461,5
Мероприятия в сфере увековечения памяти погибших при защите Отечества	993	07	07	15 4 13 16340		11 378,3	0,0	0,0
Закупка товаров, работ и услуг для обеспечения государственных (муниципальных) нужд	993	07	07	15 4 13 16340	200	11 378,3	0,0	0,0
Реализация федеральной целевой программы "Увековечение памяти погибших при защите Отечества на 2019-2024 годы"	993	07	07	15 4 13 R2990		4 517,8	0,0	0,0
Межбюджетные трансферты	993	07	07	15 4 13 R2990	500	4 517,8	0,0	0,0
<b>УПОЛНОМОЧЕННЫЙ ПО ПРАВАМ ЧЕЛОВЕКА В ЛЕНИНГРАДСКОЙ ОБЛАСТИ</b>	<b>995</b>					<b>27 289,8</b>	<b>27 096,0</b>	<b>27 096,0</b>
<b>ОБЩЕГОСУДАРСТВЕННЫЕ ВОПРОСЫ</b>	995	01	00			27 289,8	27 096,0	27 096,0
Другие общегосударственные вопросы	995	01	13			27 289,8	27 096,0	27 096,0
Обеспечение деятельности государственных органов Ленинградской области	995	01	13	67 0 00 00000		26 075,0	25 975,0	25 975,0
Обеспечение деятельности Уполномоченного по правам человека в Ленинградской области	995	01	13	67 8 00 00000		26 075,0	25 975,0	25 975,0
Непрограммные расходы	995	01	13	67 8 01 00000		26 075,0	25 975,0	25 975,0
Исполнение функций государственных органов Ленинградской области	995	01	13	67 8 01 00150		26 075,0	25 975,0	25 975,0
Расходы на выплаты персоналу в целях обеспечения выполнения функций государственными (муниципальными) органами, казенными учреждениями, органами управления государственными внебюджетными фондами	995	01	13	67 8 01 00150	100	24 022,8	24 022,8	24 022,8
Закупка товаров, работ и услуг для обеспечения государственных (муниципальных) нужд	995	01	13	67 8 01 00150	200	2 032,0	1 932,0	1 932,0
Иные бюджетные ассигнования	995	01	13	67 8 01 00150	800	20,2	20,2	20,2

1	2	3	4	5	6	7	8	9
Непрограммные расходы органов государственной власти Ленинградской области	995	01	13	68 0 00 00000		1 214,8	1 121,0	1 121,0
Непрограммные расходы	995	01	13	68 9 00 00000		1 214,8	1 121,0	1 121,0
Непрограммные расходы	995	01	13	68 9 01 00000		1 214,8	1 121,0	1 121,0
Возмещение затрат, связанных с предоставлением услуг по содержанию и эксплуатации помещений, занимаемых органами государственной власти Ленинградской области и государственными органами Ленинградской области	995	01	13	68 9 01 07510		1 121,0	1 121,0	1 121,0
Иные бюджетные ассигнования	995	01	13	68 9 01 07510	800	1 121,0	1 121,0	1 121,0
Обязательное государственное страхование лиц, замещающих государственные должности и должности государственных гражданских служащих Ленинградской области	995	01	13	68 9 01 12580		93,8	0,0	0,0
Закупка товаров, работ и услуг для обеспечения государственных (муниципальных) нужд	995	01	13	68 9 01 12580	200	93,8	0,0	0,0
<b>УПРАВЛЕНИЕ ВЕТЕРИНАРИИ ЛЕНИНГРАДСКОЙ ОБЛАСТИ</b>	<b>996</b>					<b>757 730,1</b>	<b>690 946,8</b>	<b>690 946,8</b>
<b>НАЦИОНАЛЬНАЯ ЭКОНОМИКА</b>	<b>996</b>	<b>04</b>	<b>00</b>			<b>755 730,1</b>	<b>689 146,8</b>	<b>689 146,8</b>
Сельское хозяйство и рыболовство	996	04	05			755 730,1	689 146,8	689 146,8
Государственная программа Ленинградской области "Развитие сельского хозяйства Ленинградской области"	996	04	05	13 0 00 00000		755 730,1	689 146,8	689 146,8
Комплексы процессных мероприятий	996	04	05	13 4 00 00000		755 730,1	689 146,8	689 146,8
Комплекс процессных мероприятий "Обеспечение эпизоотического благополучия на территории Ленинградской области"	996	04	05	13 4 02 00000		755 730,1	689 146,8	689 146,8
Обеспечение деятельности (услуги, работы) государственных учреждений	996	04	05	13 4 02 00160		582 564,0	579 358,5	579 594,7
Предоставление субсидий бюджетным, автономным учреждениям и иным некоммерческим организациям	996	04	05	13 4 02 00160	600	582 564,0	579 358,5	579 594,7
Возмещение части затрат личных подсобных хозяйств и крестьянских (фермерских) хозяйств, не имеющих зооанитарной защиты от проникновения вируса африканской чумы свиней, на прекращение содержания свиней и перепрофилирование хозяйств на альтернативные свиноводству виды животноводства	996	04	05	13 4 02 06450		1 182,7	810,0	810,0
Иные бюджетные ассигнования	996	04	05	13 4 02 06450	800	1 182,7	810,0	810,0

1	2	3	4	5	6	7	8	9
Возмещение части затрат на содержание на территории Ленинградской области приютов для животных без владельцев	996	04	05	13 4 02 06580		3 500,0	3 500,0	3 500,0
Предоставление субсидий бюджетным, автономным учреждениям и иным некоммерческим организациям	996	04	05	13 4 02 06580	600	3 500,0	3 500,0	3 500,0
Мероприятия по сохранению и развитию материально-технической базы государственных учреждений	996	04	05	13 4 02 13770		104 823,8	42 846,5	42 610,3
Предоставление субсидий бюджетным, автономным учреждениям и иным некоммерческим организациям	996	04	05	13 4 02 13770	600	104 823,8	42 846,5	42 610,3
Субвенции на организацию мероприятий при осуществлении деятельности по обращению с животными без владельцев	996	04	05	13 4 02 71590		63 659,6	62 631,8	62 631,8
Межбюджетные трансферты	996	04	05	13 4 02 71590	500	63 659,6	62 631,8	62 631,8
<b>СОЦИАЛЬНАЯ ПОЛИТИКА</b>	996	10	00			2 000,0	1 800,0	1 800,0
Социальное обеспечение населения	996	10	03			2 000,0	1 800,0	1 800,0
Государственная программа Ленинградской области "Комплексное развитие сельских территорий Ленинградской области"	996	10	03	18 0 00 00000		2 000,0	1 800,0	1 800,0
Отраслевые проекты	996	10	03	18 7 00 00000		2 000,0	1 800,0	1 800,0
Отраслевой проект "Содействие занятости сельского населения"	996	10	03	18 7 02 00000		2 000,0	1 800,0	1 800,0
Социальные выплаты и меры стимулирующего характера, связанные с профессиональной деятельностью	996	10	03	18 7 02 03830		2 000,0	1 800,0	1 800,0
Социальное обеспечение и иные выплаты населению	996	10	03	18 7 02 03830	300	2 000,0	1 800,0	1 800,0
<b>КОМИТЕТ ГОСУДАРСТВЕННОГО ЗАКАЗА ЛЕНИНГРАДСКОЙ ОБЛАСТИ</b>	997					59 116,3	50 676,3	50 676,3
<b>НАЦИОНАЛЬНАЯ ЭКОНОМИКА</b>	997	04	00			59 016,3	50 676,3	50 676,3
Связь и информатика	997	04	10			59 016,3	50 676,3	50 676,3
Государственная программа Ленинградской области "Цифровое развитие Ленинградской области"	997	04	10	10 0 00 00000		59 016,3	50 676,3	50 676,3
Комплексы процессных мероприятий	997	04	10	10 4 00 00000		59 016,3	50 676,3	50 676,3
Комплекс процессных мероприятий "Обеспечение функционирования и развития информационных систем Ленинградской области"	997	04	10	10 4 01 00000		41 952,5	33 612,5	33 612,5

1	2	3	4	5	6	7	8	9
Создание, развитие и обеспечение функционирования ведомственных информационных систем и программных платформ органов исполнительной власти Ленинградской области, включая региональные сегменты федеральных информационных систем	997	04	10	10 4 01 14500		41 952,5	33 612,5	33 612,5
Предоставление субсидий бюджетным, автономным учреждениям и иным некоммерческим организациям	997	04	10	10 4 01 14500	600	41 952,5	33 612,5	33 612,5
Комплекс процессных мероприятий "Обеспечение реализации государственной программы"	997	04	10	10 4 03 00000		17 063,8	17 063,8	17 063,8
Обеспечение деятельности (услуги, работы) государственных учреждений	997	04	10	10 4 03 00160		17 063,8	17 063,8	17 063,8
Предоставление субсидий бюджетным, автономным учреждениям и иным некоммерческим организациям	997	04	10	10 4 03 00160	600	17 063,8	17 063,8	17 063,8
<b>СОЦИАЛЬНАЯ ПОЛИТИКА</b>	997	10	00			100,0	0,0	0,0
Социальное обеспечение населения	997	10	03			100,0	0,0	0,0
Государственная программа Ленинградской области "Социальная поддержка отдельных категорий граждан в Ленинградской области"	997	10	03	03 0 00 00000		100,0	0,0	0,0
Комплексы процессных мероприятий	997	10	03	03 4 00 00000		100,0	0,0	0,0
Комплекс процессных мероприятий "Обеспечение мерами социальной поддержки иных категорий граждан"	997	10	03	03 4 05 00000		100,0	0,0	0,0
Социальные выплаты и меры стимулирующего характера, связанные с профессиональной деятельностью	997	10	03	03 4 05 03830		100,0	0,0	0,0
Социальное обеспечение и иные выплаты населению	997	10	03	03 4 05 03830	300	100,0	0,0	0,0
<b>УПОЛНОМОЧЕННЫЙ ПО ПРАВАМ РЕБЕНКА В ЛЕНИНГРАДСКОЙ ОБЛАСТИ</b>	998					27 190,4	23 339,2	23 339,2
<b>ОБЩЕГОСУДАРСТВЕННЫЕ ВОПРОСЫ</b>	998	01	00			27 160,4	23 309,2	23 309,2
Другие общегосударственные вопросы	998	01	13			27 160,4	23 309,2	23 309,2
Обеспечение деятельности государственных органов Ленинградской области	998	01	13	67 0 00 00000		26 513,2	22 759,2	22 759,2
Обеспечение деятельности Уполномоченного по правам ребенка в Ленинградской области	998	01	13	67 Б 00 00000		26 513,2	22 759,2	22 759,2
Непрограммные расходы	998	01	13	67 Б 01 00000		26 513,2	22 759,2	22 759,2
Исполнение функций государственных органов Ленинградской области	998	01	13	67 Б 01 00150		26 513,2	22 759,2	22 759,2

1	2	3	4	5	6	7	8	9
Расходы на выплаты персоналу в целях обеспечения выполнения функций государственными (муниципальными) органами, казенными учреждениями, органами управления государственными внебюджетными фондами	998	01	13	67 Б 01 00150	100	21 720,3	21 120,3	21 120,3
Закупка товаров, работ и услуг для обеспечения государственных (муниципальных) нужд	998	01	13	67 Б 01 00150	200	4 792,9	1 638,9	1 638,9
Непрограммные расходы органов государственной власти Ленинградской области	998	01	13	68 0 00 00000		647,2	550,0	550,0
Непрограммные расходы	998	01	13	68 9 00 00000		647,2	550,0	550,0
Непрограммные расходы	998	01	13	68 9 01 00000		647,2	550,0	550,0
Возмещение затрат, связанных с предоставлением услуг по содержанию и эксплуатации помещений, занимаемых органами государственной власти Ленинградской области и государственными органами Ленинградской области	998	01	13	68 9 01 07510		550,0	550,0	550,0
Иные бюджетные ассигнования	998	01	13	68 9 01 07510	800	550,0	550,0	550,0
Обязательное государственное страхование лиц, замещающих государственные должности и должности государственных гражданских служащих Ленинградской области	998	01	13	68 9 01 12580		97,2	0,0	0,0
Закупка товаров, работ и услуг для обеспечения государственных (муниципальных) нужд	998	01	13	68 9 01 12580	200	97,2	0,0	0,0
<b>ОБРАЗОВАНИЕ</b>	998	07	00			30,0	30,0	30,0
Профессиональная подготовка, переподготовка и повышение квалификации	998	07	05			30,0	30,0	30,0
Обеспечение деятельности государственных органов Ленинградской области	998	07	05	67 0 00 00000		30,0	30,0	30,0
Обеспечение деятельности Уполномоченного по правам ребенка в Ленинградской области	998	07	05	67 Б 00 00000		30,0	30,0	30,0
Непрограммные расходы	998	07	05	67 Б 01 00000		30,0	30,0	30,0
Исполнение функций государственных органов Ленинградской области	998	07	05	67 Б 01 00150		30,0	30,0	30,0
Закупка товаров, работ и услуг для обеспечения государственных (муниципальных) нужд	998	07	05	67 Б 01 00150	200	30,0	30,0	30,0